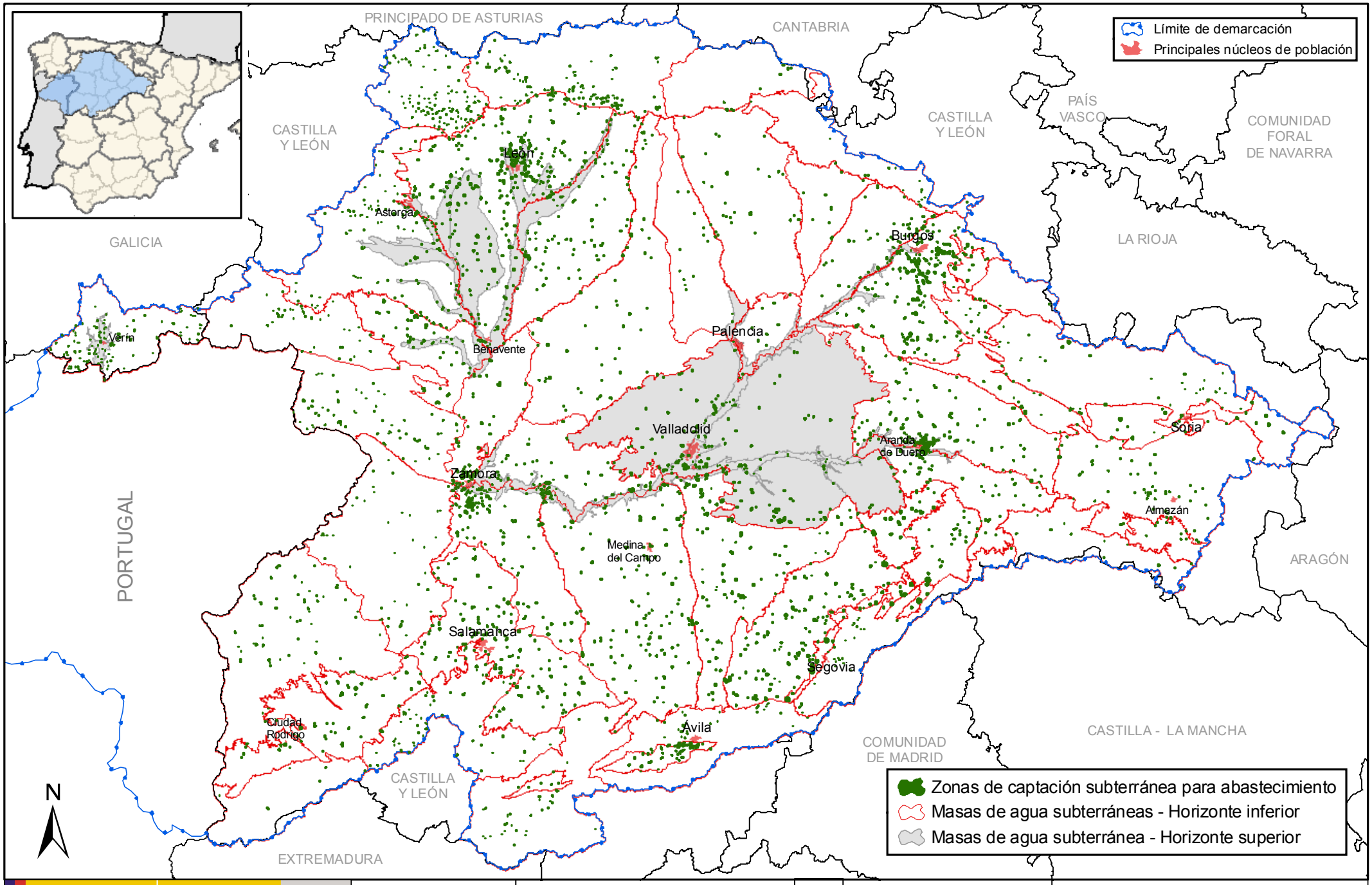

GOBIERNO DE ESPAÑA

MINISTERIO DE MEDIO AMBIENTE Y MEDIO RURAL Y MARINO

CONFEDERACIÓN HIDROGRÁFICA DEL DUERO

PLAN HIDROLÓGICO

Título:

ZONAS PROTEGIDAS POR CAPTACIÓN DE AGUA SUBTERRÁNEA PARA ABASTECIMIENTO

Nº de mapa: 122

Fecha de impresión:	01/09/2010
Fecha de composición:	01/09/2009
Fecha de información:	01/09/2010

Escala gráfica: 0 20 40 60 80 100 km