

Limite de demarcación

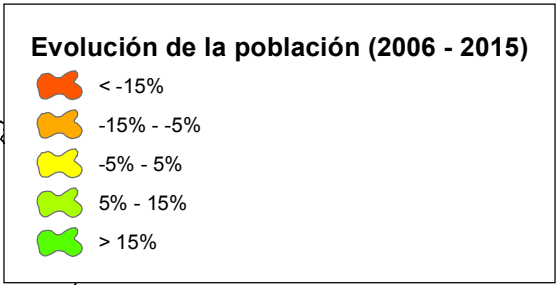

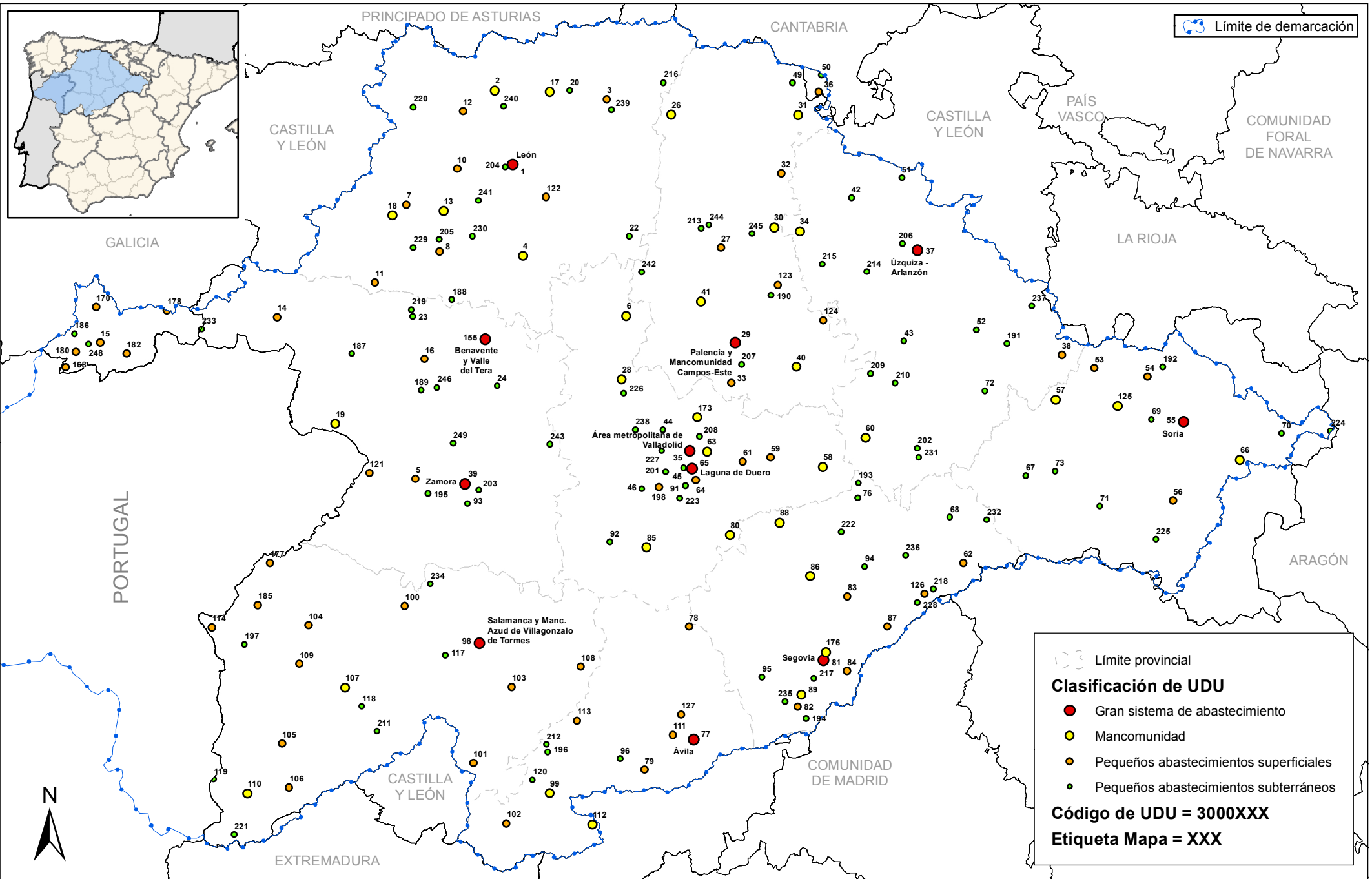

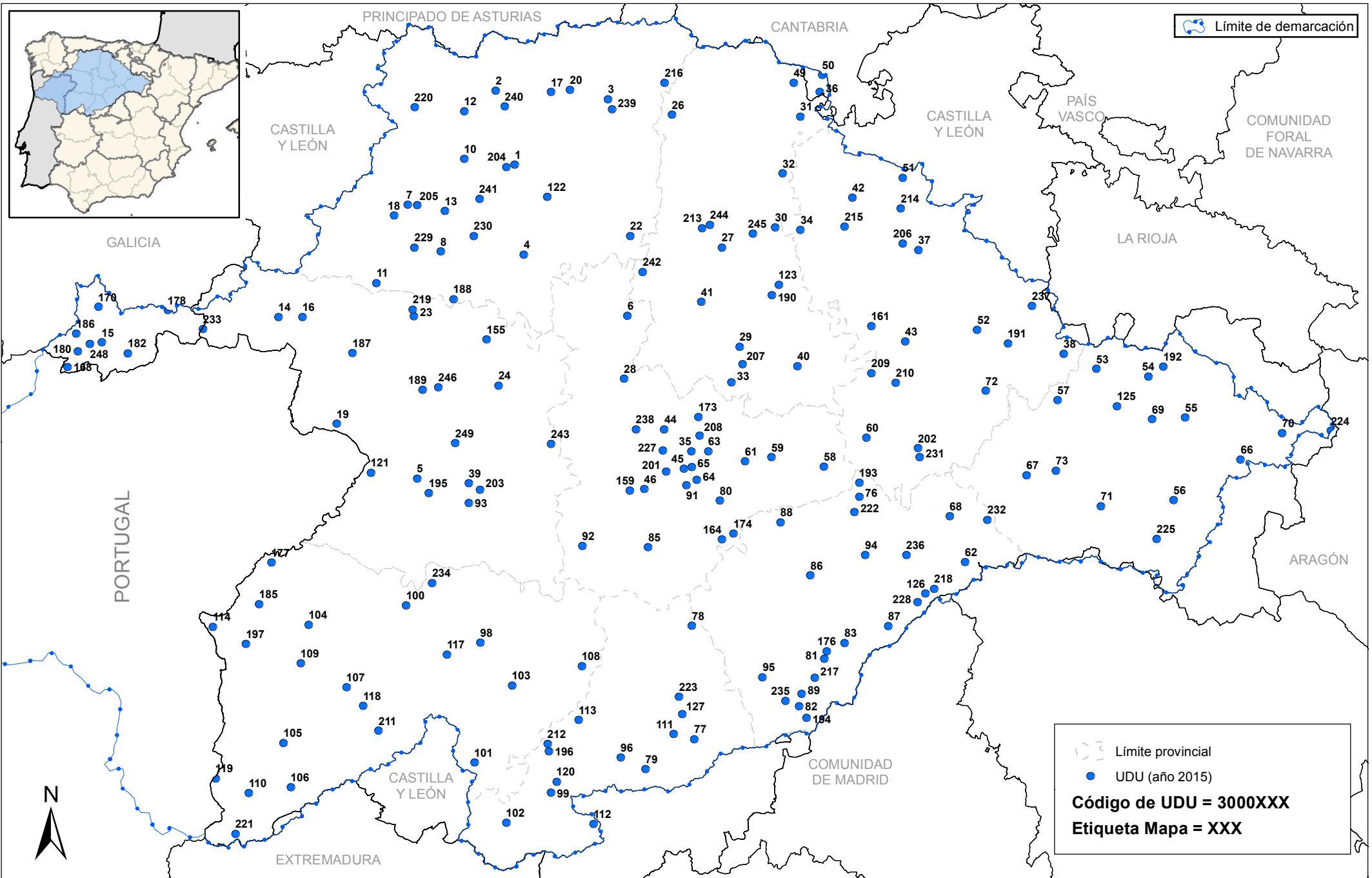

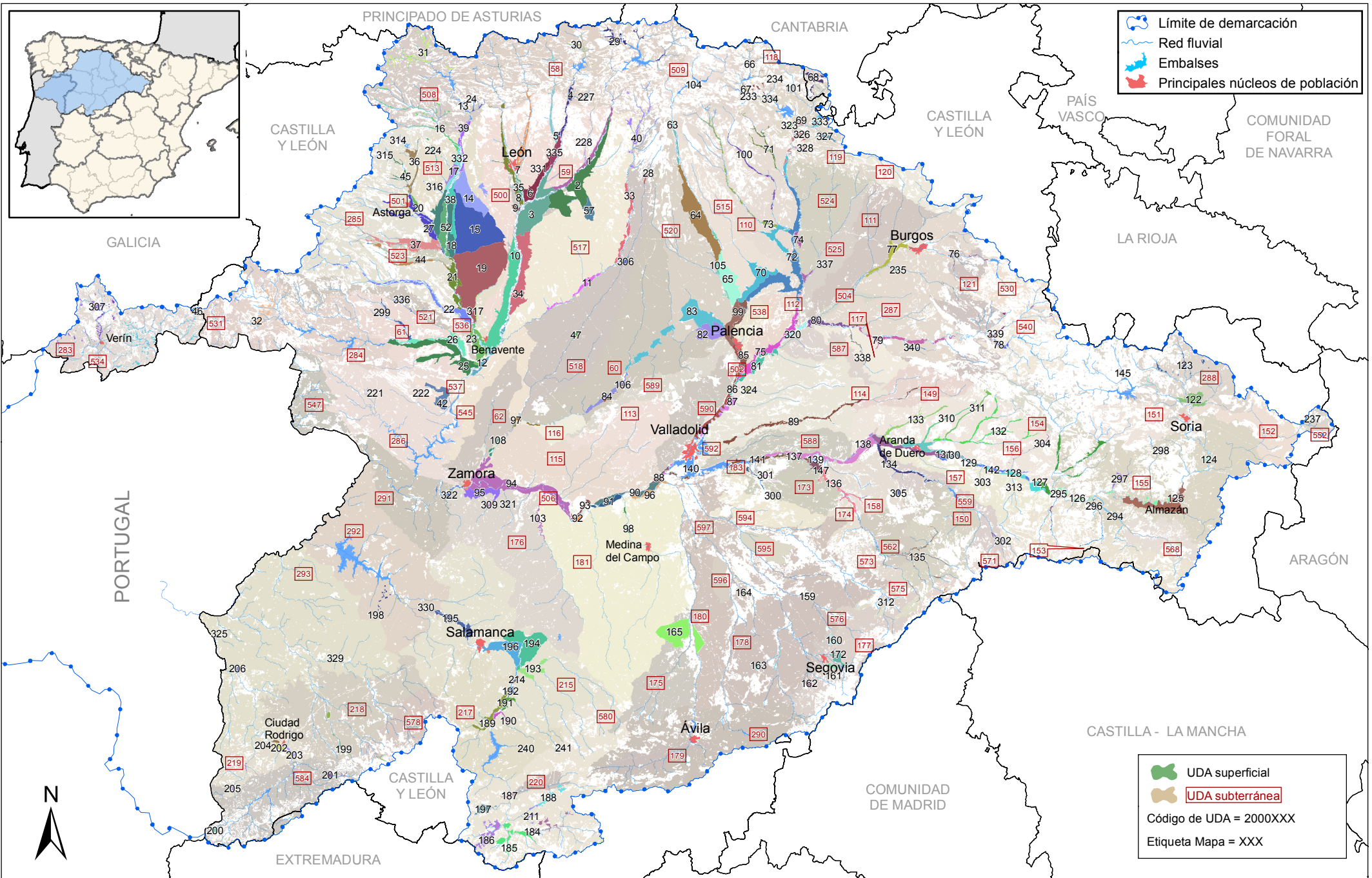

GOBIERNO DE ESPAÑA
 MINISTERIO DE AGRICULTURA, ALIMENTACIÓN Y MEDIO AMBIENTE

CONFEDERACIÓN HIDROGRÁFICA DEL DUERO

PLAN HIDROLÓGICO

Título:
 UNIDADES DE DEMANDA AGRARIA (AÑO 2009)

Nº de mapa:
 3-5

Fecha de impresión: 15/02/2012
 Fecha de composición: 10/10/2011
 Fecha de información: 10/10/2011

Escala gráfica:
 0 20 40 60 80 100 km

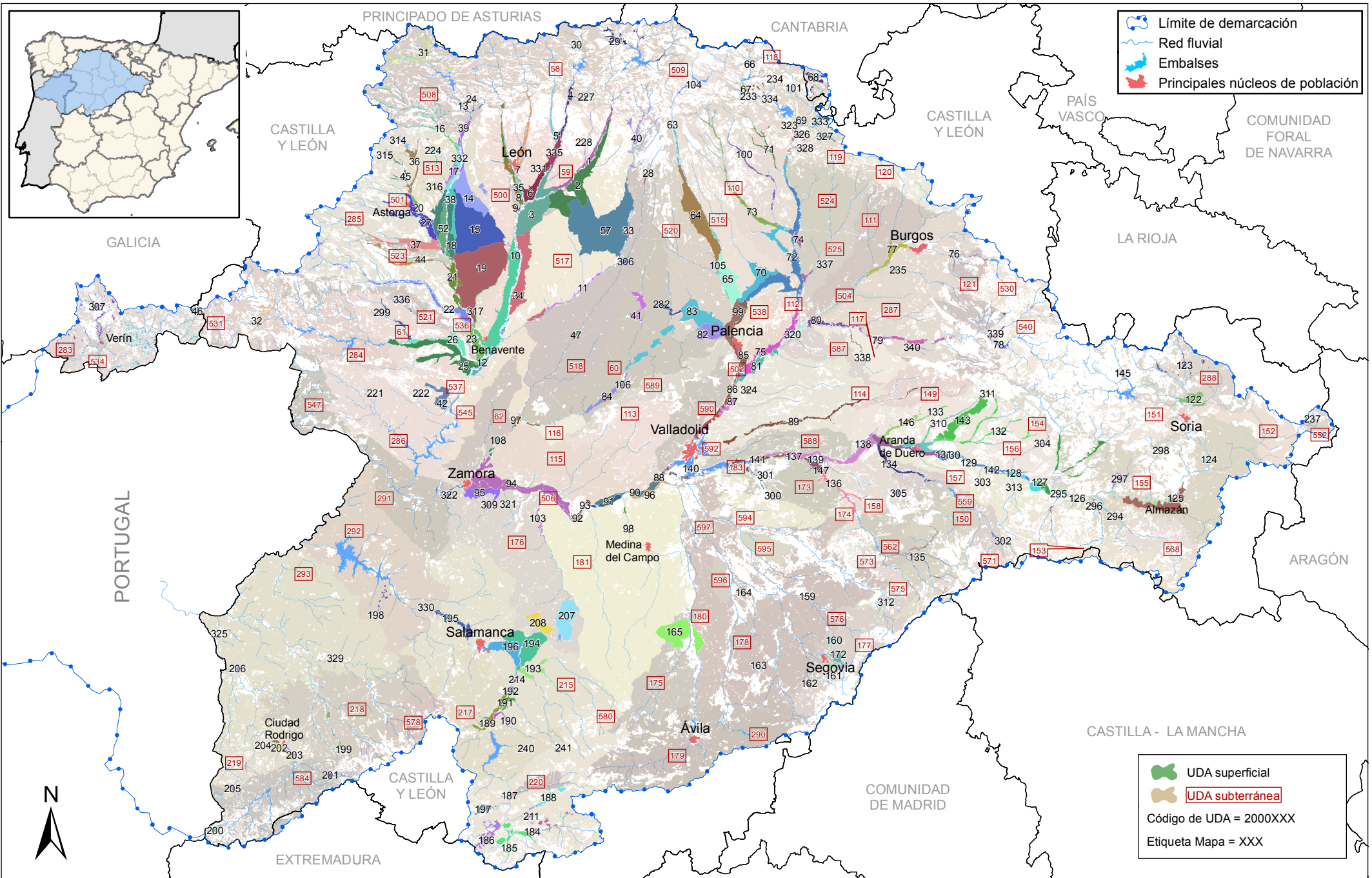

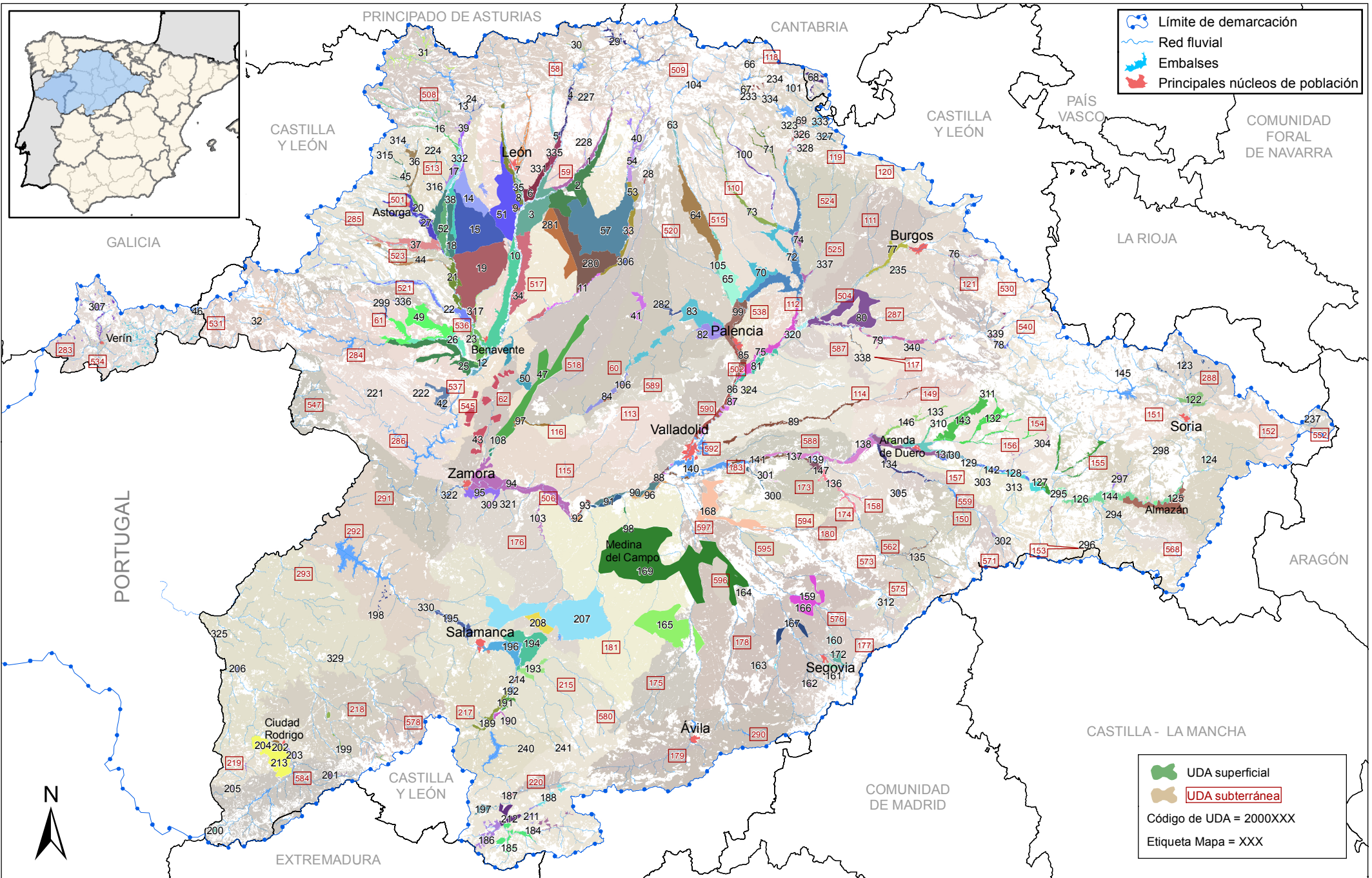

MINISTERIO DE AGRICULTURA, ALIMENTACIÓN Y MEDIO AMBIENTE

CONFEDERACIÓN HIDROGRÁFICA DEL DUERO

PLAN HIDROLÓGICO

Título:
UNIDADES DE DEMANDA AGRARIA (AÑO 2021)

Nº de mapa:
3-7

Fecha de impresión: 16/02/2012
Fecha de composición: 10/10/2011
Fecha de información: 10/10/2011

Escala gráfica:
0 20 40 60 80 100 km

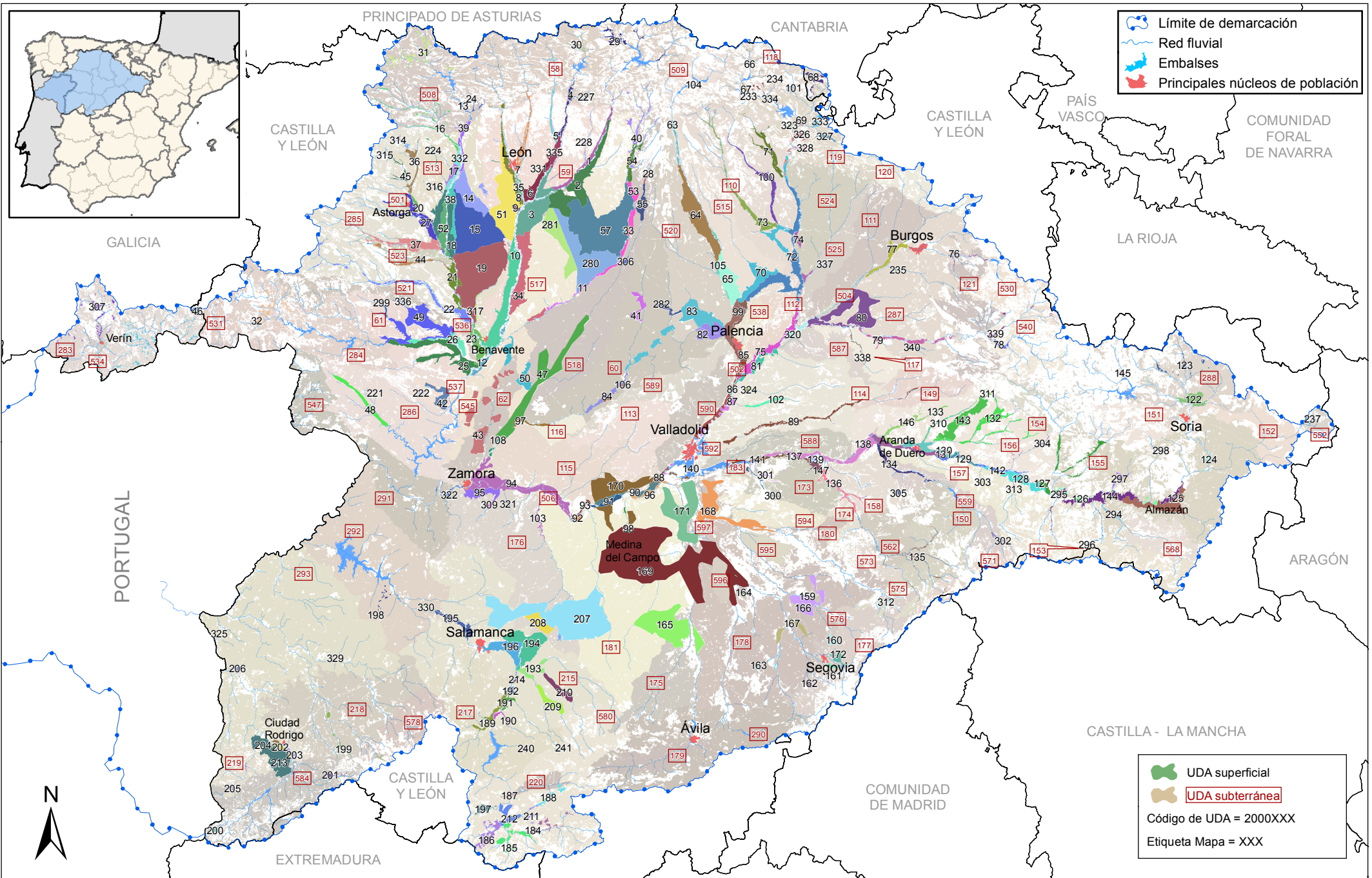

GOBIERNO DE ESPAÑA
 MINISTERIO DE AGRICULTURA, ALIMENTACIÓN Y MEDIO AMBIENTE

CONFEDERACIÓN HIDROGRÁFICA DEL DUERO

PLAN HIDROLÓGICO

Título:
 UNIDADES DE DEMANDA AGRARIA (AÑO 2027)

Nº de mapa:
 3-8

Fecha de impresión: 16/02/2012
 Fecha de composición: 10/10/2011
 Fecha de información: 10/10/2011

Escala gráfica:
 0 20 40 60 80 100 km

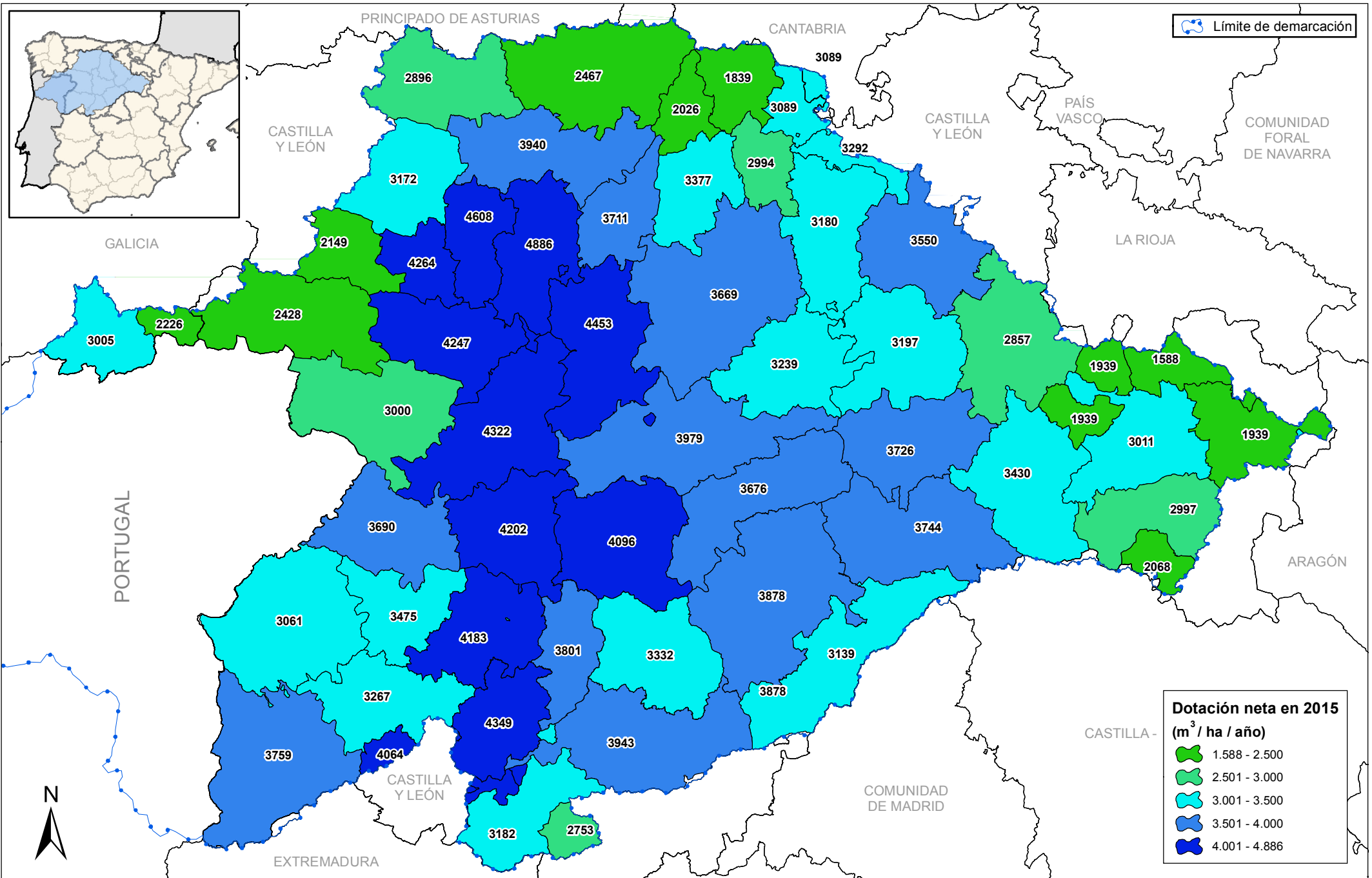

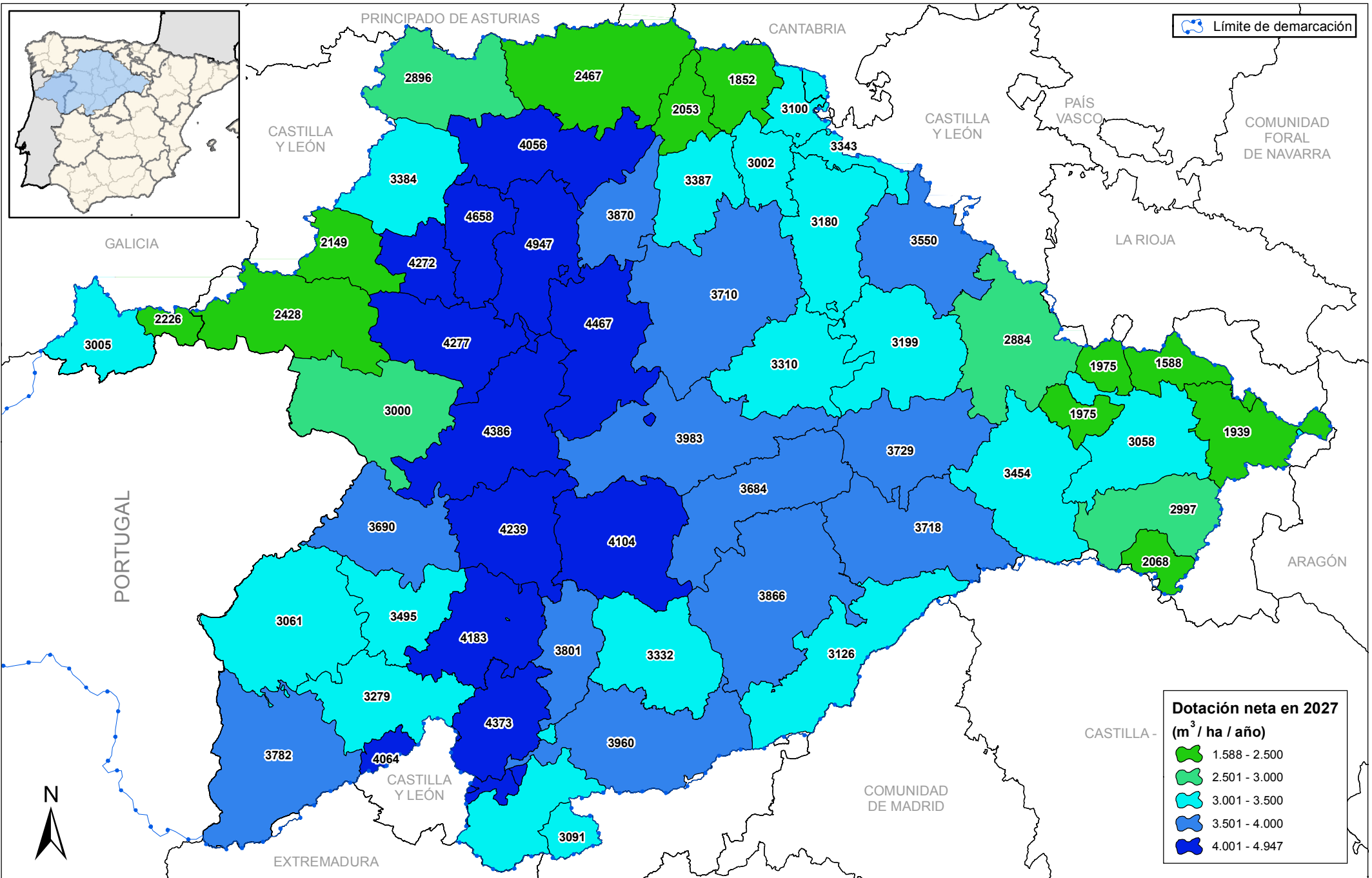

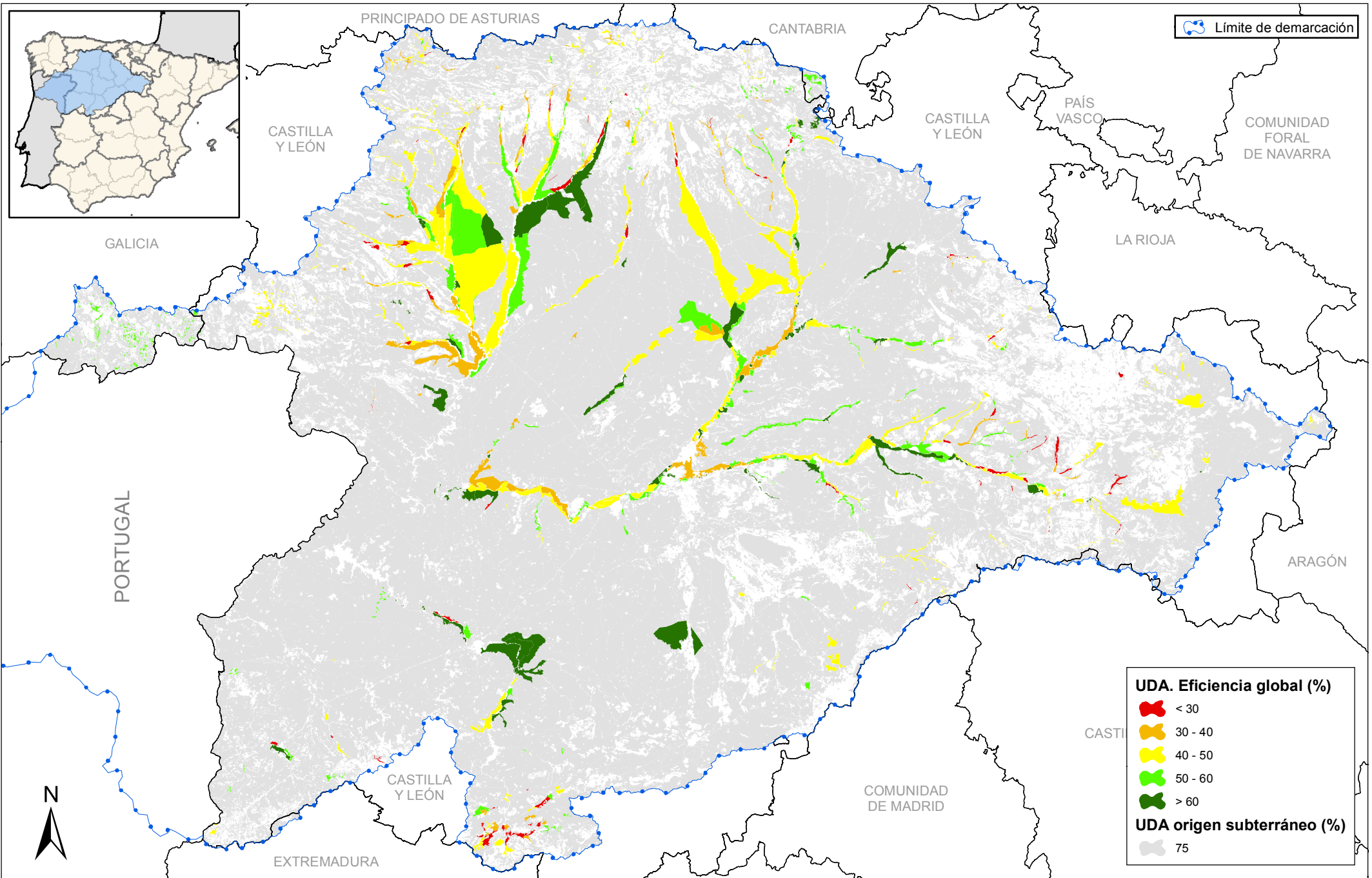

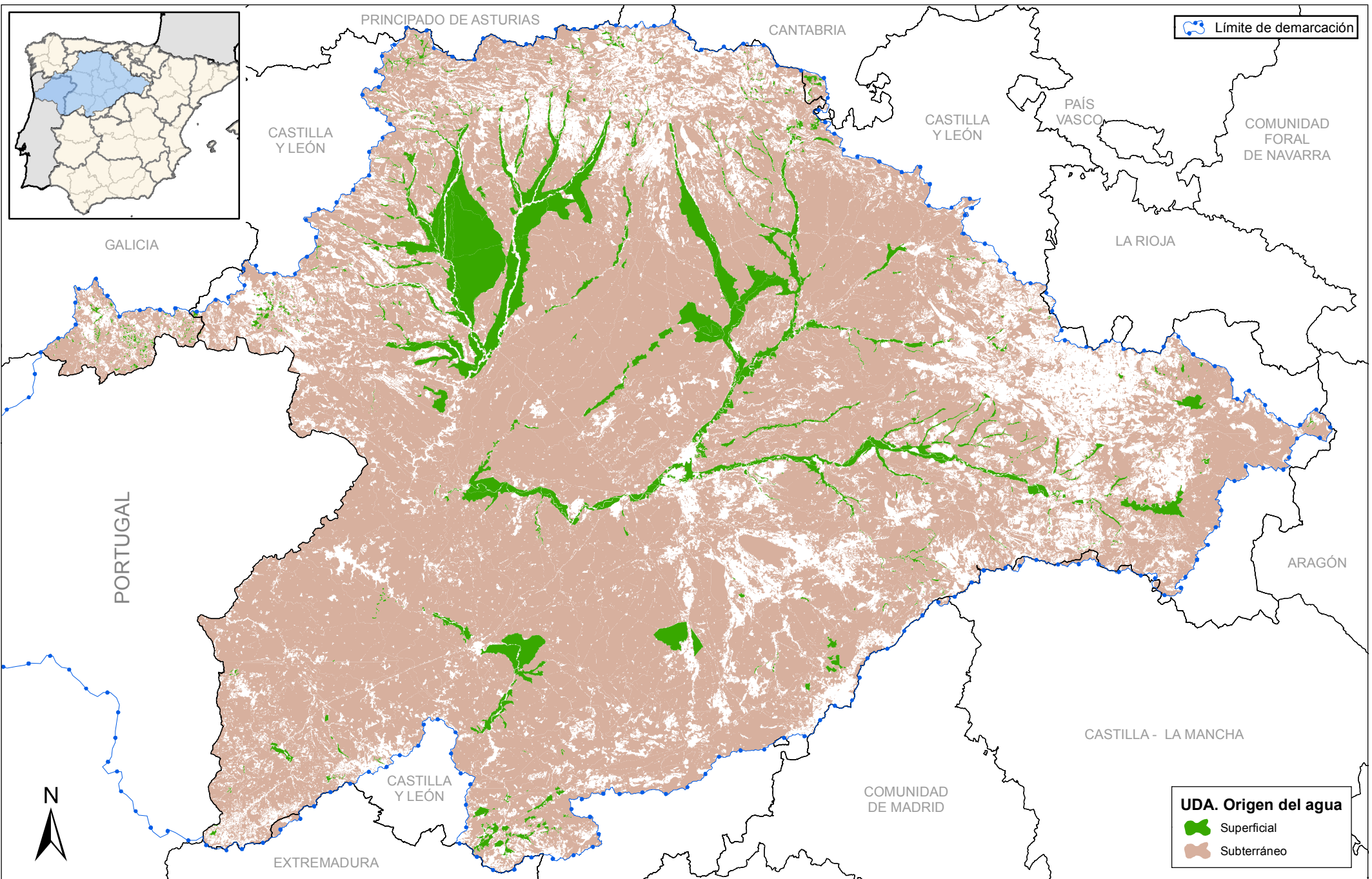

Limite de demarcación

UDA. Origen del agua
 Superficial
 Subterráneo



GOBIERNO DE ESPAÑA
 MINISTERIO DE AGRICULTURA, ALIMENTACIÓN Y MEDIO AMBIENTE

CONFEDERACIÓN HIDROGRÁFICA DEL DUERO

PLAN HIDROLÓGICO

Título:
 TIPIFICACIÓN DE LAS UDA SEGÚN EL ORIGEN DEL SUMINISTRO

Nº de mapa:
 3-13

Fecha de impresión: 16/02/2012
 Fecha de composición: 10/09/2011
 Fecha de información: 10/09/2011

Escala gráfica:
 0 20 40 60 80 100 km

