

# PORTUGAL

- UDH**
- REQUEIXO (1100245)
- UDA 2010**
- RP RÍOS TÁMEGA Y BÚBAL (2000307)
  - RP SUBCUENCAS ENTRE TÁMEGA Y TUELA (2000046)
- UDA SUBT**
- UDU**
- A Mezquita (3000183)
  - As Chas - A Madalena-Vilaza (3000169)
  - Bombeo Sanabria - Támeaga - Manzanas (3000233)
  - Bombeo Verín (3000248)
  - Bombeo Vilardevós-Laza (3000186)
  - Laza (3000170)
  - Medeiros (3000180)
  - Municipio de Verín (3000015)
  - San Lourenzo, O Pereiro, Riós y A Gudiña (3000178)
  - Videferre (3000168)
  - Vilardevós (3000182)
- Canales**
- Otros
  - Canal de Requeixo

- Límite de Demarcación
- Límite del sistema de explotación
- RED FLUVIAL
- Núcleos de población
- Embalses
- MASAS DE AGUA SUBTERRÁNEA - HZTE. SUPERIOR
- MASAS DE AGUA SUBTERRÁNEA - HZTE. INFERIOR



MINISTERIO DE AGRICULTURA, ALIMENTACIÓN Y MEDIO AMBIENTE

CONFEDERACIÓN HIDROGRÁFICA DEL DUERO

PLAN HIDROLÓGICO

Título: SISTEMA DE EXPLOTACIÓN TÁMEGA-MANZANAS

Nº de mapa: 4-1

Fecha de impresión: 21/02/2012  
 Fecha de composición: 12/09/2011  
 Fecha de información: 12/09/2011

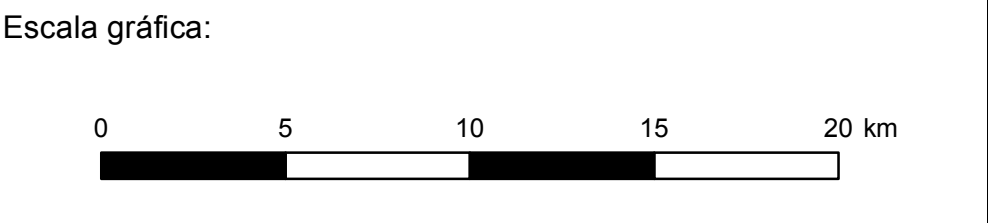

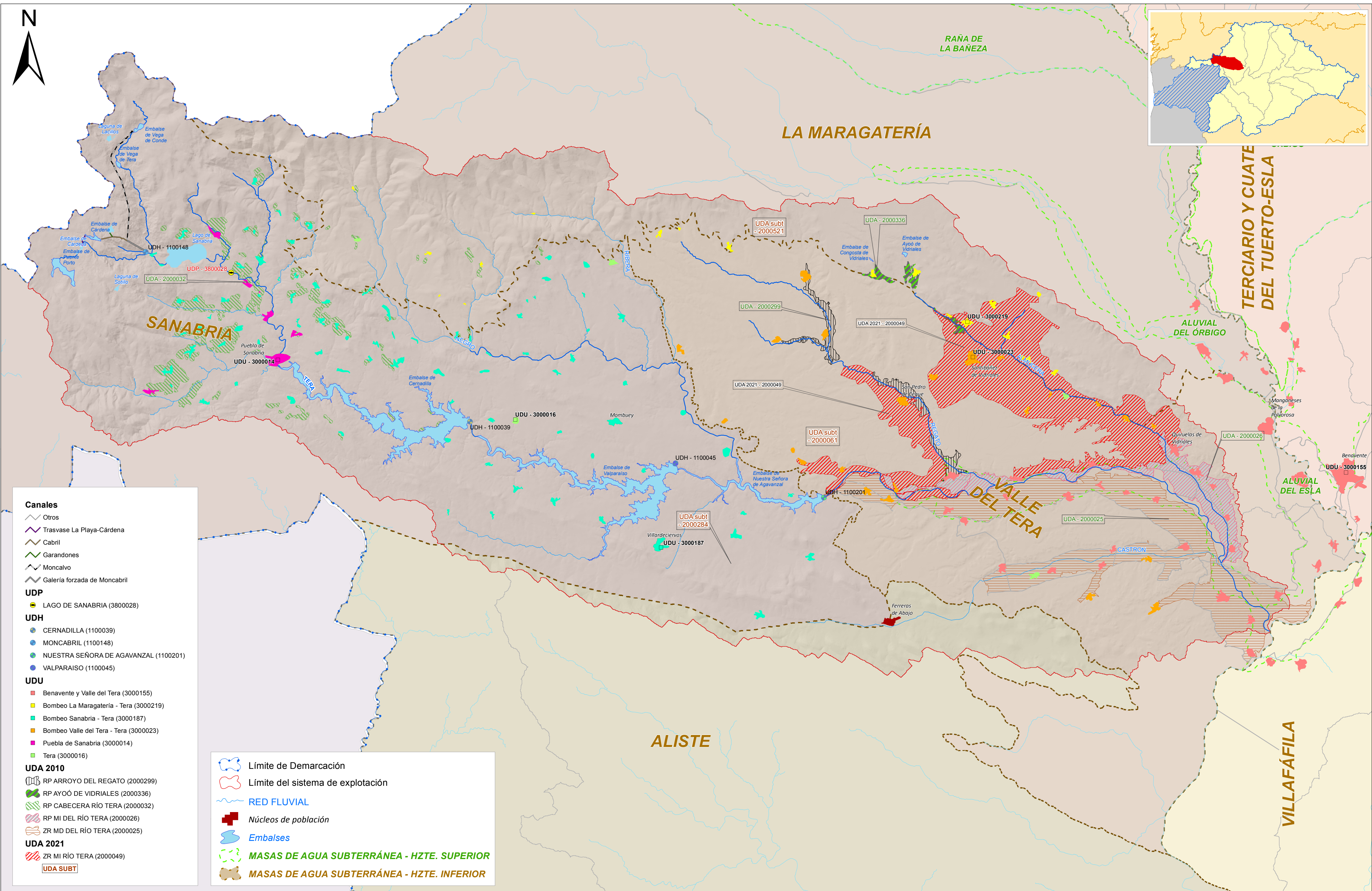
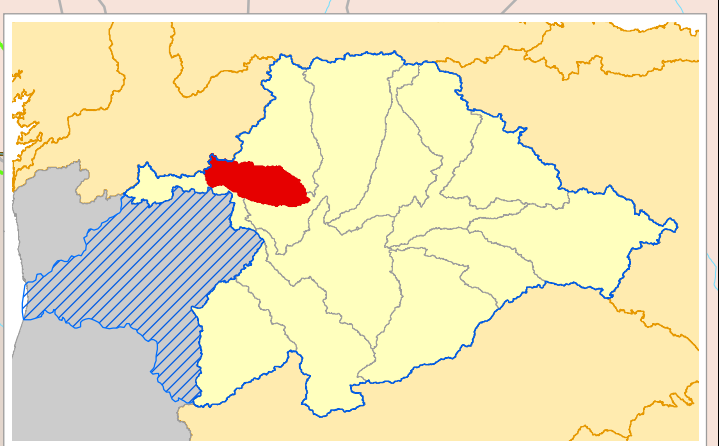

- Canales**
- Otros
  - Trasvase La Playa-Cárdena
  - Cabrill
  - Garandones
  - Moncalvo
  - Galería forzada de Moncabril
- UDP**
- LAGO DE SANABRIA (3800028)
- UDH**
- CERNADILLA (1100039)
  - MONCABIL (1100148)
  - NUUESTRA SEÑORA DE AGAVANZAL (1100201)
  - VALPARAISO (1100045)
- UDU**
- Benavente y Valle del Tera (3000155)
  - Bombeo La Maragatería - Tera (3000219)
  - Bombeo Sanabria - Tera (3000187)
  - Bombeo Valle del Tera - Tera (3000023)
  - Puebla de Sanabria (3000014)
  - Tera (3000016)
- UDA 2010**
- RP ARROYO DEL REGATO (2000299)
  - RP AYOÓ DE VIDRIALES (2000336)
  - RP CABECERA RÍO TERA (2000032)
  - RP MI DEL RÍO TERA (2000026)
  - ZR MD DEL RÍO TERA (2000025)
- UDA 2021**
- ZR MI RÍO TERA (2000049)
- UDA SUBT**

- Límite de Demarcación
- Límite del sistema de explotación
- RED FLUVIAL
- Núcleos de población
- Embalses
- MASAS DE AGUA SUBTERRÁNEA - HZTE. SUPERIOR
- MASAS DE AGUA SUBTERRÁNEA - HZTE. INFERIOR



MINISTERIO DE AGRICULTURA, ALIMENTACIÓN Y MEDIO AMBIENTE

CONFEDERACIÓN HIDROGRÁFICA DEL DUERO

PLAN HIDROLÓGICO

Título: SISTEMA DE EXPLOTACIÓN TERA

Nº de mapa: 4-2

Fecha de impresión: 21/02/2012  
 Fecha de composición: 12/09/2011  
 Fecha de información: 12/09/2011

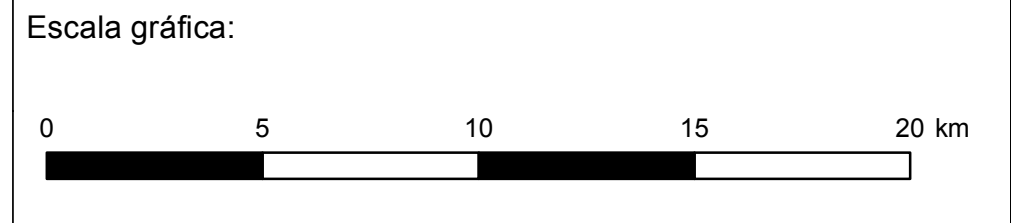



- Canales**
- Otros
  - General del Páramo
  - Tubería Central de San Isidoro
  - Canal de Velilla
  - Trasvase Valdesamario-Villameca
  - Principal del Órbigo
- UDP**
- CARRIZO (3800020)
  - LAS TRUCHAS (3800009)
  - LAS ZAYAS (3800022)
- UDH**
- ALCOBA DE LA RIBERA (1100032)
  - CIMANES DEL TEJAR (1100040)
  - ESPINOSA DE LA RIVERA (1100041)
  - LA VENTOSA (1100280)
  - MAIRE (1100059)
  - SAN ISIDORO (1100044)
  - SELGA DE ORDAS (1100056)
  - VILLAMECA (1100047)
  - Las Sorribas (1100058)
- UDI**
- Tuerto
  - Órbigo
- UDU**
- Astorga (3000007)
  - Bombeo Aluvial del Órbigo (3000205)
  - Bombeo La Maragatería - Órbigo (3000188)
  - Bombeo La Pola de Gordón (3000220)
  - Bombeo Raña de La Bañeza (3000229)
  - Bombeo Raña del Órbigo (3000230)
  - Bombeo Terciario y Cuaternario del Tuerto-Esla - Órbigo (3000241)
  - Carrizo de la Ribera (3000010)
  - Castrocontrigo (3000011)
  - La Bañeza (3000008)
  - La Magdalena (3000012)
  - León (3000001)
  - Mancomunidad de La Maragatería (3000018)
  - Mancomunidad del Órbigo (3000013)
- UDA SUBT**
- UDA 2010**
- RP ÓRBIGO MEDIO (2000052)
  - RP AGUAS ARRIBA DE VILLAMECA (2000314)
  - RP ALEDAÑOS DEL CANAL DE CARRIZO (2000332)
  - RP ANTOÑÁN DEL VALLE (2000316)
  - RP ARROYO BARBADIEL (2000224)
  - RP ARROYO DE LOS REGUERALES (2000317)
  - RP ARROYO DE MUELAS (2000315)
  - RP CABECERA RÍO LUNA (2000031)
  - RP PRESA CERRAJERA (2000038)
  - RP RÍO DUERNA (2000037)
  - RP RÍO ERIA (2000022)
  - RP RÍO LUNA (2000039)
  - RP RÍO LUNA ENTRE E. DE LUNA Y SELGA DE ORDÁS (2000013)
  - RP RÍO TORRE (2000024)
  - RP RÍO TUERTO ALTO (2000036)
  - RP RÍOS OMAÑAS Y VALDESAMARIO (2000016)
  - RP RÍOS TUERTO BAJO Y TURIENZO (2000027)
  - RP VALTABUYO Y JAMUZ (2000044)
  - RP VILLAGATÓN (2000045)
  - RP ÓRBIGO-JAMUZ (2000021)
- ZR**
- ZR CARRIZO (2000017)
  - ZR CASTAÑÓN Y VILLARES (2000018)
  - ZR MANGANESES (2000023)
  - ZR PÁRAMO Y PÁRAMO MEDIO (2000015)
  - ZR SAN JUSTO Y SAN ROMÁN (2000020)
  - ZR VELILLA Y VILLADANGOS (2000014)
- UDA 2015**
- RP RÍOS TUERTO BAJO Y TURIENZO (2000027)

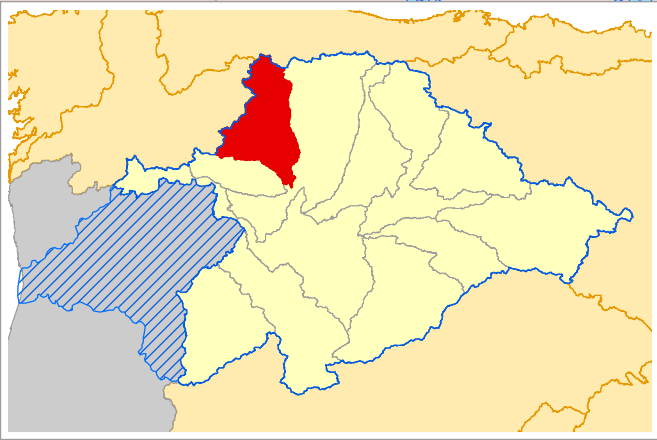
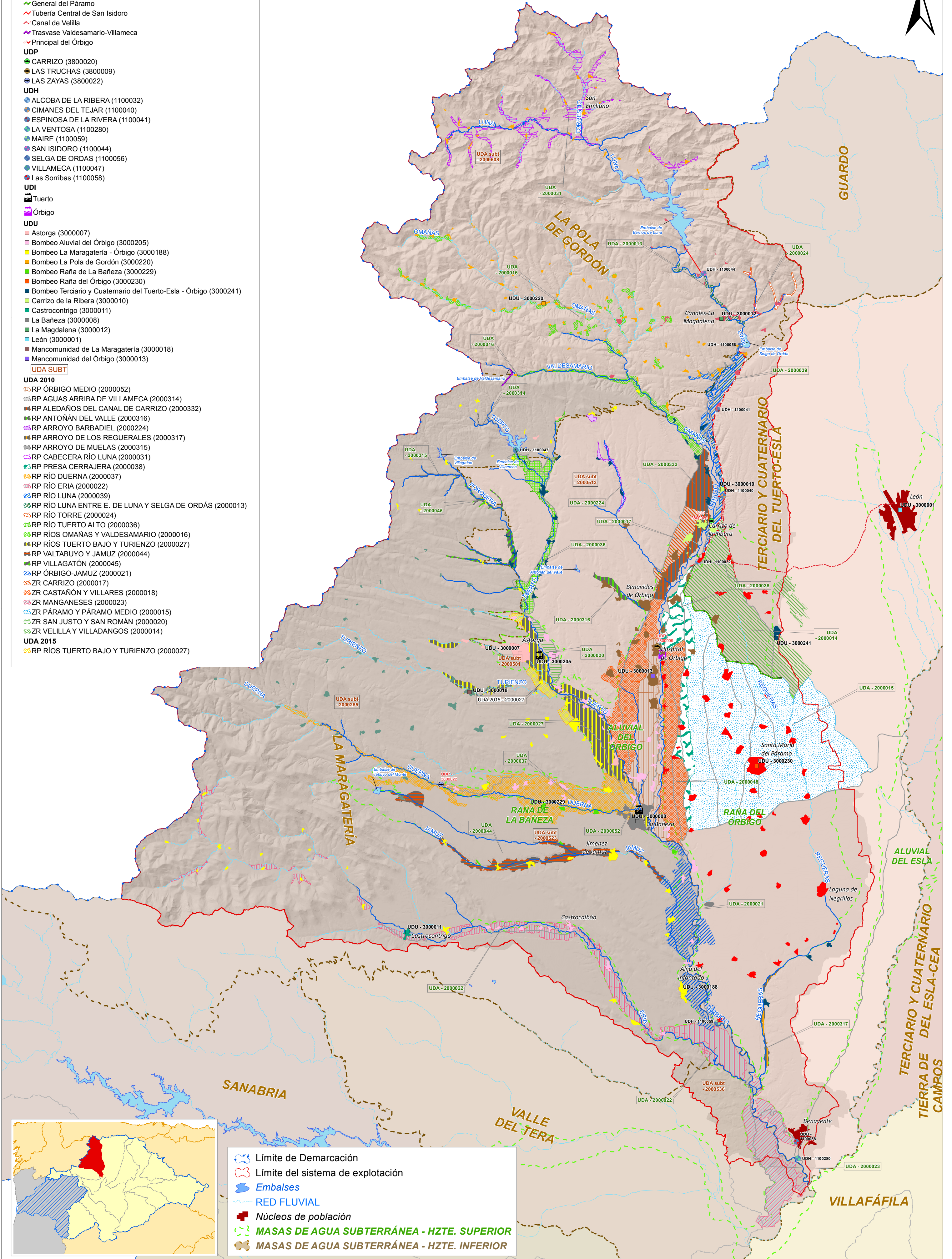

- Limite de Demarcación
- Limite del sistema de explotación
- Embalses
- RED FLUVIAL
- Núcleos de población
- MASAS DE AGUA SUBTERRÁNEA - HZTE. SUPERIOR
- MASAS DE AGUA SUBTERRÁNEA - HZTE. INFERIOR



- Canales**
- Otros
  - Canal Alto de Payuelos
  - Canal Bajo de los Payuelos
  - Canal Cea-Carrión
  - Canal Curueño-Porma
  - Canal Páramo Bajo
  - Canal Travesa Viadagos - Casares
- UDP**
- LILLOGEN (3800011)
  - LOS LEONESES (3800004)
  - VEGAS DEL CONDADO (3800017)
- UDI**
- Bermesga
  - Esta
  - Porma
  - CT La Robla (1400002)
- UDH**
- AMBASAGUAS/SORRIBA (1100033)
  - BOÑAR I (1100108)
  - CAMPOSOLILLO (1100060)
  - CASARES DE ARBÁS (1100262)
  - FERRERAS (1100237)
  - LA GOTERA (1100129)
  - LA REMOLINA (1100134)
  - SALTO DE LOS LEONES (1100052)
  - LUGAN (1100042)
  - MATALLANA DE TORIO (1100259)
  - MOLINO PUENTE ALBA (1100145)
  - PEÑA CORADA (1100049)
  - POLA DE GORDÓN (1100053)
  - PORMA (1100153)
  - RICOBAYO (1100514)
  - SAHECHORES (1100256)
  - SALTO DE MATALLANA (1100054)
  - SALTO DEL HOYO (1100050)
  - SANTA EULALIA DE TABARA (1100051)
  - VEGACERVERA (1100046)
  - VILLAYANDRE (1100253)
- UDU**
- Bombeo Aliste (3000189)
  - Bombeo Aluvial del Esta (3000204)
  - Bombeo Guardo (3000020)
  - Bombeo Terciario y Cuaternario del Esta-Cea (3000239)
  - Bombeo Terciario y Cuaternario del Tuerto-Esla - Esla-Valderaduey (3000240)
  - Bombeo Tierra de Campos - Esla-Valderaduey (3000222)
  - Bombeo Valle del Tera - Esla-Valderaduey (3000246)
  - Bombeo Villafafila - Esla-Valderaduey (3000249)
  - León (3000001)
  - Mancunidad Alto Bernesga (3000002)
  - Mancunidad Tierras de Aliste (3000019)
  - Mancunidad Zona Norte de Valladolid (3000006)
  - Mancunidad de Municipios del Curueño (3000017)
  - Mancunidad de Municipios del Sur de León (MANSURLE) (3000004)
  - Mansilla de las Mulas (3000122)
  - Muelas del Pan (3000005)
  - Sabero (3000003)
- UDA 2010**
- RP CABECERA RÍO ESLA (2000029)
  - RP CABECERA RÍO PORMA (2000030)
  - RP CABECERA RÍO VALDERADUEY (2000028)
  - RP MD RÍO ESLA (2000009)
  - RP MI DEL RÍO ESLA (2000012)
  - RP PORMA BAJO (2000035)
  - RP RÍO BERNESGA (2000008)
  - RP RÍO CEA (2000011)
  - RP RÍO CEA ALTO (2000040)
  - RP RÍO CEA MEDIO (2000033)
  - RP RÍO CURUEÑO (2000005)
  - RP RÍO PORMA (2000004)
  - RP RÍO TORIO (2000007)
  - RP RÍO VALDERADUEY (2000047)
  - RP RÍOS BERNESGA Y TORIO (2000035)
  - RP RÍOS RIACHO DE LA NAVIA Y VALDELLORNA (2000228)
  - RP VEGAS ALTAS RÍO ESLA (2000001)
  - ZR ARENILLAS DE VALDERADUEY (2000306)
  - ZR ARRIOLA (2000006)
  - ZR CANAL ALTO DE PAYUELOS (2000002)
  - ZR CANAL ALTO DE PAYUELOS (Centro y Cea) (2000057)
  - ZR CANAL DEL ESLA (2000010)
  - ZR MI RÍO PORMA 1ª FASE (2000003)
  - ZR MI RÍO PORMA 2ª FASE (2000034)
  - ZR PÁRAMO BAJO (2000019)
  - ZR TABARA (2000042)
  - RP ARROYO DE LA COSTANILLA (2000331)
  - RP RÍO ALISTE (2000221)
  - RP RÍO COLLE (2000227)
  - RP RÍO MORO (2000231)
  - RP ARROYO DE LA BURGA (2000222)
- UDA 2015**
- ZR CANAL ALTO DE PAYUELOS (2000057)
  - ZR MI RÍO PORMA 2ª FASE (2000034)
  - ZR SECTOR IV CEA-CARRIÓN (2000041)
  - ZR SECTOR V CEA-CARRIÓN (2000282)
- UDA 2021**
- RP TORIO-BERNESGA (2000051)
  - RP CABECERA RÍO CEA (2000054)
  - RP RESTO CEA (2000050)
  - RP RÍO CEA MEDIO (2000053)
  - RP RÍO VALDERADUEY (2000047)
  - ZR CANAL BAJO DE PAYUELOS (2000280)
  - ZR TIERRA DE CAMPOS (2000043)
  - ZR VALVERDE ENRIQUE (2000281)
- UDA 2027**
- RP CABECERA RÍO VALDERADUEY (2000055)
  - RP VALLE DE ALISTE (2000048)
  - ZR TIERRA DE CAMPOS (2000043)
- UDA SUBT**
- Presas JCYL 2015

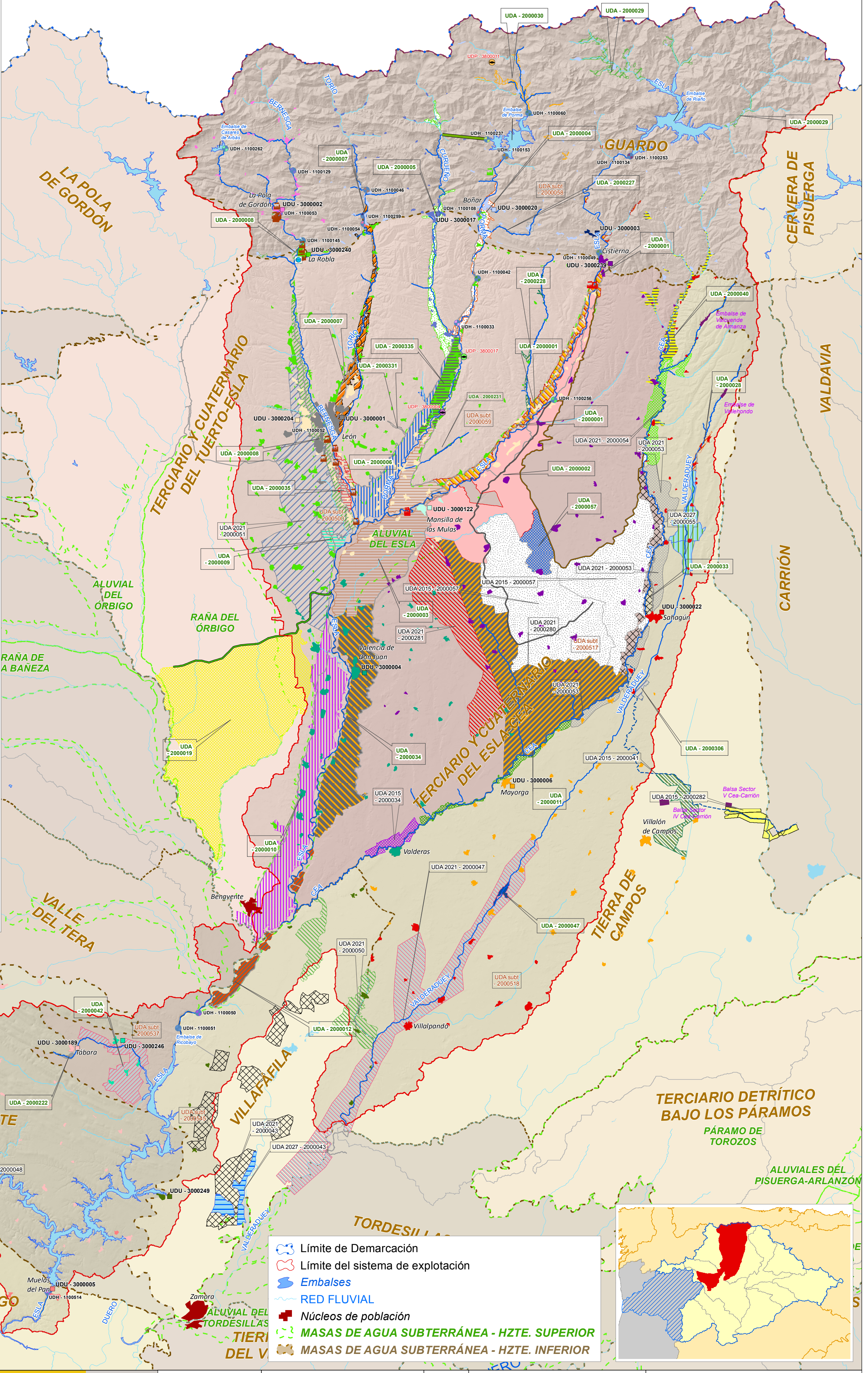

- Límite de Demarcación
- Límite del sistema de explotación
- Embalses
- RED FLUVIAL
- Núcleos de población
- MASAS DE AGUA SUBTERRÁNEA - HZTE. SUPERIOR
- MASAS DE AGUA SUBTERRÁNEA - HZTE. INFERIOR

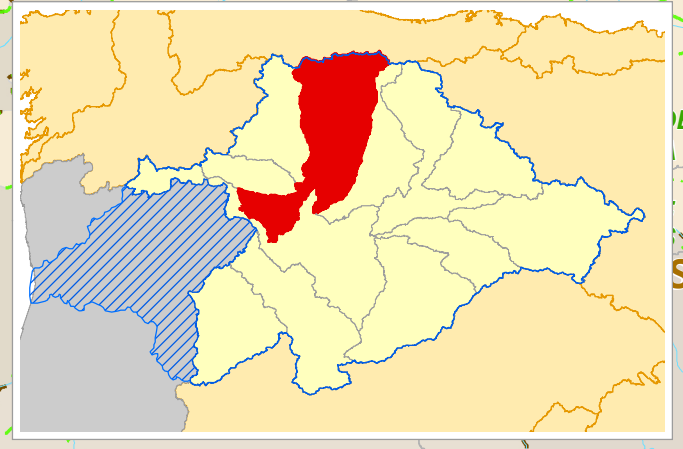



- Canales**
- Otros
  - Trasvase Besandino-Compuerto
  - Trasvase Coa-Carrión
  - Castilla-Campos
  - Castilla-Sur
  - Palencia
  - Villalba
- UDP**
- EL SOTO (3800005)
  - FUENTES CARRIONAS (3800018)
- UDI**
- Carrión
  - CT Veilla del Río Carrión (1400001)
- UDH**
- ACERA DE LA VEGA (1100061)
  - CAMPORREDONDO (1100065)
  - COMPUERTO (1100066)
  - HUSILLOS (1100282)
  - MATAZORITA (1100075)
  - ONCE PARADAS (1100202)
  - SOTO ALBUREZ (1100071)
  - VILLALBA (1100072)
- UDU**
- Bombeo Aluviales del Pisuerga-Artanzón - Carrión (3000207)
  - Bombeo Carrión (3000213)
  - Bombeo Cervera de Pisuerga - Carrión (3000216)
  - Bombeo Páramo de Torozos - Carrión (3000226)
  - Bombeo Tierra de Campos - Carrión (3000242)
  - Bombeo Tordesillas - Carrión (3000243)
  - Bombeo Valdavia - Carrión (3000244)
  - Carrión de los Condes (3000027)
  - Dueñas y mancomunidad de Arroyo del Pontón (3000033)
  - Manc. Alcor de Campos, Manc. de Aguas Campos-Alcores, Manc. Villas de Tierra de Campos y Manc. Zona Campos Oeste (3000028)
  - Mancomunidad Bajo Pisuerga (3000173)
  - Mancomunidad Campos y Nava (3000041)
  - Mancomunidad de Aguas del Carrión (3000026)
  - Palencia y Mancomunidad Campos-Este (3000029)
  - Área metropolitana de Valladolid (3000035)
- UDA**
- RP ALEDAÑOS MACÍAS PICAVEA (2000106)
  - RP RÍO CARRIÓN (2000105)
  - RP RÍO CARRIÓN ALTO (2000063)
  - RP RÍO SEQUILLO (2000097)
  - ZR BAJO CARRIÓN (2000065)
  - ZR CAMPORREDONDO (2000104)
  - ZR CARRIÓN - SALDAÑA (2000064)
  - ZR CASTILLA CAMPOS (2000083)
  - ZR CASTILLA SUR (2000086)
  - ZR LA NAVA NORTE Y SUR (2000082)
  - ZR LA RETENCIÓN (2000099)
  - ZR MACÍAS PICAVEA (2000084)
  - ZR PALENCIA (2000085)
- UDA 2021**
- RP RÍO SEQUILLO (2000097)
  - UDA SUBT

- Límite de Demarcación
- Límite del sistema de explotación
- Embalses
- RED FLUVIAL
- Núcleos de población
- MASAS DE AGUA SUBTERRÁNEA - HZTE. SUPERIOR
- MASAS DE AGUA SUBTERRÁNEA - HZTE. INFERIOR

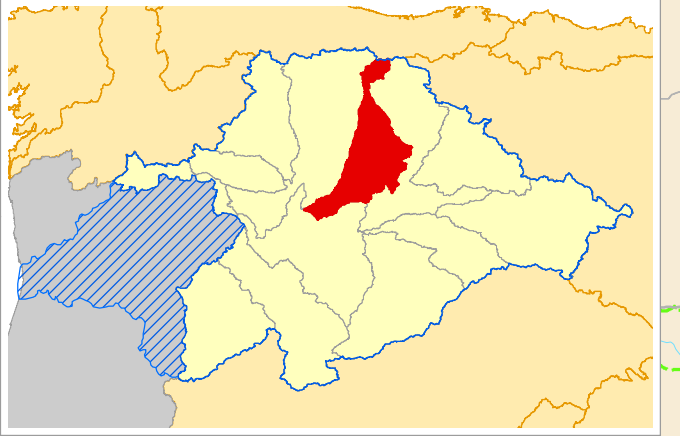
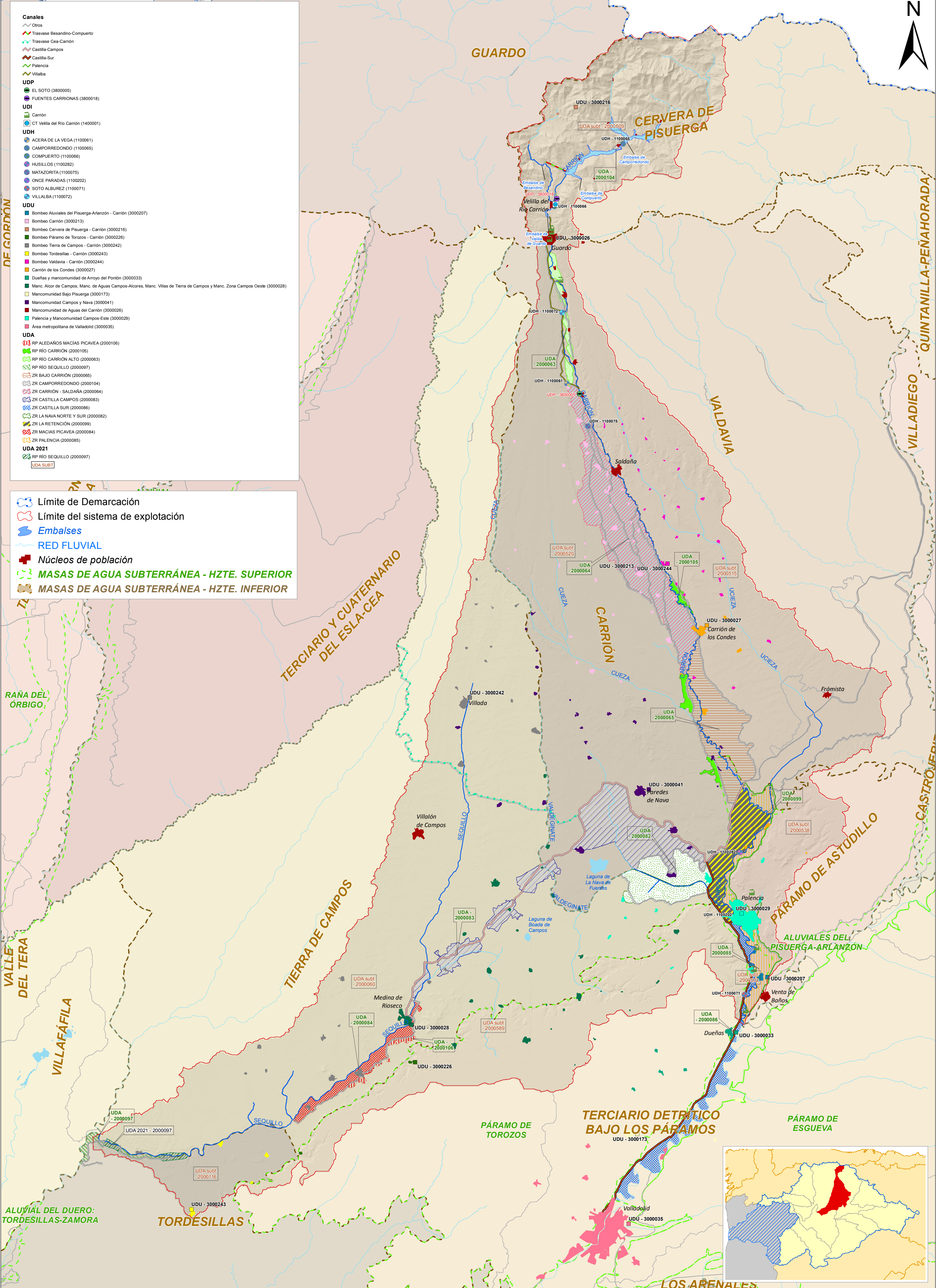

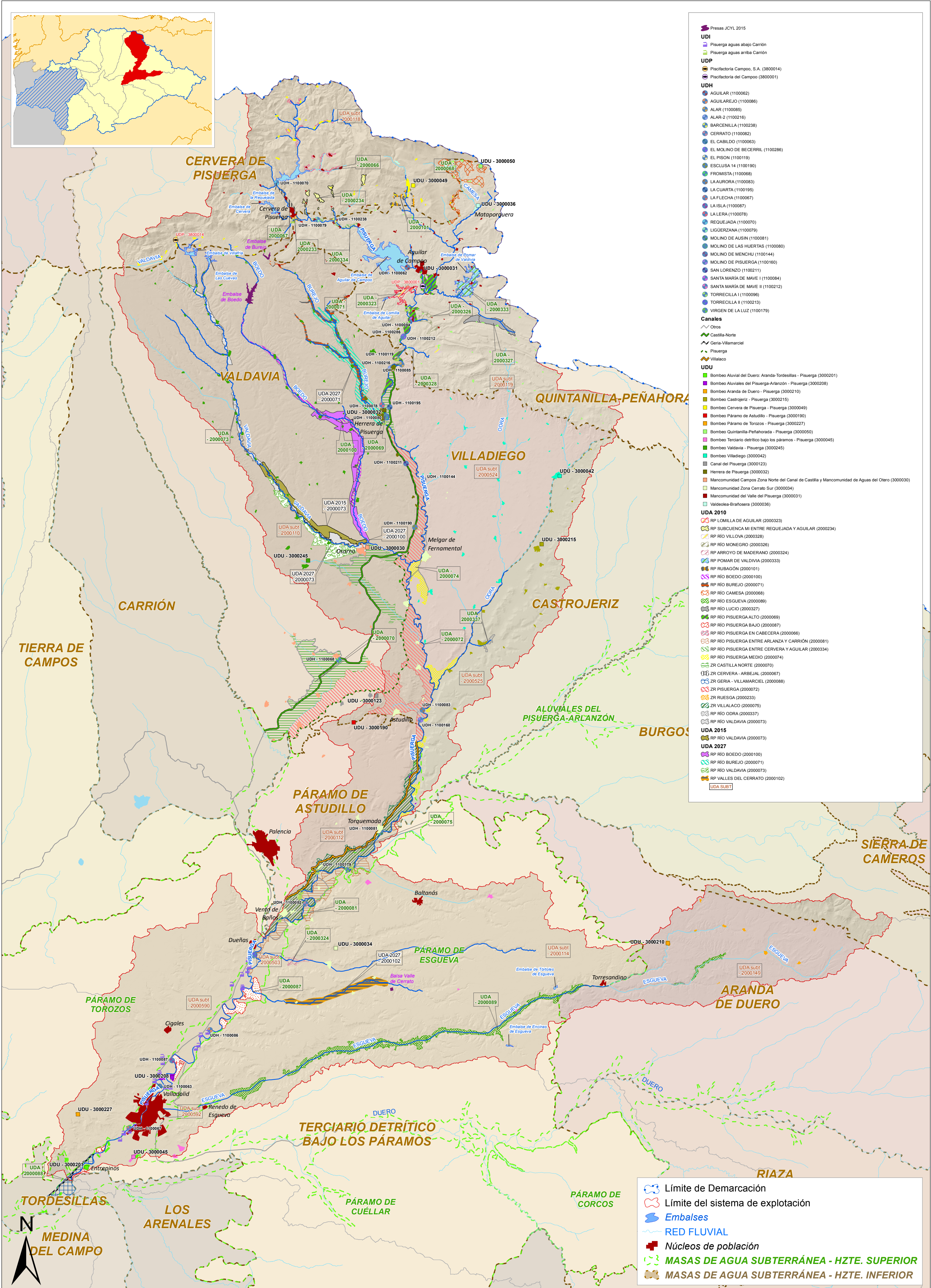

- Presas JCYL 2015
- UDI**
  - Pisuerga aguas abajo Carrión
  - Pisuerga aguas arriba Carrión
- UDP**
  - Psicofactoría Campo, S.A. (3800014)
  - Psicofactoría del Campo (3800001)
- UDH**
  - AGUILAR (1100062)
  - AGUILAREJO (1100066)
  - ALAR (1100085)
  - ALAR-2 (1100216)
  - BARCENILLA (1100238)
  - CERRATO (1100082)
  - EL CABILDO (1100053)
  - EL MOLINO DE BECERRIL (1100266)
  - EL PISON (1100119)
  - ESCLUSA 14 (1100190)
  - FROMSTA (1100068)
  - LA AURORA (1100083)
  - LA CUARTA (1100195)
  - LA FLECHA (1100067)
  - LA ISLA (1100087)
  - LALERA (1100078)
  - REQUEJADA (1100070)
  - LIGÜERZANA (1100079)
  - MOLINO DE AUSÍN (1100081)
  - MOLINO DE LAS HUERTAS (1100080)
  - MOLINO DE MENCHU (1100144)
  - MOLINO DE PISUERGA (1100160)
  - SAN LORENZO (1100211)
  - SANTA MARÍA DE MAVE I (1100084)
  - SANTA MARÍA DE MAVE II (1100212)
  - TORRECILLA I (1100096)
  - TORRECILLA II (1100213)
  - VIRGEN DE LA LUZ (1100179)
- Canales**
  - Otros
  - Castilla-Norte
  - Geria-Villamarciel
  - Pisuerga
  - Villalaco
- UDU**
  - Bombeo Aluvial del Duero: Aranda-Tordesillas - Pisuerga (3000201)
  - Bombeo Aluviales del Pisuerga-Arlanzón - Pisuerga (3000208)
  - Bombeo Aranda de Duero - Pisuerga (3000210)
  - Bombeo Castrojeriz - Pisuerga (3000215)
  - Bombeo Cervera de Pisuerga - Pisuerga (3000049)
  - Bombeo Páramo de Astudillo - Pisuerga (3000190)
  - Bombeo Páramo de Torozos - Pisuerga (3000227)
  - Bombeo Quintanilla-Peñahorada - Pisuerga (3000050)
  - Bombeo Terciario detrítico bajo los páramos - Pisuerga (3000045)
  - Bombeo Valdavia - Pisuerga (3000245)
  - Bombeo Villadiego (3000042)
  - Canal del Pisuerga (3000123)
  - Herrera de Pisuerga (3000032)
  - Mancomunidad Campos Zona Norte del Canal de Castilla y Mancomunidad de Aguas del Otero (3000030)
  - Mancomunidad Zona Cerrato Sur (3000034)
  - Mancomunidad del Valle del Pisuerga (3000031)
  - Valdeolea-Brañosera (3000036)
- UDA 2010**
  - RP LOMILLA DE AGUILAR (2000323)
  - RP SUBCUENCA MI ENTRE REQUEJADA Y AGUILAR (2000234)
  - RP RÍO VILLOVA (2000328)
  - RP RÍO MONEIRO (2000326)
  - RP ARROYO DE MADERANO (2000324)
  - RP POMAR DE VALDIVIA (2000333)
  - RP RUBAGÓN (2000101)
  - RP RÍO BOEDO (2000100)
  - RP RÍO BUREJO (2000071)
  - RP RÍO CAMESA (2000068)
  - RP RÍO ESGUEVA (2000089)
  - RP RÍO LUCIO (2000327)
  - RP RÍO PISUERGA ALTO (2000069)
  - RP RÍO PISUERGA BAJO (2000087)
  - RP RÍO PISUERGA EN CABECERA (2000066)
  - RP RÍO PISUERGA ENTRE ARLANZA Y CARRIÓN (2000081)
  - RP RÍO PISUERGA ENTRE CERVERA Y AGUILAR (2000334)
  - RP RÍO PISUERGA MEDIO (2000074)
  - ZR CASTILLA NORTE (2000070)
  - ZR CERVERA - ARBEJAL (2000067)
  - ZR GERIA - VILLAMARciel (2000088)
  - ZR PISUERGA (2000072)
  - ZR RUESGA (2000233)
  - ZR VILLALACO (2000075)
  - RP RÍO ODRA (2000337)
  - RP RÍO VALDIVIA (2000073)
- UDA 2015**
  - RP RÍO VALDIVIA (2000073)
- UDA 2027**
  - RP RÍO BOEDO (2000100)
  - RP RÍO BUREJO (2000071)
  - RP RÍO VALDIVIA (2000073)
  - RP VALLES DEL CERRATO (2000102)
- UDA SUBT

- ☒ Límite de Demarcación
- ☒ Límite del sistema de explotación
- ☒ Embalses
- ☒ RED FLUVIAL
- ☒ Núcleos de población
- ☒ MASAS DE AGUA SUBTERRÁNEA - HZTE. SUPERIOR
- ☒ MASAS DE AGUA SUBTERRÁNEA - HZTE. INFERIOR

- UDU**
- Bombeo Aluviales del Pisuerga-Arlanzón - Arlanza (3000206)
  - Bombeo Aranda de Duero - Arlanza (3000209)
  - Bombeo Arlanzón-Río Lobos - Arlanza (3000052)
  - Bombeo Burgos (3000043)
  - Bombeo Castrojeriz - Arlanza (3000214)
  - Bombeo Quintanilla-Peñahorada - Arlanza (3000051)
  - Bombeo Sierra de Cameros - Arlanza (3000191)
  - Bombeo Sierra de la Demanda (3000237)
  - Mancomunidad Bajo Arlanza y Manc. Zona Norte del Cerrato (3000040)
  - Palenzuela (3000124)
  - Quintanar de la Sierra (3000038)
  - Salas de los Infantes (3000172)
  - Vecindad de Burgos y Bajo Arlanza (3000161)
  - Úzquiza - Arlanzón, Manc. de la Ribera del Río Ausín y Zona de San Pedro de Cardeña, Manc. Ríos Arlanzón y Vena (3000037)

- Límite de Demarcación
- Límite del sistema de explotación
- RED FLUVIAL
- Núcleos de población
- Embalses
- MASAS DE AGUA SUBTERRÁNEA - HZTE SUPERIOR
- MASAS DE AGUA SUBTERRÁNEA - HZTE INFERIOR

- UDI**
- Arlanza
  - Arlanzón
- UDP**
- QUINTANAR DE LA SIERRA (3800012)
- UDH**
- ARLANZÓN (1100187)
  - CASTROVIDO (horizonte 2015) (1100271)
  - LA RACHELA (1100199)
  - PUENTEDURA (1100260)
  - QUINTANA DEL PUENTE (1100069)
  - VILLAHOZ (1100073)
  - ÚZQUIZA (1100220)
- UDA 2010**
- RP RÍO ARLANZA ALTO (2000078)
  - RP RÍO DE LOS AUSINES (2000235)
  - RP RÍO ARLANZA BAJO (2000080)
  - RP RÍO ARLANZA MEDIO (2000079)
  - ZR ARLANZÓN (2000077)
  - RP ARLANZA ENTRE ARLANZÓN Y PISUERGA (2000320)
  - RP RÍO ARLANZÓN (2000076)
  - RP RÍO DE REVILLA (2000340)
  - RP RÍO FRANCO (2000338)
  - RP RÍO PEDROSO (2000339)
- UDA 2021**
- RP RÍO ARLANZA BAJO (2000080)
- UDA SUBT**

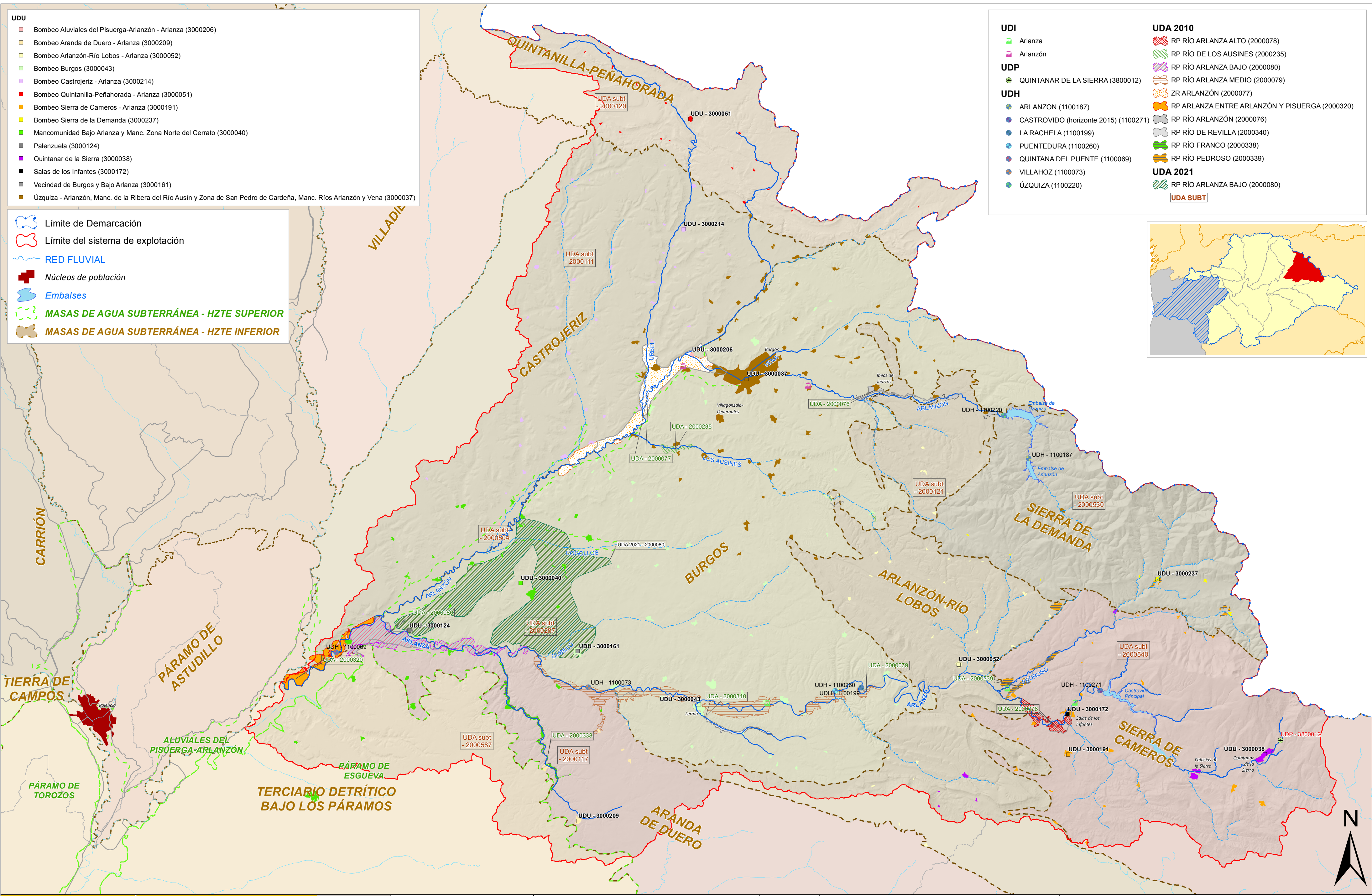
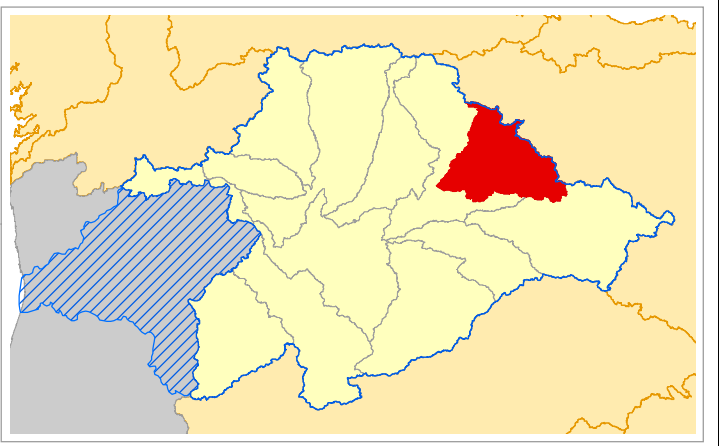

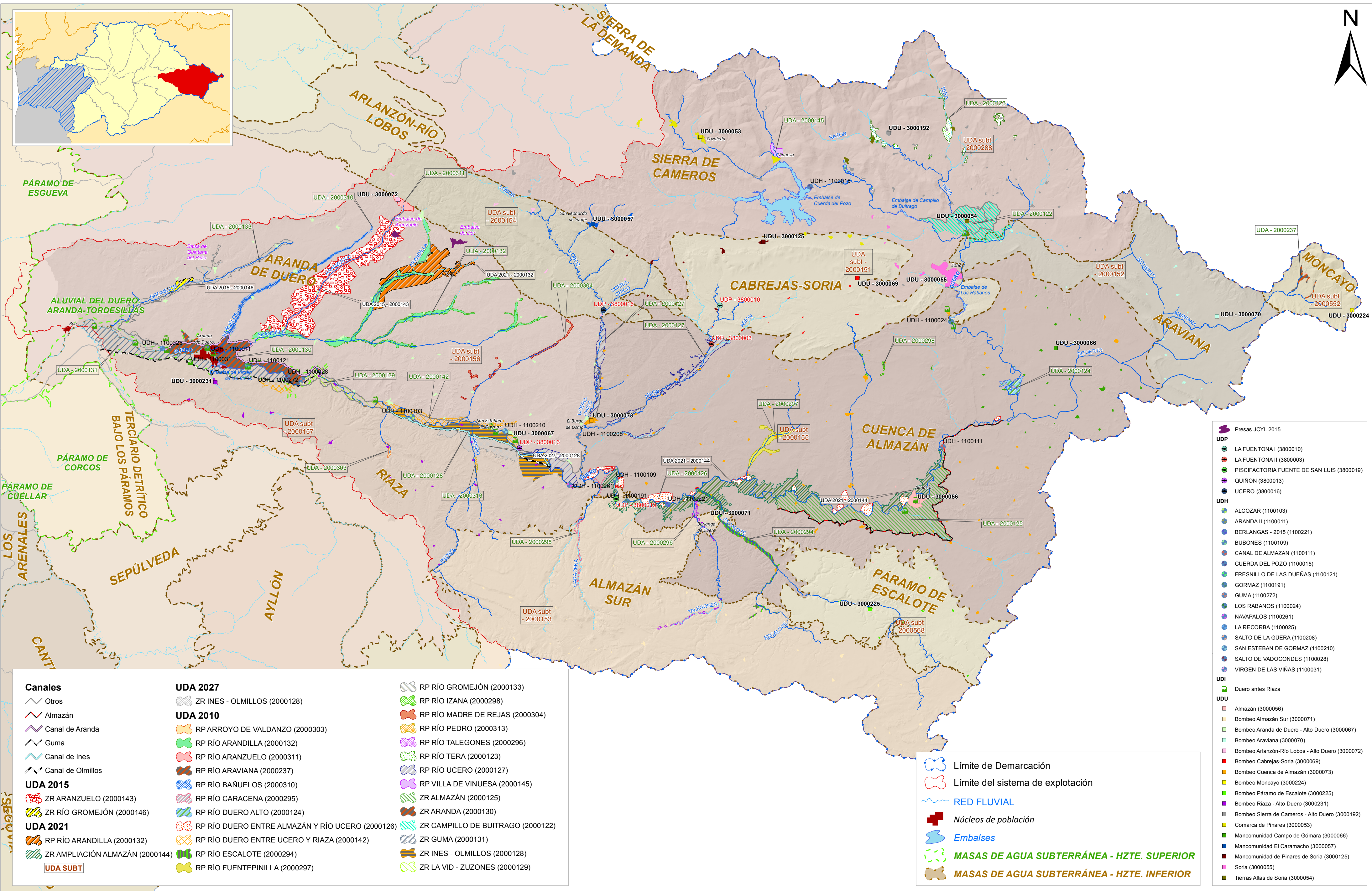
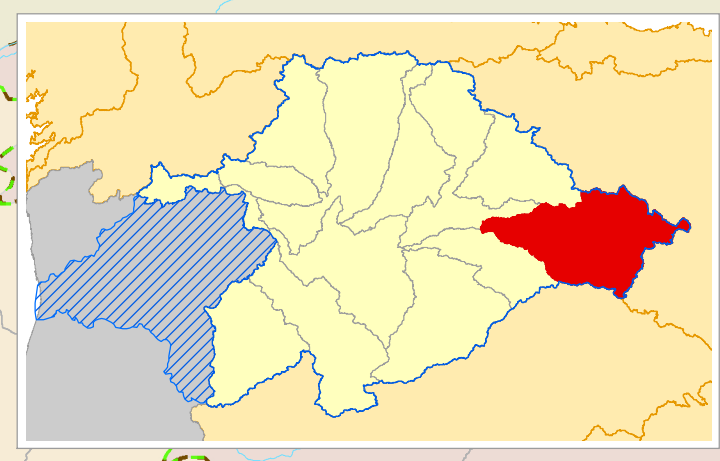

- Canales**
- Otros
  - Almazán
  - Canal de Aranda
  - Guma
  - Canal de Ines
  - Canal de Olmillos
- UDA 2015**
- ZR ARANZUELO (2000143)
  - ZR RÍO GROMEJÓN (2000146)
- UDA 2021**
- RP RÍO ARANDILLA (2000132)
  - ZR AMPLIACIÓN ALMAZÁN (2000144)
- UDA SUBT**

- UDA 2027**
- ZR INES - OLMILLOS (2000128)
- UDA 2010**
- RP ARROYO DE VALDANZO (2000303)
  - RP RÍO ARANDILLA (2000132)
  - RP RÍO ARANZUELO (2000311)
  - RP RÍO ARAVIANA (2000237)
  - RP RÍO BAÑUELOS (2000310)
  - RP RÍO CARACENA (2000295)
  - RP RÍO DUERO ALTO (2000124)
  - RP RÍO DUERO ENTRE ALMAZÁN Y RÍO UCERO (2000126)
  - RP RÍO DUERO ENTRE UCERO Y RIAZA (2000142)
  - RP RÍO ESCALOTE (2000294)
  - RP RÍO FUENTEPINILLA (2000297)

- RP RÍO GROMEJÓN (2000133)
- RP RÍO IZANA (2000298)
- RP RÍO MADRE DE REJAS (2000304)
- RP RÍO PEDRO (2000313)
- RP RÍO TALEGONES (2000296)
- RP RÍO TERA (2000123)
- RP RÍO UCERO (2000127)
- RP VILLA DE VINUESA (2000145)
- ZR ALMAZÁN (2000125)
- ZR ARANDA (2000130)
- ZR CAMPILLO DE BUITRAGO (2000122)
- ZR GUMA (2000131)
- ZR INES - OLMILLOS (2000128)
- ZR LA VID - ZUZONES (2000129)

- Límite de Demarcación
- Límite del sistema de explotación
- RED FLUVIAL
- Núcleos de población
- Embalses
- MASAS DE AGUA SUBTERRÁNEA - HZTE. SUPERIOR
- MASAS DE AGUA SUBTERRÁNEA - HZTE. INFERIOR

- Presas JCYL 2015**
- UDP**
- LA FUENTONA I (3800010)
  - LA FUENTONA II (3800003)
  - PISCIFACTORIA FUENTE DE SAN LUIS (3800019)
  - QUIÑON (3800013)
  - UCERO (3800016)
- UDH**
- ALCOZAR (1100103)
  - ARANDA II (1100011)
  - BERLANGAS - 2015 (1100221)
  - BUBONES (1100109)
  - CANAL DE ALMAZÁN (1100111)
  - CUERDA DEL POZO (1100015)
  - FRESNILLO DE LAS DUENAS (1100121)
  - GORMAZ (1100191)
  - GUMA (1100272)
  - LOS RABANOS (1100024)
  - NAVAPALOS (1100281)
  - LA RECORBA (1100025)
  - SALTO DE LA GÜERA (1100208)
  - SAN ESTEBAN DE GORMAZ (1100210)
  - SALTO DE VADOCONDES (1100028)
  - VIRGEN DE LAS VIÑAS (1100031)
- UDI**
- Duero antes Rianza
- UDU**
- Almazán (3000056)
  - Bombeo Almazán Sur (3000071)
  - Bombeo Aranda de Duero - Alto Duero (3000067)
  - Bombeo Araviana (3000070)
  - Bombeo Arlanzón-Río Lobos - Alto Duero (3000072)
  - Bombeo Cabrejas-Soria (3000069)
  - Bombeo Cuenca de Almazán (3000073)
  - Bombeo Moncayo (3000224)
  - Bombeo Páramo de Escalote (3000225)
  - Bombeo Rianza - Alto Duero (3000231)
  - Bombeo Sierra de Cameros - Alto Duero (3000192)
  - Comarca de Pinare (3000053)
  - Mancomunidad Campo de Gómara (3000066)
  - Mancomunidad El Caramacho (3000057)
  - Mancomunidad de Pinare de Soria (3000125)
  - Soria (3000055)
  - Tierras Altas de Soria (3000054)



MINISTERIO DE AGRICULTURA, ALIMENTACIÓN Y MEDIO AMBIENTE

CONFEDERACIÓN HIDROGRÁFICA DEL DUERO

**PLAN HIDROLÓGICO**

Título: SISTEMA DE EXPLOTACIÓN ALTO DUERO

Nº de mapa: 4-8

Fecha de impresión: 22/02/2012  
 Fecha de composición: 09/11/2011  
 Fecha de información: 22/09/2011

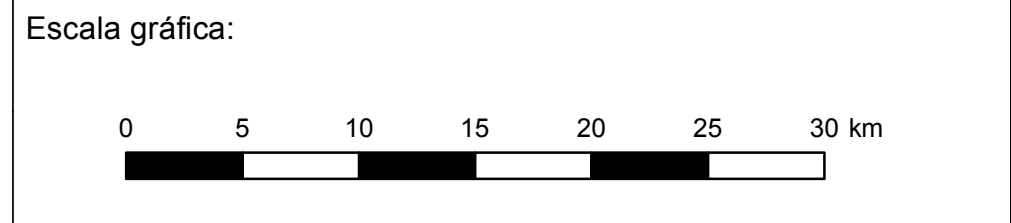

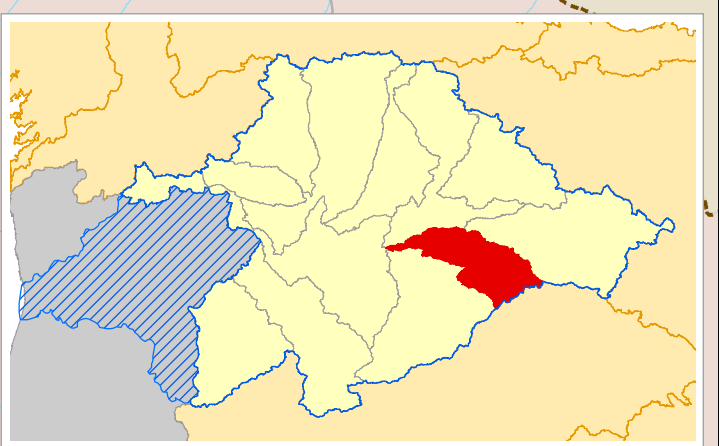
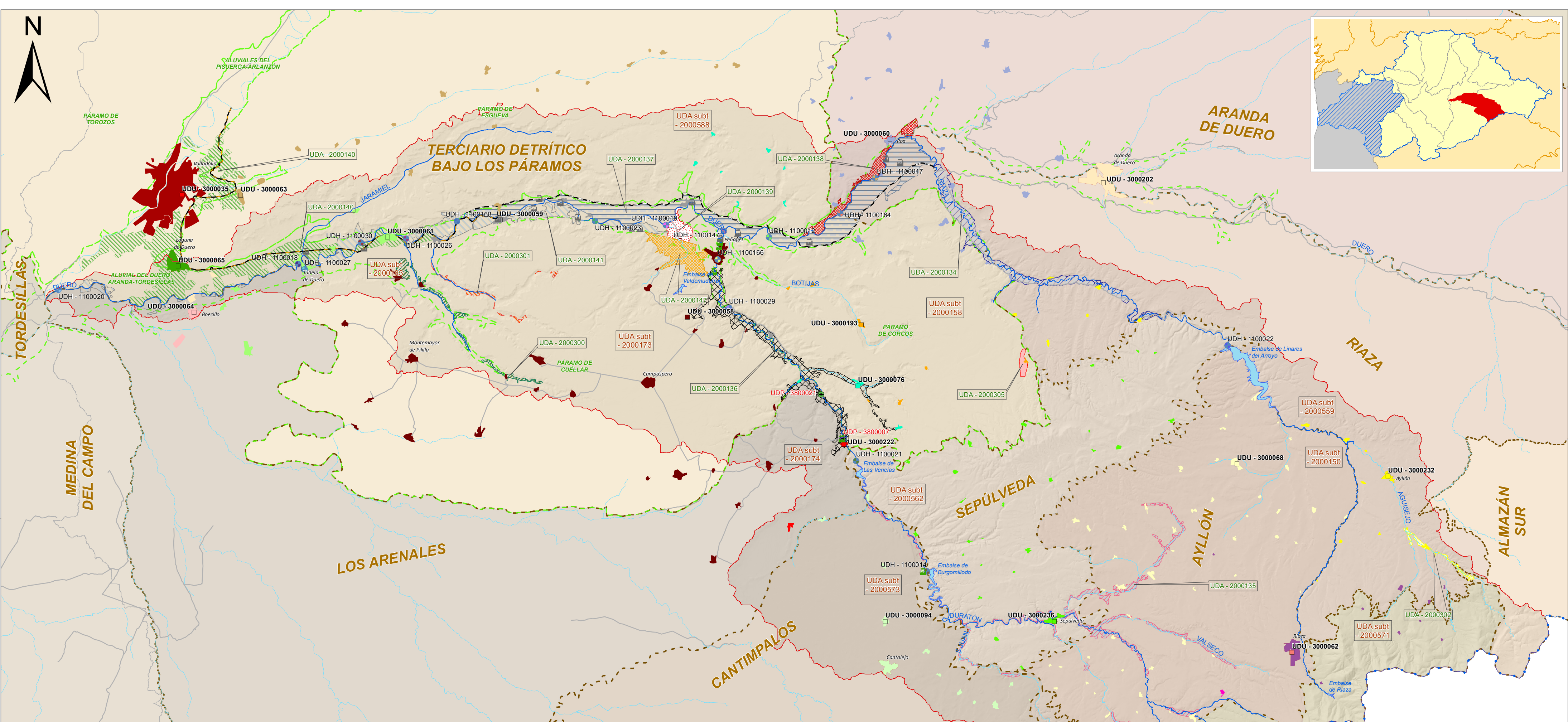

UDH	UDU	UDA 2010	Canales
● BOCOS (1100012)	■ Boecillo (3000064)	▨ RP ARROYO DE VALCORBA (2000300)	— Otros
● BURGOMILLODO (1100014)	■ Bombeo Aluvial del Duero: Aranda-Tordesillas - Rianza - Duratón (3000202)	▨ RP ARROYO DE LA SERREZUELA (2000305)	— Rianza
● EL VERGUEAL (1100017)	■ Bombeo Ayllón (3000068)	▨ RP RÍO AGUISEJO (2000302)	— Duero
● JOSEFINA (1100019)	■ Bombeo Cantimpalos - Rianza - Duratón (3000094)	▨ RP ARROYO DE VALIMÓN (2000301)	● IND. PISCICOLAS ESPAÑOLAS AGRUPADAS (3800007)
● LA CONCHITA (1100018)	■ Bombeo Guadarrama-Somosierra - Rianza - Duratón (3000218)	▨ RP CABECERA RÍO DURATÓN (2000135)	● TRUCHAS EL VIVAR (3800021)
● LINARES DEL ARROYO (1100022)	■ Bombeo Los Arenales - Rianza - Duratón (3000222)	▨ RP CANAL DEL DUERO (2000140)	■ UDI
● LAS VENCÍAS (1100021)	■ Bombeo Páramo de Corcos - Rianza - Duratón (3000193)	▨ RP RÍO DUERO ENTRE DURATÓN Y CEGA (2000141)	■ Duero entre Rianza y Pisuerga
● MOLINOS DE CASTILLA (1100147)	■ Bombeo Rianza - Rianza - Duratón (3000232)	▨ RP RÍO DUERO ENTRE RIAZA Y DURATÓN (2000138)	■ Duratón
● MONASTERIO (1100023)	■ Bombeo Sepúlveda (3000236)	▨ RP RÍO DURATÓN (2000136)	
● PESQUERUELA (1100020)	■ Bombeo Terciario detrítico bajo los páramos - Rianza - Duratón (3000076)	▨ RP RÍO RIAZA (2000134)	
● SAN MARTIN II (1100164)	■ Cabecera Duratón (3000126)	▨ ZR CANAL DE RIAZA (2000137)	
● SAN PABLO - 2015 (1100166)	■ Campo de Peñafiel (3000059)	▨ ZR PADILLA (2000139)	
● SARDON ALTO (1100168)	■ Laguna de Duero (3000065)	▨ ZR SECTOR I DURATÓN (2000147)	
● SARDON BAJO (1100026)	■ Mancomunidad Comarca de la Churrería (3000058)	▨ UDA SUBT	
● TUDELA DE DUERO (1100027)	■ Mancomunidad Ribera del Duero-Comarca de Roa (3000060)		
● VALTEINA (1100029)	■ Mancomunidad Valle del Esgueva (3000063)		
● VILLABAÑEZ (1100030)	■ Rianza (3000062)		
	■ Tudela de Duero (3000061)		
	■ Área metropolitana de Valladolid (3000035)		

	Límite de Demarcación
	Límite del sistema de explotación
	RED FLUVIAL
	Núcleos de población
	Embalses
	MASAS DE AGUA SUBTERRÁNEA - HZTE. SUPERIOR
	MASAS DE AGUA SUBTERRÁNEA - HZTE. INFERIOR

