

- Canales**
- Otros
 - Canal de Toro-Zamora
 - Tordesillas
 - Canal de San Roman
 - Canal de San José
 - Canal de San Frontis
- UDI**
- Duero entre Pisuerga y Esla
- UDH**
- EL CANTO (1100117)
 - HERREROS (1100182)
 - NUESTRA SEÑORA DE LAS MERCEDES (1100149)
 - PERERUELA (1100203)
 - SAN JOSE (1100163)
 - SAN MIGUEL DEL PINO (1100165)
 - SAN ROMÁN (1100161)
 - TORO (1100172)
 - TORO III (1100281)
- UDU**
- Bombeo Aluvial del Duero: Tordesillas-Zamora (3000203)
 - Bombeo Medina del Campo - Bajo Duero (3000092)
 - Bombeo Páramo de Torozos - Bajo Duero (3000044)
 - Bombeo Sayago - Bajo Duero (3000195)
 - Bombeo Terciario detrítico bajo los páramos - Bajo Duero (3000238)
 - Bombeo Tierra del Vino (3000093)
 - Bombeo Tordesillas - Bajo Duero (3000046)
 - Bombeo Villafáfila - Bajo Duero (3000024)
 - Mancomunidad de Vega de Duero (3000159)
 - Zamora (3000039)
- UDA 2010**
- RP ARROYO ARIBALLOS (2000309)
 - RP MI RÍO DUERO (2000096)
 - RP RÍO DUERO (2000093)
 - RP RÍO DUERO DESPUÉS DE ZAMORA (2000322)
 - RP RÍO GUAREÑA (2000103)
 - RP RÍO TALANDA (2000321)
 - RP RÍO VALDERADUEY BAJO (2000108)
 - RP RÍO ZAPARDIEL (2000098)
 - RP SAN FRONTIS Y VIRGEN DEL AVISO (2000095)
 - ZR CASTRONUÑO (2000092)
 - ZR POLLOS (2000091)
 - ZR SAN JOSÉ Y TORO-ZAMORA (2000094)
 - ZR TORDESILLAS (2000090)
- UDA SUBT**

- Límite de Demarcación
- Límite del sistema de explotación
- Embalses
- RED FLUVIAL
- Núcleos de población
- MASAS DE AGUA SUBTERRÁNEA - HZTE. SUPERIOR
- MASAS DE AGUA SUBTERRÁNEA - HZTE. INFERIOR

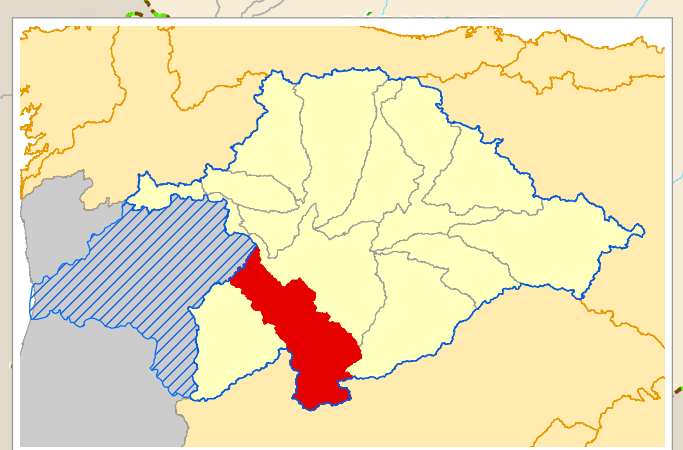

- Canales**
- Otros
 - Trasvase Riobobos
 - Villoria
- UDI**
- Tormes
 - CTCC Ledesma
- UDP**
- ALBA DE TORMES (3800002)
 - CENTRO ICTIOGENICO DE GALISANCHO (3800008)
 - ENCINAS DE ARRIBA (3800006)
 - GESTIONES E INVERSIONES GRADO (3800015)
 - IPESCON, S.A. (3800023)
 - LA ALISEDA (3800024)
- UDH**
- ACEÑA EL ARRABAL - 2015 (1100264)
 - ALMENARA (1100095)
 - EL MARÍN - 2015 (1100285)
 - EL TEJADO - 2015 (1100286)
 - LA HIGUERILLA (1100093)
 - LEDESMA (1100097)
 - LOS COTRILES (1100138)
 - PUENTE CONGOSTO (1100094)
 - SALTO DE LA FLECHA (1100098)
 - SAN FERNANDO (1100181)
 - SANTA ELOINA (1100088)
 - SANTA TERESA (1100089)
 - VILLAGONZALO (1100091)
 - VILLARINO-ALMENDRA (1100092)
 - ZORITA DE VALVERDON (1100101)
- UDU**
- Alba de Tormes y mancomunidad Cuatro Caminos (3000103)
 - Bombéo Campo Charro - Tormes (3000212)
 - Bombéo Gredos (3000196)
 - Bombéo Salamanca (3000117)
 - Bombéo Sayago - Tormes (3000234)
 - Bombéo Valdecorneja (3000120)
 - Cabezas del Villar (3000113)
 - El Barco de Ávila (3000102)
 - Embalse de Almendra, Manc. Cabeza de Horno y Manc. Sayagua (3000104)
 - Embalse de Santa Teresa, Manc. Aguas de Santa Teresa y Manc. de Guijuelo y su entorno comarcal (3000101)
 - Ledesma (3000100)
 - Mancomunidad Comarca de Gredos (3000112)
 - Mancomunidad de Aguas de Piedrahíta-Maipartida de Corneja (3000099)
 - Peñaranda de Bracamonte (3000108)
 - Presas de Gamonal, Manc. De Aguas de la Presa de Gamonal y Manc. Sierra de Ávila-Este (3000111)
 - Salamanca y Manc. Azud de Villagonzalo de Tormes (3000098)
 - Villadepera (3000121)
- UDA 2010**
- RP ALBA DE TORMES (2000214)
 - RP RÍO AGUDÍN (2000241)
 - RP REVALBOS (2000240)
 - RP CABECERA RÍO TORMES (2000184)
 - RP RÍO ARAVALLE (2000186)
 - RP RÍO BECEDILLAS (2000197)
 - RP RÍO CABALLERUELO (2000211)
 - RP RÍO CORNEJA (2000188)
 - RP RÍO TORMES (2000187)
 - RP RÍO TORMES ALTO (2000185)
 - RP RÍO TORMES BAJO (2000330)
 - ZR ALBA DE TORMES (2000192)
 - ZR ALMAR Y VEGA DE ALMAR (2000193)
 - ZR BABILAFUENTE-VILLORIA (2000194)
 - ZR CAMPO DE LEDESMA (2000198)
 - ZR EJE ME GALISANCHO (2000191)
 - ZR ELEVACIÓN ALDEARRENGADA (2000190)
 - ZR FLORIDA DE LIEBANA-VILLAMAYOR-ZORITA (2000195)
 - ZR LA MAYA (2000189)
 - ZR VILLAGONZALO (2000196)
- UDA 2015**
- ZR LA ARMUÑA (2000207)
 - ZR LA ARMUÑA (ARABAYONA) (2000208)
- UDA 2021**
- ZR LA ARMUÑA (2000207)
 - ZR LOS LLANOS DE TORMES (2000212)
- UDA 2027**
- RP RÍO GAMO (2000209)
 - RP RÍO MARGAÑÁN (2000210)
- UDA SUBT**
- Presas JCYL 2015

- Límite de Demarcación
- Límite del sistema de explotación
- Embalses
- RED FLUVIAL
- Núcleos de población
- MASAS DE AGUA SUBTERRÁNEA - HZTE. SUPERIOR
- MASAS DE AGUA SUBTERRÁNEA - HZTE. INFERIOR

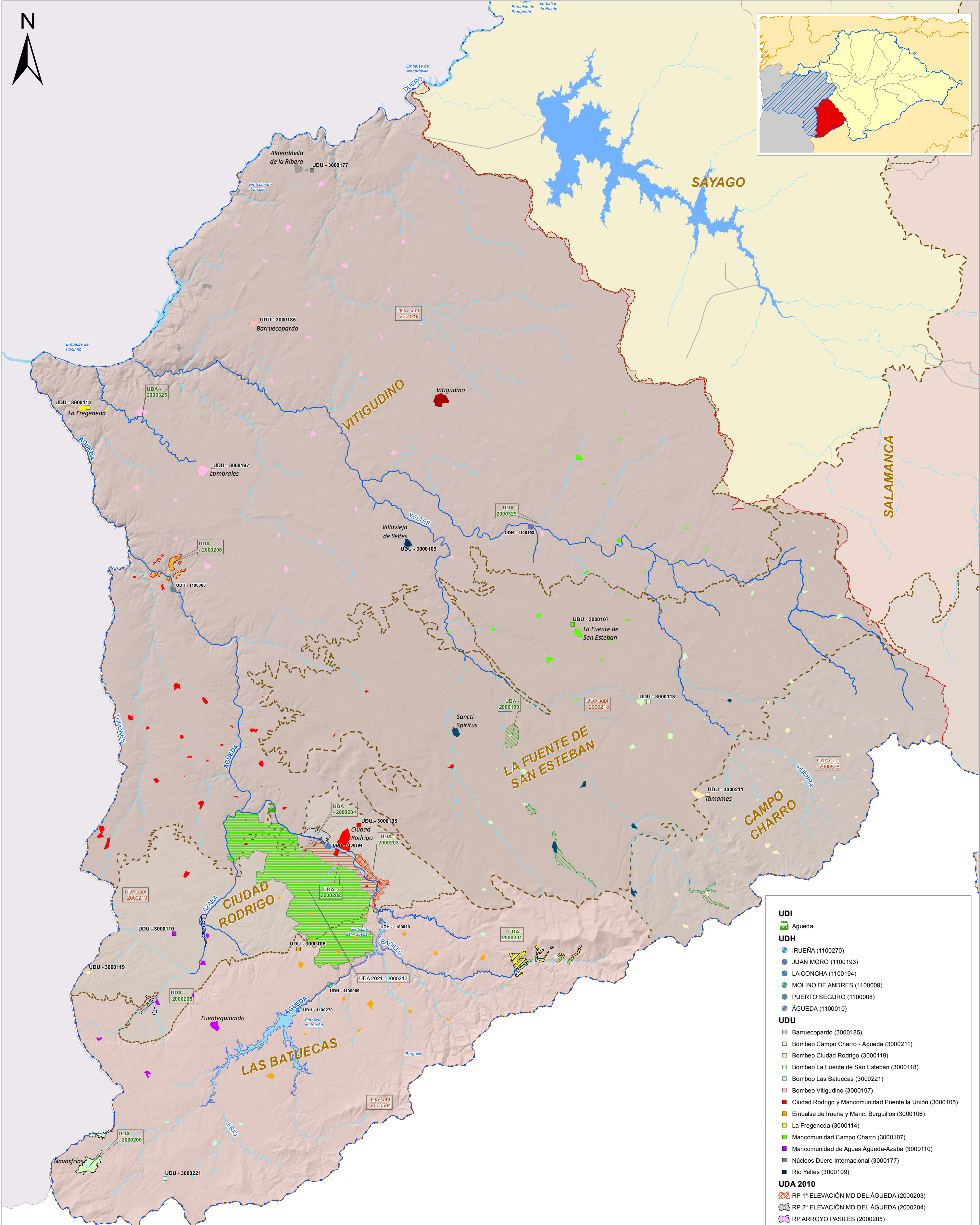

- Límite de Demarcación
- Límite del sistema de explotación
- Embalses
- RED FLUVIAL
- Núcleos de población
- MASAS DE AGUA SUBTERRÁNEA - HZTE. SUPERIOR
- MASAS DE AGUA SUBTERRÁNEA - HZTE. INFERIOR

- UDI**
- Águeda
- UDH**
- IRUEÑA (1100270)
- JUAN MORO (1100193)
- LA CONCHA (1100194)
- MOLINO DE ANDRES (1100009)
- PUERTO SEGURO (1100008)
- ÁGUEDA (1100010)
- UDU**
- Barruecopardo (3000185)
- Bombeo Campo Charro - Águeda (3000211)
- Bombeo Ciudad Rodrigo (3000119)
- Bombeo La Fuente de San Esteban (3000118)
- Bombeo Las Batuecas (3000221)
- Bombeo Vitigudino (3000197)
- Ciudad Rodrigo y Mancomunidad Punte la Unión (3000105)
- Embalse de Iruña y Manc. Burguillos (3000106)
- La Fregeneda (3000114)
- Mancomunidad Campo Charro (3000107)
- Mancomunidad de Aguas Águeda-Azaba (3000110)
- Núcleos Duero Internacional (3000177)
- Río Yeltes (3000109)
- UDA 2010**
- RP 1ª ELEVACIÓN MD DEL ÁGUEDA (2000203)
- RP 2ª ELEVACIÓN MD DEL ÁGUEDA (2000204)
- RP ARROYO PASILES (2000205)
- RP CABECERA RÍO YELTES (2000199)
- RP CABECERA RÍO ÁGUEDA (2000200)
- RP RÍO AGADÓN (2000201)
- RP RÍO ÁGUEDA BAJO (2000206)
- Río Huebra (2000329)
- Río Rivera de Froya (2000325)
- ZR MI DEL ÁGUEDA (2000202)
- UDA 2021**
- ZR EMBALSE DE IRUEÑA (2000213)
- UDA SUBT

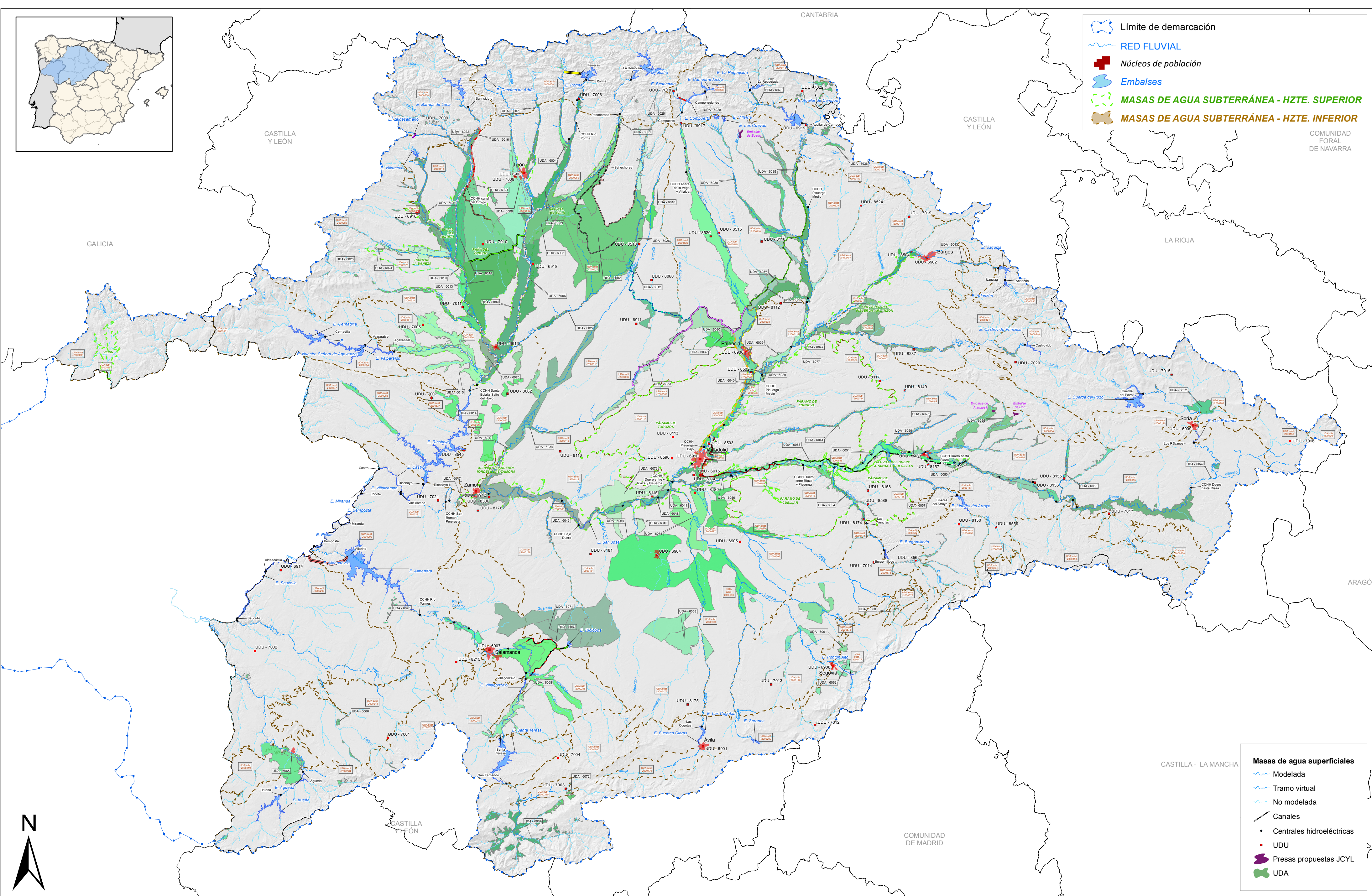

Límite de demarcación
 RED FLUVIAL
 Núcleos de población
 Embalses
 MASAS DE AGUA SUBTERRÁNEA - HZTE. SUPERIOR
 MASAS DE AGUA SUBTERRÁNEA - HZTE. INFERIOR

Masas de agua superficiales
 Modelada
 Tramo virtual
 No modelada
 Canales
 Centrales hidroeléctricas
 UDU
 Presas propuestas JCYL
 UDA



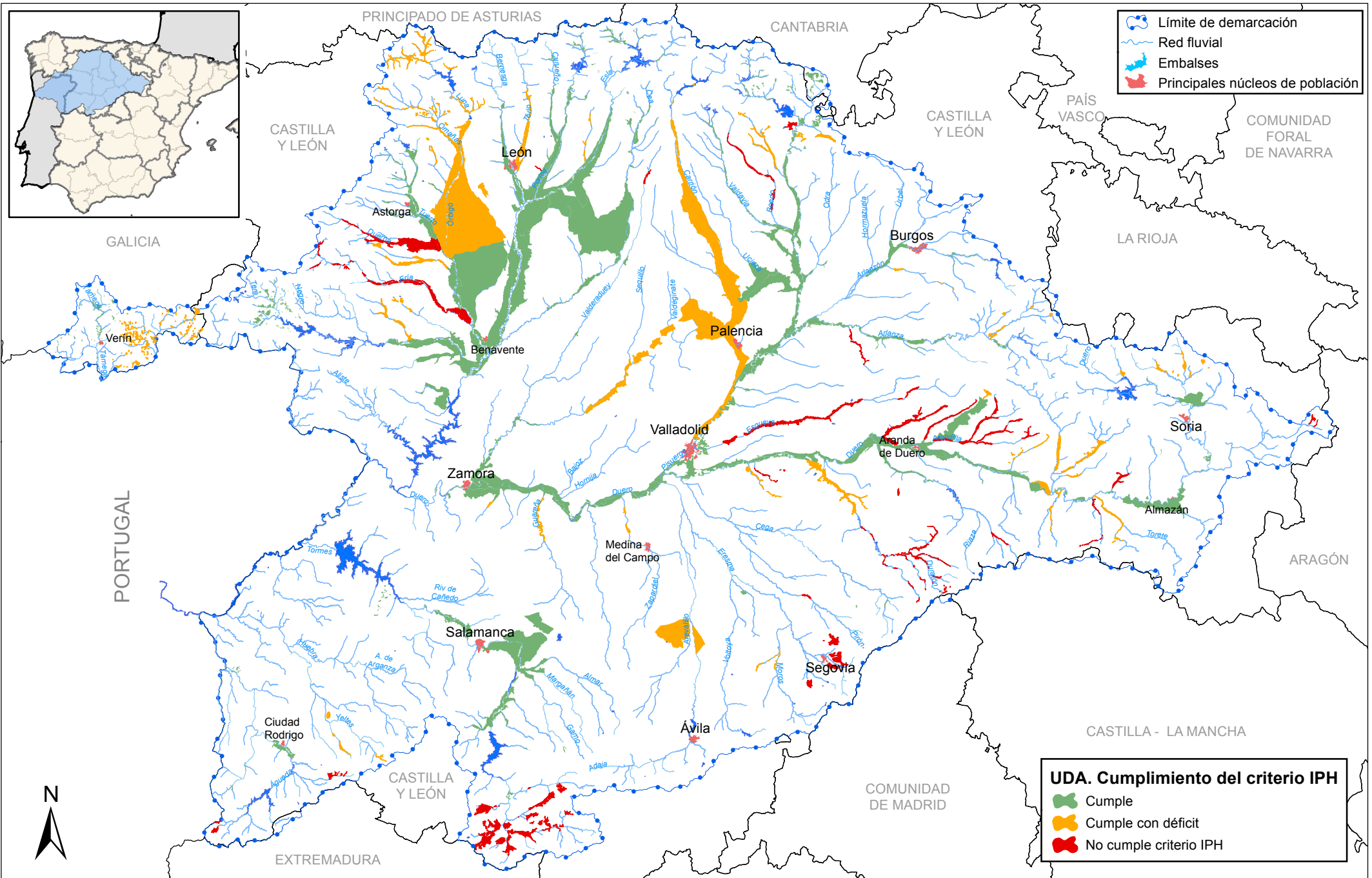

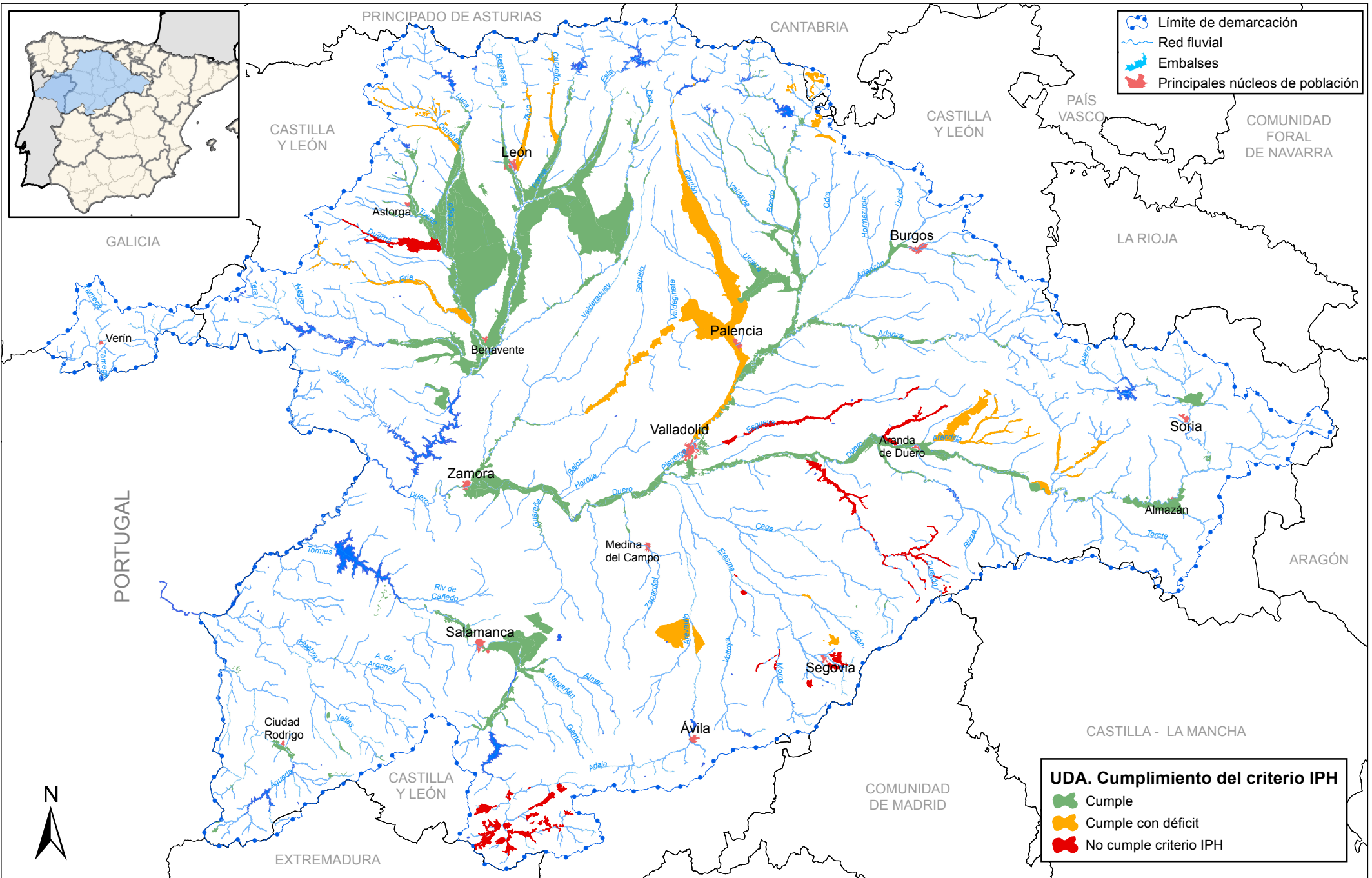

- Límite de demarcación
- Red fluvial
- Embalses
- Principales núcleos de población

UDA. Cumplimiento del criterio IPH

- Cumple
- Cumple con déficit
- No cumple criterio IPH

