

Plan Hidrológico de la parte española de la Demarcación Hidrográfica del Duero Revisión de tercer ciclo (2022-2027)

ANEJO 3 ZONAS PROTEGIDAS

APÉNDICE VII. INFORMACION ADICIONAL SOBRE ZONAS PROTEGIDAS

MAYO 2021

Confederación Hidrográfica del Duero O.A.



ÍNDICE

1. INTRODUCCIÓN	3
1.1. Zonas protegidas de captación de agua superficial para abastecimiento	7
1.2. Zonas protegidas de captación de agua subterránea para abastecimiento	27
1.3. Zonas de protección de especies acuáticas económicamente significativas (zonas salmonícolas)	175
1.4. Zonas protegidas de uso recreativo (zonas de baño)	211
1.5. Zonas vulnerables	213
1.6. Zonas sensibles	215
1.7. Zonas de protección de hábitat o especies	217
1.7.1. Zonas de Especial Conservación (ZEC)	217
1.7.2. Zonas de Especial Protección de Aves (ZEPA)	238
1.8. Zonas de protección de aguas minerales y termales	246
1.9. Zonas protegidas por Reservas Naturales Fluviales	248
1.10. Zonas protegidas por Zonas de Protección Especial	250
1.11. Zonas protegidas por Zonas Húmedas	254
1.12. Zonas protegidas por Lugares de interés geológico	269
1.13. Zonas protegidas por Reservas de la Biosfera	271

Índice de tablas

Tabla 1. Caracterización de las zonas protegidas de captación de agua superficial para abastecimiento	26
Tabla 2. Caracterización de las zonas protegidas de captación de agua subterránea para abastecimiento	174
Tabla 3. Caracterización de las zonas de protección de especies acuáticas económicamente significativas (zonas salmonícolas) en masas de agua superficial	210
Tabla 4. Caracterización de las zonas protegidas de uso recreativo (zonas de baño) en masas de agua superficial	212
Tabla 5. Caracterización de las zonas vulnerables en masas de agua subterránea	214
Tabla 6. Caracterización de las zonas sensibles en masas de agua superficial.....	216
Tabla 7. Caracterización de las Zonas de Especial Conservación (ZEC) en masas de agua superficial	231
Tabla 8. Caracterización de las Zonas de Especial Conservación (ZEC) en masas de agua subterránea	237
Tabla 9. Caracterización de las Zonas de Especial Protección de Aves (ZEPA) en masas de agua superficial.....	245
Tabla 10. Caracterización de las zonas de protección de aguas minerales y termales en masa de agua subterránea.....	247
Tabla 11. Caracterización de las zonas protegidas por Reservas Naturales Fluviales en masas de agua superficial	249
Tabla 12. Caracterización de las zonas protegidas por Zonas de Protección Especial en masas de agua superficial	253
Tabla 13. Caracterización de las zonas protegidas por Zonas Húmedas en masas de agua superficial	255
Tabla 14. Caracterización de las zonas protegidas por Zonas Húmedas en masas de agua subterránea	268
Tabla 15. Caracterización de las zonas protegidas por Lugares de interés geológico en masas de agua superficial	270
Tabla 16. Caracterización de las zonas protegidas por Reservas de la Biosfera en masas de agua superficial...	276

1. INTRODUCCIÓN

Se muestra en este apéndice una caracterización de las zonas protegidas mostrando su relación con las masas de agua, ya sean superficiales o subterráneas.

En el sistema de información MÍRAME-IDEDuero (<http://www.mirame.chduero.es/>) se puede ampliar toda la información referida a las zonas protegidas, mostrando la pantalla que se presenta como Figura 1.

The screenshot shows the website interface for MÍRAME-IDEDuero. The URL in the address bar is mirame.chduero.es/DMADuero_09/index.faces. The page features a navigation menu with several categories. The 'Zonas protegidas' category is highlighted with a red rectangular box.

Elementos naturales	Usos	Demandas
Ríos	Núcleos	Demandas urbanas
Lagos y humedales	Otros abastecimientos fuera de núcleos	Demandas agrarias
Manantiales	Regadíos	Demandas agrarias - Unidades elementales
Infraestructuras	Explotaciones ganaderas	Demandas ganaderas
Presas, azudes y otros obstáculos	Centrales térmicas	Monitorización aguas superficiales
Embalses	Centrales hidroeléctricas	Programas de seguimiento
Balsas	Producción fuerza motriz	Estaciones de seguimiento
Canales	Industrias productoras bienes de consumo	Puntos de muestreo
Masas de agua superficial	Industrias de ocio y turismo	Monitorización aguas subterráneas
Río	Industrias extractivas	Programas de seguimiento
Lago	Acuicultura	Estaciones de seguimiento
Embalse	Campos de golf	Medidas/actuaciones
Canal	Usos recreativos	Programa de medidas
Masas de agua subterránea	Otros aprovechamientos no ambientales	Medidas propuestas
Presiones	Otros aprovechamientos ambientales	Contratos
Vertidos	Zonas protegidas	Aprovechamientos
Puntos de desbordamiento de lluvia	Abastecimientos superficiales	Informes
Vertederos	Abastecimientos subterráneos	Descarga de PDFs
Contaminación difusa superficial	Tramos piscícolas	Estadísticas
Contaminación difusa subterránea	Zonas de uso recreativo	
Explotaciones forestales	Zonas vulnerables	
Extracciones	Zonas sensibles	
Trasvases	Zonas de protección de hábitats o especies	
Presas, azudes y otros obstáculos	Aguas minerales y termales	
Obstáculos longitudinales	Zonas húmedas	
Acciones en cauce	Reservas naturales fluviales	
Extracción de áridos	Zonas de protección especial	

Figura 1. Pantalla del sistema de información mostrando el acceso a la sección que alberga el Registro de Zonas Protegidas de la parte española de la demarcación hidrográfica del Duero

Un ejemplo de la información que se puede encontrar sobre una zona protegida en concreto se muestra en las siguientes figuras.

CH Duero Mírame IDEDuero

GOBIERNO DE ESPAÑA
VICEPRESIDENCIA CUARTA DEL GOBIERNO
MINISTERIO PARA LA TRANSICIÓN ECOLÓGICA Y EL RETO DEMOGRÁFICO

CONFEDERACIÓN HIDROGRÁFICA DEL DUERO, D.O.A.
CONFEDERACIÓN HIDROGRÁFICA DEL DUERO

Inicio/Zonas vulnerables/

Búsqueda de Zonas Protegidas - Zona vulnerable

Nombre:

Código:

[Limpiar Campos Búsqueda](#) [Buscar](#) [Informes](#)

Resultados de la búsqueda

	Código	Nombre
	5000016	Ágreda-Ólvega (ZV-AG)
	5000018	Almazán (ZV-AL)
	5000022	Aranda de Duero (ZV-AD)
	5000023	Arenales (ZV-AR)
	5000017	Armuña-Peñaranda (ZV-AP)
	5000024	Armuña-Salamanca (ZV-AS)
	5000025	Campo Charro (ZV-CC)
	5000026	Campos-Astudillo (ZV-CA)
	5000029	Cantimpalos-Segovia (ZV-CS)
	5000027	Castrojeriz-Villadiego (ZV-CV)

Total Resultados: 21

«««« «« « 1 2 3 » »»»»

Figura 2. Pantalla del sistema de información mostrando el acceso a la sección que alberga el Registro de Zonas Protegidas de la parte española de la demarcación hidrográfica del Duero. Ejm. ZONAS VULNERABLES.



Figura 3. Visor Mírame. Ejm. ZONAS VULNERABLES, id 5000016 – Ágreda-Ólvega (ZV-AG)

Inicio/Zonas vulnerables/Datos generales/	
Datos generales	Legislaciones
<p>Zona protegida / Zona vulnerable - 5000016 - Ágreda-Ólvega (ZV-AG)</p> <p>Datos generales de la zona vulnerable</p> <p>Código: 5000016</p> <p>Código Español: <input type="text"/></p> <p>Código europeo: ES41_ZONA24</p> <p>Nombre: Ágreda-Ólvega (ZV-AG)</p> <p>Comentarios: Ágreda, Ólvega y Matalebreras</p>	
<p>Otros datos</p> <p>Año de declaración: 2020</p> <p>Superficie de la zona (ED50-UTM30)[ha]: 38.947,6406</p>	

Figura 4. Pantalla del sistema de información mostrando el acceso a la sección que alberga el Registro de Zonas Protegidas de la parte española de la demarcación hidrográfica del Duero. Ejm. ZONAS VULNERABLES, id 5000016 – Ágreda-Ólvega (ZV-AG). Datos generales

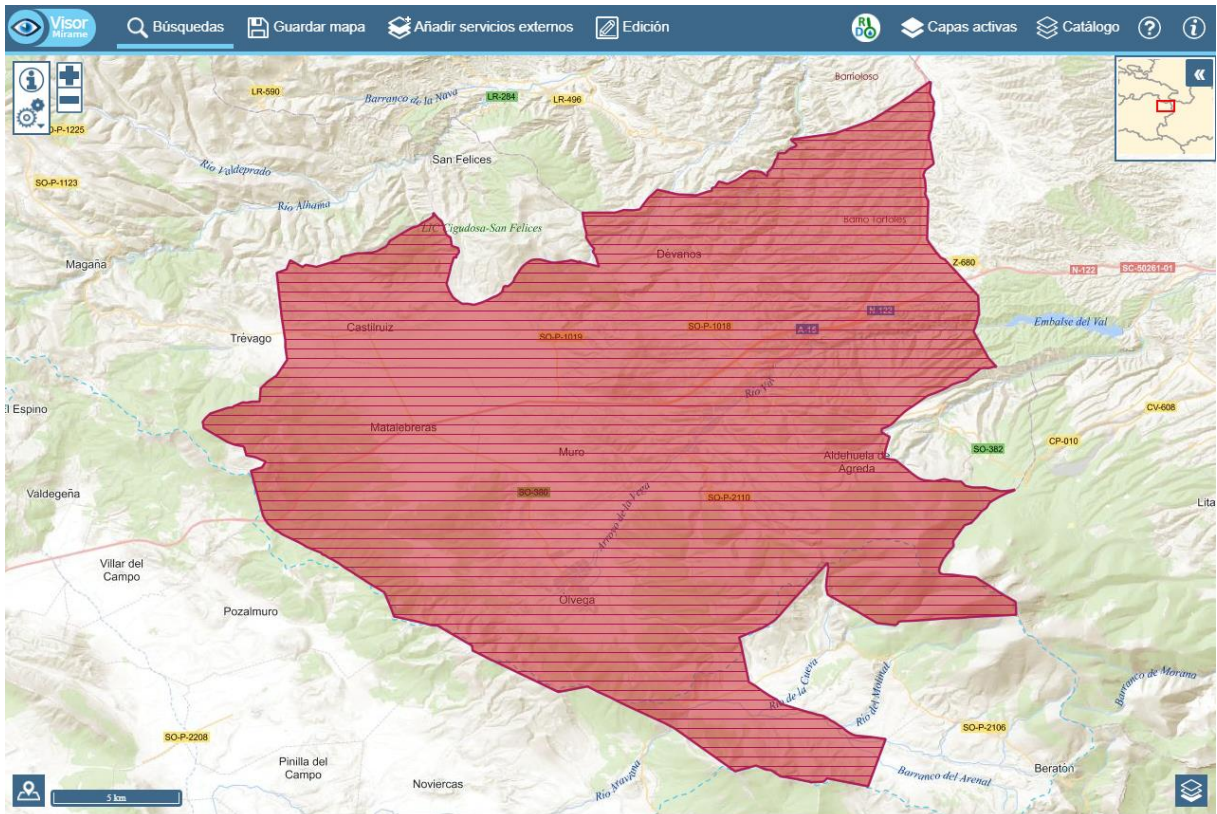

Figura 5. Pantalla del sistema de información mostrando el acceso a la sección que alberga el Registro de Zonas Protegidas de la parte española de la demarcación hidrográfica del Duero. Ejm. ZONAS VULNERABLES, id 5000016 – Ágreda-Ólvega (ZV-AG). Legislaciones

Las siguientes tablas, como se ha comentado, muestran la caracterización de las diferentes zonas protegidas mostrando su relación con las masas de agua, ya sean superficiales o subterráneas. La legislación aplicable a cada una de las zonas protegidas se puede encontrar en el sistema de información MÍRAME-IDEDuero (<http://www.mirame.chduero.es/>), como se muestra de ejemplo en la Figura 5.

1.1. Zonas protegidas de captación de agua superficial para abastecimiento

Código ZP MIRAME	Código EU ZP	Nombre Local ZP	Código MSPF	Tipo Asociación MSPF/ ZP1	Latitud	Longitud	Área ZP (km ²)
4750001	ES020ZCCM004750001	Zona de captación de agua para abastecimiento de la masa Río Órbigo 2	30400044	Coincidente en parte	42,55364	-5,83961	0,158
4750002	ES020ZCCM004750002	Zona de captación de agua para abastecimiento de la masa Rivera de Dos Casas 2	30400561	Coincidente en parte	40,67077	-6,77379	0,365
4750003	ES020ZCCM004750003	Zona de captación de agua para abastecimiento de la masa Río Duero 8	30400354	Coincidente en parte	41,64159	-2,38029	0,986
4750004	ES020ZCCM004750004	Zona de captación de agua para abastecimiento de la masa Río Tera (Soria) 1	30400272	Coincidente en parte	41,97348	-2,48696	0,664
4750005	ES020ZCCM004750005	Zona de captación de agua para abastecimiento de la masa Río Duero 9	30400355	Dentro ZP	41,53835	-2,49457	0,706
4750006	ES020ZCCM004750006	Zona de captación de agua para abastecimiento de la masa Río Adaja 6	30400450	Dentro ZP	40,93265	-4,68899	1,929
4750007	ES020ZCCM004750007	Zona de captación de agua para abastecimiento de la masa Río Mente 1	30400816	Coincidente en parte	41,99989	-7,28534	0,398
4750008	ES020ZCCM004750008	Zona de captación de agua para abastecimiento de la masa Río Duerna 4	30400148	Dentro ZP	42,31719	-6,04625	1,457
4750009	ES020ZCCM004750009	Zona de captación de agua para abastecimiento de la masa Arroyo de la Rivera de las Casas	30400511	Coincidente en parte	41,07715	-6,67032	0,003
4750010	ES020ZCCM004750010	Zona de captación de agua para abastecimiento de la masa Río Becedillas	30400630	Coincidente en parte	40,40394	-5,63648	0,543
4750011	ES020ZCCM004750011	Zona de captación de agua para abastecimiento de la masa Río Órbigo 7	30400049	Coincidente en parte	42,05153	-5,74296	1,506
4750012	ES020ZCCM004750012	Zona de captación de agua para abastecimiento de la masa Arroyo de la Hija	30400610	Coincidente en parte	40,51133	-4,95342	0,149
4750013	ES020ZCCM004750013	Zona de captación de agua para abastecimiento de la masa Río Duero 19	30400347	Dentro ZP	41,55646	-4,71302	0,595
4750014	ES020ZCCM004750014	Zona de captación de agua para abastecimiento de la masa Garganta de Bohoyo	30400640	Dentro ZP	40,29098	-5,42209	0,426
4750015	ES020ZCCM004750015	Zona de captación de agua para abastecimiento de la masa Río de Bonilla	30400621	Coincidente en parte	40,53554	-5,22461	0,162
4750016	ES020ZCCM004750016	Zona de captación de agua para abastecimiento de la masa Río Rubagón 1	30400069	Coincidente en parte	42,93871	-4,31546	0,003
4750017	ES020ZCCM004750017	Zona de captación de agua para abastecimiento de la masa Río Adaja 1	30400608	Coincidente en parte	40,53795	-5,07587	0,017

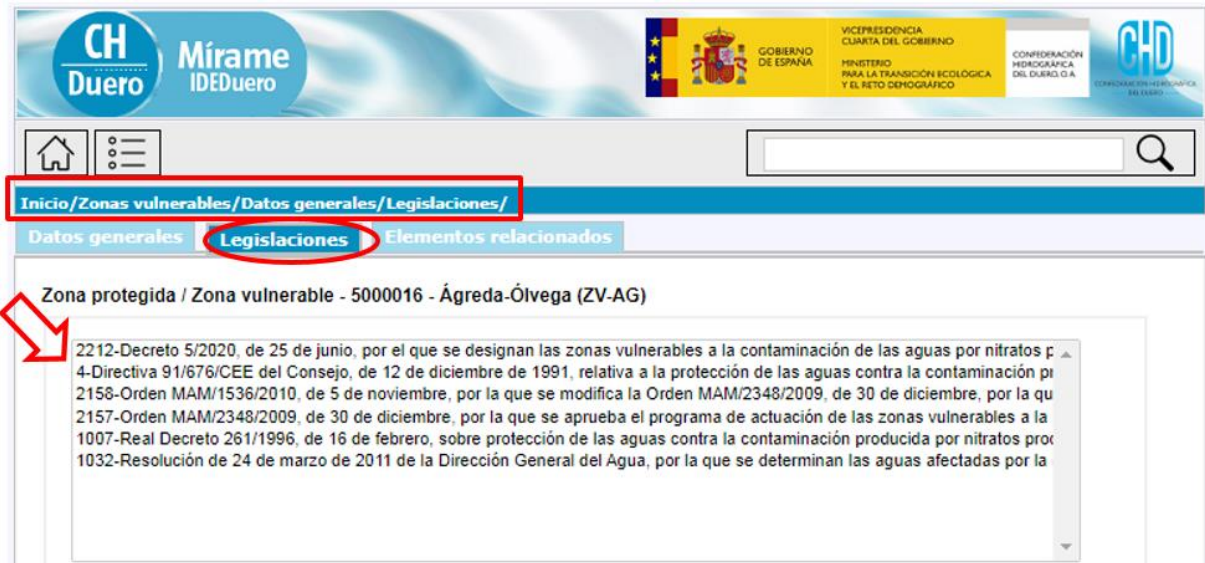
¹ dentro ZP, coincidente en parte, dinámicamente conectada

Código ZP MIRAME	Código EU ZP	Nombre Local ZP	Código MSPF	Tipo Asociación MSPF/ ZP1	Latitud	Longitud	Área ZP (km ²)
4750019	ES020ZCCM004750019	Zona de captación de agua para abastecimiento de la masa Río Caslilla	30400494	Coincidente en parte	41,15019	-3,63103	0,008
4750020	ES020ZCCM004750020	Zona de captación de agua para abastecimiento de la masa Embalses de Puente Porto y Playa	30800660	Coincidente en parte	42,09007	-6,80799	0,003
4750021	ES020ZCCM004750021	Zona de captación de agua para abastecimiento de la masa Río Margañán 2	30400556	Coincidente en parte	40,70332	-5,19645	0,328
4750022	ES020ZCCM004750022	Zona de captación de agua para abastecimiento de la masa Arroyo de la Dehesa	30400320	Coincidente en parte	41,82797	-2,83903	0,314
4750024	ES020ZCCM004750024	Zona de captación de agua para abastecimiento de la masa Arroyo de Camplongo	30400010	Dentro ZP	43,00766	-5,69410	0,462
4750025	ES020ZCCM004750025	Zona de captación de agua para abastecimiento de la masa Río Duero 16	30400344	Dentro ZP	41,63046	-4,22928	1,384
4750027	ES020ZCCM004750027	Zona de captación de agua para abastecimiento de la masa Río Torío 2	30400032	Coincidente en parte	42,95893	-5,58280	0,003
4750028	ES020ZCCM004750028	Zona de captación de agua para abastecimiento de la masa Río Carrión 5	30400152	Coincidente en parte	42,32837	-4,62203	1,389
4750029	ES020ZCCM004750029	Zona de captación de agua para abastecimiento de la masa Río Órbigo 1	30400043	Coincidente en parte	42,58853	-5,80082	0,003
4750030	ES020ZCCM004750030	Zona de captación de agua para abastecimiento de la masa Río Torre	30400082	Coincidente en parte	42,80667	-5,73117	0,021
4750031	ES020ZCCM004750031	Zona de captación de agua para abastecimiento de la masa Río Águeda 5	30400523	Coincidente en parte	40,71367	-6,66374	0,684
4750032	ES020ZCCM004750032	Zona de captación de agua para abastecimiento de la masa Arroyo Serranos	30400170	Dentro ZP	42,18551	-6,24451	0,611
4750033	ES020ZCCM004750033	Zona de captación de agua para abastecimiento de la masa Río Porma 3	30400027	Coincidente en parte	42,84896	-5,32008	1,080
4750034	ES020ZCCM004750034	Zona de captación de agua para abastecimiento de la masa Río Bernesga 3	30400016	Coincidente en parte	42,88592	-5,61027	0,006
4750035	ES020ZCCM004750035	Zona de captación de agua para abastecimiento de la masa Río Águeda 3	30400521	Dentro ZP	40,56908	-6,50516	0,603
4750036	ES020ZCCM004750036	Zona de captación de agua para abastecimiento de la masa Arroyo de la Mondera	30400201	Dentro ZP	42,06020	-6,69813	0,300
4750038	ES020ZCCM004750038	Zona de captación de agua para abastecimiento de la masa Arroyo la Paúl	30400289	Coincidente en parte	41,96828	-2,87904	0,006
4750039	ES020ZCCM004750039	Zona de captación de agua para abastecimiento de la masa Río Duratón 8	30400407	Coincidente en parte	41,57502	-4,11964	0,336
4750040	ES020ZCCM004750040	Zona de captación de agua para abastecimiento de la masa Río Duero 1	30400288	Dentro ZP	41,96592	-2,92733	0,423
4750041	ES020ZCCM004750041	Zona de captación de agua para abastecimiento de la masa Río Aravalle	30400643	Dentro ZP	40,32041	-5,60177	1,454

Código ZP MIRAME	Código EU ZP	Nombre Local ZP	Código MSPF	Tipo Asociación MSPF/ ZP1	Latitud	Longitud	Área ZP (km ²)
4750042	ES020ZCCM004750042	Zona de captación de agua para abastecimiento de la masa Arroyo de Caballeruelo 1	30400635	Coincidente en parte	40,41314	-5,36018	0,006
4750043	ES020ZCCM004750043	Zona de captación de agua para abastecimiento de la masa Río Yeltes 2	30400584	Dentro ZP	40,64500	-6,22631	1,299
4750044	ES020ZCCM004750044	Zona de captación de agua para abastecimiento de la masa Río Revinuesa 1	30400269	Coincidente en parte	41,99223	-2,79791	0,456
4750045	ES020ZCCM004750045	Zona de captación de agua para abastecimiento de la masa Río Tormes 6	30400569	Dentro ZP	40,77555	-5,54294	0,540
4750046	ES020ZCCM004750046	Zona de captación de agua para abastecimiento de la masa Río Moros 2	30400819	Coincidente en parte	40,71586	-4,17843	0,190
4750047	ES020ZCCM004750047	Zona de captación de agua para abastecimiento de la masa Río Manzanas 1	30400282	Coincidente en parte	41,90351	-6,54897	0,193
4750048	ES020ZCCM004750048	Zona de captación de agua para abastecimiento de la masa Río Tera (Zamora) 2	30400198	Dentro ZP	42,14016	-6,66994	1,597
4750049	ES020ZCCM004750049	Zona de captación de agua para abastecimiento de la masa Río Cea 3	30400192	Dentro ZP	42,44117	-5,03936	2,023
4750050	ES020ZCCM004750050	Zona de captación de agua para abastecimiento de la masa Río Duero 5	30400277	Dentro ZP	41,81857	-2,48886	0,468
4750051	ES020ZCCM004750051	Zona de captación de agua para abastecimiento de la masa Río Tera (Soria) 3	30400276	Dentro ZP	41,84977	-2,47080	0,529
4750052	ES020ZCCM004750052	Zona de captación de agua para abastecimiento de la masa Arroyo de la Rivera Chica	30400519	Coincidente en parte	40,94892	-5,94241	1,516
4750053	ES020ZCCM004750053	Zona de captación de agua para abastecimiento de la masa Río Pisuerga 6	30400088	Dentro ZP	42,62519	-4,31956	0,574
4750054	ES020ZCCM004750054	Zona de captación de agua para abastecimiento de la masa Río Tormes 1	30400638	Coincidente en parte	40,33538	-5,14391	0,489
4750055	ES020ZCCM004750055	Zona de captación de agua para abastecimiento de la masa Río Órbigo 5	30400047	Dentro ZP	42,35183	-5,87283	0,803
4750056	ES020ZCCM004750056	Zona de captación de agua para abastecimiento de la masa Río Águeda 2	30400626	Dentro ZP	40,46005	-6,55381	0,326
4750057	ES020ZCCM004750057	Zona de captación de agua para abastecimiento de la masa Río Águeda 7	30400525	Coincidente en parte	40,90890	-6,83887	0,749
4750059	ES020ZCCM004750059	Zona de captación de agua para abastecimiento de la masa Río Tormes 5	30400568	Dentro ZP	40,70851	-5,58908	0,553
4750060	ES020ZCCM004750060	Zona de captación de agua para abastecimiento de la masa Río Bernesga 4	30400811	Coincidente en parte	42,85261	-5,67119	0,150
4750061	ES020ZCCM004750061	Zona de captación de agua para abastecimiento de la masa Río de Cabras	30400216	Dentro ZP	42,09556	-7,44905	0,382
4750062	ES020ZCCM004750062	Zona de captación de agua para abastecimiento de la masa Río Tormes 13	30400505	Dentro ZP	41,07793	-5,93273	0,686

Anejo 3. Apéndice VII. Información adicional sobre zonas protegidas

Código ZP MIRAME	Código EU ZP	Nombre Local ZP	Código MSPF	Tipo Asociación MSPF/ ZP1	Latitud	Longitud	Área ZP (km ²)
4750063	ES020ZCCM004750063	Zona de captación de agua para abastecimiento de la masa Río Tormes 2	30400642	Dentro ZP	40,33125	-5,39735	1,345
4750064	ES020ZCCM004750064	Zona de captación de agua para abastecimiento de la masa Río Duerna 3	30400146	Coincidente en parte	42,36404	-6,27741	0,630
4750065	ES020ZCCM004750065	Zona de captación de agua para abastecimiento de la masa Río Esla 5	30400038	Coincidente en parte	42,57769	-5,28864	1,768
4750066	ES020ZCCM004750066	Zona de captación de agua para abastecimiento de la masa Río Burguillo	30400628	Coincidente en parte	40,43337	-6,44993	0,574
4750067	ES020ZCCM004750067	Zona de captación de agua para abastecimiento de la masa Arroyo del Vadillo	30400497	Coincidente en parte	41,10302	-3,76779	0,011
4750068	ES020ZCCM004750068	Zona de captación de agua para abastecimiento de la masa Río dos Muños	30400700	Coincidente en parte	41,89463	-7,56476	1,486
4750069	ES020ZCCM004750069	Zona de captación de agua para abastecimiento de la masa Río Pisuerga 8	30400156	Dentro ZP	42,44069	-4,25036	0,812
4750071	ES020ZCCM004750071	Zona de captación de agua para abastecimiento de la masa Río Corneja 1	30400622	Coincidente en parte	40,49369	-5,22049	1,106
4750072	ES020ZCCM004750072	Zona de captación de agua para abastecimiento de la masa Arroyo de la Encina	30400515	Coincidente en parte	41,04375	-5,67970	0,003
4750073	ES020ZCCM004750073	Zona de captación de agua para abastecimiento de la masa Río Araviana	30400325	Coincidente en parte	41,75096	-1,86164	0,011
4750074	ES020ZCCM004750074	Zona de captación de agua para abastecimiento de la masa Río Morasverdes	30400585	Coincidente en parte	40,60230	-6,26931	0,763
4750075	ES020ZCCM004750075	Zona de captación de agua para abastecimiento de la masa Río de la Ribera	30400210	Dentro ZP	42,13521	-6,34342	1,181
4750076	ES020ZCCM004750076	Zona de captación de agua para abastecimiento de la masa Río Almar 1	30400551	Dentro ZP	40,71179	-5,03916	0,725
4750078	ES020ZCCM004750078	Zona de captación de agua para abastecimiento de la masa Garganta de Navamediana	30400639	Dentro ZP	40,30408	-5,40202	0,276
4750079	ES020ZCCM004750079	Zona de captación de agua para abastecimiento de la masa Garganta de los Caballeros	30400641	Dentro ZP	40,27387	-5,52651	1,561
4750082	ES020ZCCM004750082	Zona de captación de agua para abastecimiento de la masa Río Adaja 7	30400454	Coincidente en parte	41,18543	-4,71730	1,521
4750083	ES020ZCCM004750083	Zona de captación de agua para abastecimiento de la masa Río Milanillos	30400550	Coincidente en parte	40,87768	-4,18300	0,205
4750084	ES020ZCCM004750084	Zona de captación de agua para abastecimiento de la masa Río Abejón	30400229	Dentro ZP	41,92583	-3,10298	0,722
4750085	ES020ZCCM004750085	Zona de captación de agua para abastecimiento de la masa Río Carrión 8	30400155	Coincidente en parte	41,98650	-4,52604	0,611
4750086	ES020ZCCM004750086	Zona de captación de agua para abastecimiento de la masa Río Arlanza 5	30400243	Coincidente en parte	42,06145	-3,95166	2,040

Anejo 3. Apéndice VII. Información adicional sobre zonas protegidas

Código ZP MIRAME	Código EU ZP	Nombre Local ZP	Código MSPF	Tipo Asociación MSPF/ ZP1	Latitud	Longitud	Área ZP (km ²)
4750087	ES020ZCCM004750087	Zona de captación de agua para abastecimiento de la masa Río Agudín	30400559	Coincidente en parte	40,64820	-5,28877	0,236
4750088	ES020ZCCM004750088	Zona de captación de agua para abastecimiento de la masa Río Calabor	30400270	Dentro ZP	41,96197	-6,71481	0,230
4750089	ES020ZCCM004750089	Zona de captación de agua para abastecimiento de la masa Río Huebra 4	30400535	Coincidente en parte	40,86289	-6,20598	1,538
4750090	ES020ZCCM004750090	Zona de captación de agua para abastecimiento de la masa Río Frío (Salamanca)	30400633	Coincidente en parte	40,30663	-6,60746	0,252
4750091	ES020ZCCM004750091	Zona de captación de agua para abastecimiento de la masa Rivera de Sogo	30400425	Dentro ZP	41,36992	-5,97558	0,344
4750092	ES020ZCCM004750092	Zona de captación de agua para abastecimiento de la masa Río Pozas	30400623	Coincidente en parte	40,43783	-5,30860	0,006
4750093	ES020ZCCM004750093	Zona de captación de agua para abastecimiento de la masa Río Arlanzón 1	30400204	Coincidente en parte	42,20644	-3,30355	0,003
4750094	ES020ZCCM004750094	Zona de captación de agua para abastecimiento de la masa Arroyo Barranco	30400259	Coincidente en parte	42,01445	-2,51687	0,178
4750095	ES020ZCCM004750095	Zona de captación de agua para abastecimiento de la masa Río Tera (Zamora) 3	30400200	Dentro ZP	42,07644	-6,63359	0,360
4750096	ES020ZCCM004750096	Zona de captación de agua para abastecimiento de la masa Arroyo de Altejos	30400582	Dentro ZP	40,62380	-6,12906	0,620
4750097	ES020ZCCM004750097	Zona de captación de agua para abastecimiento de la masa Río Corneja 2	30400624	Coincidente en parte	40,49356	-5,36690	0,402
4750098	ES020ZCCM004750098	Zona de captación de agua para abastecimiento de la masa Río Arlanza 2	30400228	Coincidente en parte	42,00872	-3,06597	0,011
4750099	ES020ZCCM004750099	Zona de captación de agua para abastecimiento de la masa Río Duratón 7	30400406	Coincidente en parte	41,51906	-4,04984	0,404
4750100	ES020ZCCM004750100	Zona de captación de agua para abastecimiento de la masa Río Requejo 1	30400202	Dentro ZP	42,03186	-6,76919	0,519
4750101	ES020ZCCM004750101	Zona de captación de agua para abastecimiento de la masa Río Riaza 1	30400484	Coincidente en parte	41,23784	-3,44170	0,080
4750102	ES020ZCCM004750102	Zona de captación de agua para abastecimiento de la masa Río Omaña 2	30400060	Coincidente en parte	42,77545	-5,98505	0,501
4750103	ES020ZCCM004750103	Zona de captación de agua para abastecimiento de la masa Río Carrión 6	30400153	Coincidente en parte	42,21102	-4,58374	0,483
4750104	ES020ZCCM004750104	Zona de captación de agua para abastecimiento de la masa Río Cega 3	30400383	Dentro ZP	41,33847	-4,23779	1,259
4750105	ES020ZCCM004750105	Zona de captación de agua para abastecimiento de la masa Río Cerezuelo 1	30400488	Coincidente en parte	41,22674	-3,53884	0,318
4750106	ES020ZCCM004750106	Zona de captación de agua para abastecimiento de la masa Río Fortes	30400612	Coincidente en parte	40,52774	-4,81049	0,017

Anejo 3. Apéndice VII. Información adicional sobre zonas protegidas

Código ZP MIRAME	Código EU ZP	Nombre Local ZP	Código MSPF	Tipo Asociación MSPF/ ZP1	Latitud	Longitud	Área ZP (km ²)
4750107	ES020ZCCM004750107	Zona de captación de agua para abastecimiento de la masa Río Frío 1 (Segovia)	30400548	Dentro ZP	40,85224	-4,07336	0,283
4750108	ES020ZCCM004750108	Zona de captación de agua para abastecimiento de la masa Río Tuerto 2	30400102	Coincidente en parte	42,57758	-6,04024	1,910
4750109	ES020ZCCM004750109	Zona de captación de agua para abastecimiento de la masa Río Pirón 3	30400386	Coincidente en parte	41,08310	-4,00915	0,213
4750110	ES020ZCCM004750110	Zona de captación de agua para abastecimiento de la masa Río Yeltes 4	30400538	Coincidente en parte	40,83994	-6,42252	1,626
4750112	ES020ZCCM004750112	Zona de captación de agua para abastecimiento de la masa Río Luna 4	30400042	Coincidente en parte	42,73462	-5,80181	0,374
4750113	ES020ZCCM004750113	Zona de captación de agua para abastecimiento de la masa Rivera de Azaba 2	30400607	Coincidente en parte	40,53233	-6,67636	1,305
4750116	ES020ZCCM004750116	Zona de captación de agua para abastecimiento de la masa Río Negro 1 (Zamora)	30400206	Coincidente en parte	42,13884	-6,55538	0,003
4750117	ES020ZCCM004750117	Zona de captación de agua para abastecimiento de la masa Río Razón 1	30400291	Dentro ZP	41,95535	-2,70002	0,524
4750118	ES020ZCCM004750118	Zona de captación de agua para abastecimiento de la masa Río Esla 3	30400822	Coincidente en parte	42,88891	-5,13514	1,014
4750119	ES020ZCCM004750119	Zona de captación de agua para abastecimiento de la masa Río Águeda 4	30400522	Coincidente en parte	40,60664	-6,58001	0,338
4750120	ES020ZCCM004750120	Zona de captación de agua para abastecimiento de la masa Río Huebra 2	30400591	Dentro ZP	40,69588	-6,02038	0,621
4750121	ES020ZCCM004750121	Zona de captación de agua para abastecimiento de la masa Río Tormes 8	30400546	Dentro ZP	40,96707	-5,52740	0,979
4750122	ES020ZCCM004750122	Zona de captación de agua para abastecimiento de la masa Río Pedroso 1	30400226	Coincidente en parte	42,15781	-3,19500	0,143
4750125	ES020ZCCM004750125	Zona de captación de agua para abastecimiento de la masa Río Navaleno	30400319	Coincidente en parte	41,84211	-3,03866	0,550
4750126	ES020ZCCM004750126	Zona de captación de agua para abastecimiento de la masa Río San Lourenzo	30400240	Coincidente en parte	42,02305	-7,20223	0,347
4750127	ES020ZCCM004750127	Zona de captación de agua para abastecimiento de la masa Río Rodiezmo	30400014	Coincidente en parte	42,95276	-5,74413	0,006
4750128	ES020ZCCM004750128	Zona de captación de agua para abastecimiento de la masa Río Tenebrilla	30400587	Coincidente en parte	40,60906	-6,33667	0,904
4750129	ES020ZCCM004750129	Zona de captación de agua para abastecimiento de la masa Río Castrón 2	30400295	Coincidente en parte	41,91570	-6,00446	0,552
4750130	ES020ZCCM004750130	Zona de captación de agua para abastecimiento de la masa Río de Santa Águeda	30400500	Coincidente en parte	41,06356	-3,90022	0,006
4750131	ES020ZCCM004750131	Zona de captación de agua para abastecimiento de la masa Río Mataviejas	30400287	Coincidente en parte	41,95875	-3,40623	0,250

Anejo 3. Apéndice VII. Información adicional sobre zonas protegidas

Código ZP MIRAME	Código EU ZP	Nombre Local ZP	Código MSPF	Tipo Asociación MSPF/ ZP1	Latitud	Longitud	Área ZP (km ²)
4750133	ES020ZCCM004750133	Zona de captación de agua para abastecimiento de la masa Río Agadón	30400616	Dentro ZP	40,49993	-6,26125	0,623
4750134	ES020ZCCM004750134	Zona de captación de agua para abastecimiento de la masa Río Picuezo	30400613	Dentro ZP	40,55437	-4,86233	0,293
4750135	ES020ZCCM004750135	Zona de captación de agua para abastecimiento de la masa Río Razón 2	30400274	Coincidente en parte	41,94836	-2,61367	0,502
4750136	ES020ZCCM004750136	Zona de captación de agua para abastecimiento de la masa Río Luna 3	30400074	Coincidente en parte	42,80238	-5,82147	0,396
4750137	ES020ZCCM004750137	Zona de captación de agua para abastecimiento de la masa Río Pirón 2	30400517	Coincidente en parte	41,03719	-3,96835	0,323
4750138	ES020ZCCM004750138	Zona de captación de agua para abastecimiento de la masa Río Ucieza 3	30400140	Coincidente en parte	42,17053	-4,40911	0,006
4750139	ES020ZCCM004750139	Zona de captación de agua para abastecimiento de la masa Río Pisuerga 11	30400261	Dentro ZP	41,90211	-4,49642	0,435
4750141	ES020ZCCM004750141	Zona de captación de agua para abastecimiento de la masa Río Pisuerga 10	30400260	Dentro ZP	41,97646	-4,39410	1,588
4750142	ES020ZCCM004750142	Zona de captación de agua para abastecimiento de la masa Río Duero 17	30400345	Dentro ZP	41,60824	-4,47619	1,347
4750143	ES020ZCCM004750143	Zona de captación de agua para abastecimiento de la masa Río Camesa 1	30400071	Dentro ZP	42,91269	-4,20003	0,777
4750144	ES020ZCCM004750144	Zona de captación de agua para abastecimiento de la masa Arroyo de Valdesamario	30400063	Coincidente en parte	42,72417	-6,03260	0,802
4750145	ES020ZCCM004750145	Zona de captación de agua para abastecimiento de la masa Río Esla 6	30400040	Dentro ZP	42,40021	-5,54007	1,553
4750146	ES020ZCCM004750146	Zona de captación de agua para abastecimiento de la masa Río Pisuerga 15	30400668	Dentro ZP	41,65522	-4,73059	0,562
4750147	ES020ZCCM004750147	Zona de captación de agua para abastecimiento de la masa Río Eresma 1	30400565	Coincidente en parte	40,86504	-3,99305	0,006
4750148	ES020ZCCM004750148	Zona de captación de agua para abastecimiento de la masa Río Órbigo 4	30400046	Coincidente en parte	42,44812	-5,87239	0,207
4750149	ES020ZCCM004750149	Zona de captación de agua para abastecimiento de la masa Río Támeaga 2	30400219	Dentro ZP	41,95124	-7,43889	0,708
4750150	ES020ZCCM004750150	Zona de captación de agua para abastecimiento de la masa Río Carrión 1	30400031	Coincidente en parte	42,97225	-4,62333	1,016
4750151	ES020ZCCM004750151	Zona de captación de agua para abastecimiento de la masa Río de Fornos	30400814	Coincidente en parte	41,90049	-7,30429	0,003
4750152	ES020ZCCM004750152	Zona de captación de agua para abastecimiento de la masa Río Cega 1	30400498	Coincidente en parte	41,04113	-3,82078	0,574
4750153	ES020ZCCM004750153	Zona de captación de agua para abastecimiento de la masa Río de Velilla	30400061	Coincidente en parte	42,77688	-5,93020	0,296

Anejo 3. Apéndice VII. Información adicional sobre zonas protegidas

Código ZP MIRAME	Código EU ZP	Nombre Local ZP	Código MSPF	Tipo Asociación MSPF/ ZP1	Latitud	Longitud	Área ZP (km ²)
4750155	ES020ZCCM004750155	Zona de captación de agua para abastecimiento de la masa Río Valderaduey 3	30400119	Coincidente en parte	42,21138	-5,10450	0,842
4750156	ES020ZCCM004750156	Zona de captación de agua para abastecimiento de la masa Río Adaja 9	30400422	Dentro ZP	41,51666	-4,80740	0,551
4750157	ES020ZCCM004750157	Zona de captación de agua para abastecimiento de la masa Río Tormes 10	30400502	Dentro ZP	40,98497	-5,72239	0,303
4750158	ES020ZCCM004750158	Zona de captación de agua para abastecimiento de la masa Rivera de Valmuza 2	30400520	Coincidente en parte	40,94672	-5,87856	2,004
4750159	ES020ZCCM004750159	Zona de captación de agua para abastecimiento de la masa Río Torío 4	30400034	Coincidente en parte	42,78048	-5,51845	1,795
4750160	ES020ZCCM004750160	Zona de captación de agua para abastecimiento de la masa Río Adaja 3	30400595	Coincidente en parte	40,57434	-4,95309	0,486
4750162	ES020ZCCM004750162	Zona de captación de agua para abastecimiento de la masa Río Eresma 8	30400446	Coincidente en parte	41,26314	-4,56289	0,663
4750163	ES020ZCCM004750163	Zona de captación de agua para abastecimiento de la masa Río Arlanzón 8	30400158	Coincidente en parte	42,15855	-4,06630	0,432
4750164	ES020ZCCM004750164	Zona de captación de agua para abastecimiento de la masa Arroyo Remonicio	30400303	Dentro ZP	41,91461	-2,77142	0,205
4750166	ES020ZCCM004750166	Zona de captación de agua para abastecimiento de la masa Río Duero 26	30400397	Dentro ZP	41,50903	-5,70841	0,631
4750167	ES020ZCCM004750167	Zona de captación de agua para abastecimiento de la masa Río Pisuerga 9	30400157	Dentro ZP	42,22133	-4,25512	2,765
4750168	ES020ZCCM004750168	Zona de captación de agua para abastecimiento de la masa Río Tera (Zamora) 5	30400050	Coincidente en parte	41,99290	-5,94423	1,263
4750169	ES020ZCCM004750169	Zona de captación de agua para abastecimiento de la masa Río Curueño 2	30400823	Coincidente en parte	42,98023	-5,41216	0,237
4750170	ES020ZCCM004750170	Zona de captación de agua para abastecimiento de la masa Río Arlanza 1	30400278	Coincidente en parte	42,02509	-3,01743	0,006
4750201	ES020ZCCM004750201	Zona de captación de agua para abastecimiento de la masa Embalses de Castro de las Cogotas y Fuentes Claras	30800683	Dentro ZP	40,70323	-4,69464	3,978
4750202	ES020ZCCM004750202	Zona de captación de agua para abastecimiento de la masa Embalse de Becerril	30801013	Dentro ZP	40,57291	-4,64501	0,274
4750203	ES020ZCCM004750203	Zona de captación de agua para abastecimiento de la masa Embalse de Serones	30800684	Dentro ZP	40,68012	-4,45868	1,360
4750204	ES020ZCCM004750204	Zona de captación de agua para abastecimiento de la masa Río Zamplón	30400553	Coincidente en parte	40,67874	-5,10803	0,389
4750207	ES020ZCCM004750207	Zona de captación de agua para abastecimiento de la masa Embalse de Úzquiza	30800658	Dentro ZP	42,30275	-3,34585	3,191
4750209	ES020ZCCM004750209	Zona de captación de agua para abastecimiento de la masa Embalse de Selga de Ordás	30800654	Dentro ZP	42,76049	-5,78143	0,866

Anejo 3. Apéndice VII. Información adicional sobre zonas protegidas

Código ZP MIRAME	Código EU ZP	Nombre Local ZP	Código MSPF	Tipo Asociación MSPF/ ZP1	Latitud	Longitud	Área ZP (km ²)
4750210	ES020ZCCM004750210	Zona de captación de agua para abastecimiento de la masa Embalse de Villameca	30800655	Dentro ZP	42,65665	-6,07467	1,853
4750211	ES020ZCCM004750211	Zona de captación de agua para abastecimiento de la masa Embalse de Compuerto	30800650	Dentro ZP	42,87805	-4,79266	3,895
4750212	ES020ZCCM004750212	Zona de captación de agua para abastecimiento de la masa Embalse de Aguilar	30800652	Dentro ZP	42,80909	-4,32324	16,226
4750213	ES020ZCCM004750213	Zona de captación de agua para abastecimiento de la masa Embalse de Camporredondo	30800648	Dentro ZP	42,90981	-4,72339	4,198
4750214	ES020ZCCM004750214	Zona de captación de agua para abastecimiento de la masa Embalse de Iruña	30800687	Dentro ZP	40,41535	-6,60847	5,935
4750216	ES020ZCCM004750216	Zona de captación de agua para abastecimiento de la masa Embalse de Almendra	30800676	Dentro ZP	41,23326	-6,23362	85,704
4750217	ES020ZCCM004750217	Zona de captación de agua para abastecimiento de la masa Río Tormes 9	30400680	Coincidente en parte	40,95651	-5,64228	0,349
4750218	ES020ZCCM004750218	Zona de captación de agua para abastecimiento de la masa Embalse de Santa Teresa	30800685	Dentro ZP	40,60068	-5,58703	27,177
4750220	ES020ZCCM004750220	Zona de captación de agua para abastecimiento de la masa Embalse de Pocinho	30800509	Coincidente en parte	41,04187	-6,80820	0,142
4750221	ES020ZCCM004750221	Zona de captación de agua para abastecimiento de la masa Embalse de Saucelle	30800679	Dentro ZP	41,10704	-6,76114	6,104
4750222	ES020ZCCM004750222	Zona de captación de agua para abastecimiento de la masa Río Moros 1	30400579	Coincidente en parte	40,77213	-4,11741	0,315
4750225	ES020ZCCM004750225	Zona de captación de agua para abastecimiento de la masa Río Pirón 1	30400516	Coincidente en parte	40,98232	-3,94293	0,125
4750227	ES020ZCCM004750227	Zona de captación de agua para abastecimiento de la masa Embalse de El Pontón Alto	30800681	Dentro ZP	40,91020	-4,02919	0,736
4750229	ES020ZCCM004750229	Zona de captación de agua para abastecimiento de la masa Arroyo Cerquilla	30400384	Coincidente en parte	41,33561	-4,12924	0,006
4750230	ES020ZCCM004750230	Zona de captación de agua para abastecimiento de la masa Embalse de Peces	30801015	Dentro ZP	40,84640	-4,11405	0,028
4750231	ES020ZCCM004750231	Zona de captación de agua para abastecimiento de la masa Embalse de Campillo de Buitrago	30800665	Dentro ZP	41,84134	-2,55202	0,680
4750232	ES020ZCCM004750232	Zona de captación de agua para abastecimiento de la masa Embalse de Ricobayo	30800666	Dentro ZP	41,67015	-5,90055	59,608
4750233	ES020ZCCM004750233	Zona de captación de agua para abastecimiento de la masa Embalse de Castro	30800670	Dentro ZP	41,54698	-6,12589	1,708
4750234	ES020ZCCM004750234	Zona de captación de agua para abastecimiento de la masa Embalse de Cernedilla	30800661	Dentro ZP	42,01978	-6,52323	14,062
4750235	ES020ZCCM004750235	Zona de captación de agua para abastecimiento de la masa Embalse de Villalcampo	30800671	Dentro ZP	41,47116	-6,00197	4,168

Anejo 3. Apéndice VII. Información adicional sobre zonas protegidas

Código ZP MIRAME	Código EU ZP	Nombre Local ZP	Código MSPF	Tipo Asociación MSPF/ ZP1	Latitud	Longitud	Área ZP (km ²)
4750236	ES020ZCCM004750236	Zona de captación de agua para abastecimiento de la masa Embalse de Miranda	30800712	Dentro ZP	41,51751	-6,24410	1,182
4750300	ES020ZCCM004750300	Zona de captación de agua para abastecimiento de la masa Canal de Castilla-Norte	300110	Dentro ZP	42,38834	-4,35075	3,775
4750301	ES020ZCCM004750301	Zona de captación de agua para abastecimiento de la masa Canal de Castilla-Campos	300097	Dentro ZP	42,06273	-4,78003	3,964
4750302	ES020ZCCM004750302	Zona de captación de agua para abastecimiento de la masa Canal de Castilla-Sur	300098	Dentro ZP	41,86358	-4,59478	2,810
4750403	ES020ZCCM004750403	Zona de captación de agua para abastecimiento de la masa Río Duero 21	30400377	Coincidente en parte	41,51882	-4,88955	0,516
4750404	ES020ZCCM004750404	Zona de captación de agua para abastecimiento de la masa Río Eresma 6	30400441	Coincidente en parte	41,07563	-4,29158	0,003
4750409	ES020ZCCM004750409	Zona de captación de agua para abastecimiento de la masa Río da Azoreira	30400802	Dentro ZP	41,85432	-7,60395	0,365
4750412	ES020ZCCM004750412	Zona de captación de agua para abastecimiento de la masa Río Moros 3	30400573	Coincidente en parte	40,79401	-4,25767	0,549
4750415	ES020ZCCM004750415	Zona de captación de agua para abastecimiento de la masa Lago de Sanabria	101101	Dentro ZP	42,12227	-6,71801	3,484
4750416	ES020ZCCM004750416	Zona de captación de agua para abastecimiento de la masa Río Bernesga 1	30400013	Coincidente en parte	42,98142	-5,65084	0,008
4750417	ES020ZCCM004750417	Zona de captación de agua para abastecimiento de la masa Río Bernesga 2	30400015	Coincidente en parte	42,90923	-5,63164	0,003
4750418	ES020ZCCM004750418	Zona de captación de agua para abastecimiento de la masa Río Casares	30400017	Coincidente en parte	42,92208	-5,75126	0,006
4750419	ES020ZCCM004750419	Zona de captación de agua para abastecimiento de la masa Río Órbigo 3	30400045	Coincidente en parte	42,51553	-5,87188	0,071
4750420	ES020ZCCM004750420	Zona de captación de agua para abastecimiento de la masa Río Órbigo 6	30400048	Coincidente en parte	42,22353	-5,83082	1,174
4750421	ES020ZCCM004750421	Zona de captación de agua para abastecimiento de la masa Río Pisuerga 5	30400087	Coincidente en parte	42,73312	-4,31600	0,003
4750422	ES020ZCCM004750422	Zona de captación de agua para abastecimiento de la masa Río Burejo	30400089	Coincidente en parte	42,69161	-4,45382	0,154
4750423	ES020ZCCM004750423	Zona de captación de agua para abastecimiento de la masa Arroyo de la Moldera	30400103	Dentro ZP	42,45547	-6,09571	0,800
4750424	ES020ZCCM004750424	Zona de captación de agua para abastecimiento de la masa Río Tuerto 3	30400105	Coincidente en parte	42,37085	-5,94080	1,078
4750425	ES020ZCCM004750425	Zona de captación de agua para abastecimiento de la masa Arroyo de Babardiel	30400109	Coincidente en parte	42,65141	-5,95550	0,116
4750426	ES020ZCCM004750426	Zona de captación de agua para abastecimiento de la masa Río Sequillo 1	30400123	Coincidente en parte	41,89914	-4,95532	0,003

Anejo 3. Apéndice VII. Información adicional sobre zonas protegidas

Código ZP MIRAME	Código EU ZP	Nombre Local ZP	Código MSPF	Tipo Asociación MSPF/ ZP1	Latitud	Longitud	Área ZP (km ²)
4750427	ES020ZCCM004750427	Zona de captación de agua para abastecimiento de la masa Río Valderaduey 5	30400127	Coincidente en parte	41,66783	-5,58978	1,434
4750428	ES020ZCCM004750428	Zona de captación de agua para abastecimiento de la masa Río Salado	30400128	Coincidente en parte	41,70226	-5,65347	1,381
4750429	ES020ZCCM004750429	Zona de captación de agua para abastecimiento de la masa Arroyo Barbadiel	30400129	Coincidente en parte	42,61748	-5,90036	0,162
4750430	ES020ZCCM004750430	Zona de captación de agua para abastecimiento de la masa Río del Valle Llamas	30400147	Dentro ZP	42,32910	-6,28253	0,538
4750431	ES020ZCCM004750431	Zona de captación de agua para abastecimiento de la masa Río Carrión 7	30400154	Coincidente en parte	42,12223	-4,49262	0,088
4750432	ES020ZCCM004750432	Zona de captación de agua para abastecimiento de la masa Río Odra 2	30400165	Coincidente en parte	42,34433	-4,13005	0,467
4750433	ES020ZCCM004750433	Zona de captación de agua para abastecimiento de la masa Río Eria 5	30400173	Dentro ZP	42,08898	-5,82714	1,264
4750434	ES020ZCCM004750434	Zona de captación de agua para abastecimiento de la masa Río Arlanzón 3	30400186	Coincidente en parte	42,30673	-3,37938	0,103
4750435	ES020ZCCM004750435	Zona de captación de agua para abastecimiento de la masa Arroyo del Molinín	30400190	Dentro ZP	42,31717	-5,56170	0,471
4750436	ES020ZCCM004750436	Zona de captación de agua para abastecimiento de la masa Río Vallarna	30400191	Coincidente en parte	42,39080	-4,34530	0,003
4750437	ES020ZCCM004750437	Zona de captación de agua para abastecimiento de la masa Río Cea 4	30400193	Coincidente en parte	42,29693	-5,07480	0,212
4750438	ES020ZCCM004750438	Zona de captación de agua para abastecimiento de la masa Arroyo de las Truchas	30400199	Coincidente en parte	42,07719	-6,80117	0,003
4750439	ES020ZCCM004750439	Zona de captación de agua para abastecimiento de la masa Río Negro 2 (Zamora)	30400211	Coincidente en parte	42,06610	-6,38910	0,750
4750440	ES020ZCCM004750440	Zona de captación de agua para abastecimiento de la masa Arroyo Madre	30400213	Coincidente en parte	42,22039	-4,34200	0,003
4750441	ES020ZCCM004750441	Zona de captación de agua para abastecimiento de la masa Río Pedroso 2	30400227	Coincidente en parte	42,11360	-3,26540	0,003
4750442	ES020ZCCM004750442	Zona de captación de agua para abastecimiento de la masa Río de la Vega (Tera)	30400235	Coincidente en parte	42,07832	-6,14292	2,104
4750443	ES020ZCCM004750443	Zona de captación de agua para abastecimiento de la masa Arroyo de la Almucera 2	30400238	Coincidente en parte	42,05909	-6,03273	0,003
4750444	ES020ZCCM004750444	Zona de captación de agua para abastecimiento de la masa Río de Quintanilla	30400242	Coincidente en parte	42,08759	-3,07059	0,017
4750445	ES020ZCCM004750445	Zona de captación de agua para abastecimiento de la masa Río Retortillo	30400249	Coincidente en parte	42,25625	-4,80512	0,003
4750446	ES020ZCCM004750446	Zona de captación de agua para abastecimiento de la masa Arroyo de los Reguerales 2	30400253	Dentro ZP	42,15129	-5,69678	1,412

Anejo 3. Apéndice VII. Información adicional sobre zonas protegidas

Código ZP MIRAME	Código EU ZP	Nombre Local ZP	Código MSPF	Tipo Asociación MSPF/ ZP1	Latitud	Longitud	Área ZP (km ²)
4750447	ES020ZCCM004750447	Zona de captación de agua para abastecimiento de la masa Río Pisuerga 13	30400263	Coincidente en parte	41,80332	-4,57280	0,218
4750448	ES020ZCCM004750448	Zona de captación de agua para abastecimiento de la masa Río Pisuerga 14	30400264	Coincidente en parte	41,73438	-4,64639	0,580
4750449	ES020ZCCM004750449	Zona de captación de agua para abastecimiento de la masa Río Franco	30400297	Coincidente en parte	41,93725	-3,91488	0,664
4750450	ES020ZCCM004750450	Zona de captación de agua para abastecimiento de la masa Río Duero 3	30400306	Dentro ZP	41,90422	-2,82691	0,492
4750451	ES020ZCCM004750451	Zona de captación de agua para abastecimiento de la masa Río Rituerto 2	30400327	Dentro ZP	41,63734	-2,21827	2,651
4750452	ES020ZCCM004750452	Zona de captación de agua para abastecimiento de la masa Río Duero 10	30400356	Coincidente en parte	41,48990	-2,68830	2,433
4750453	ES020ZCCM004750453	Zona de captación de agua para abastecimiento de la masa Río Madre	30400357	Coincidente en parte	41,74946	-2,34512	0,003
4750454	ES020ZCCM004750454	Zona de captación de agua para abastecimiento de la masa Arroyo Jaramiel	30400362	Coincidente en parte	41,66008	-4,46180	0,003
4750455	ES020ZCCM004750455	Zona de captación de agua para abastecimiento de la masa Río Duero 22	30400378	Coincidente en parte	41,46459	-5,13545	0,003
4750456	ES020ZCCM004750456	Zona de captación de agua para abastecimiento de la masa Arroyo de Valimón	30400379	Coincidente en parte	41,53953	-4,32004	0,003
4750457	ES020ZCCM004750457	Zona de captación de agua para abastecimiento de la masa Río Cega 2	30400382	Coincidente en parte	41,21369	-3,99535	2,613
4750458	ES020ZCCM004750458	Zona de captación de agua para abastecimiento de la masa Río Duero 25	30400396	Coincidente en parte	41,57447	-5,58440	0,012
4750459	ES020ZCCM004750459	Zona de captación de agua para abastecimiento de la masa Arroyo de Valcorba	30400402	Dentro ZP	41,55970	-4,43263	0,684
4750460	ES020ZCCM004750460	Zona de captación de agua para abastecimiento de la masa Río Tormes 14	30400412	Coincidente en parte	41,27033	-6,32538	0,052
4750461	ES020ZCCM004750461	Zona de captación de agua para abastecimiento de la masa Río Moros 4	30400439	Coincidente en parte	40,77541	-4,40964	0,003
4750462	ES020ZCCM004750462	Zona de captación de agua para abastecimiento de la masa Río Moros 5	30400440	Coincidente en parte	41,02427	-4,31503	0,441
4750463	ES020ZCCM004750463	Zona de captación de agua para abastecimiento de la masa Arroyo de la Balisa	30400443	Coincidente en parte	41,03648	-4,42984	0,280
4750464	ES020ZCCM004750464	Zona de captación de agua para abastecimiento de la masa Río Adaja 5	30400449	Coincidente en parte	40,72990	-4,75740	0,003
4750465	ES020ZCCM004750465	Zona de captación de agua para abastecimiento de la masa Río Serrano	30400481	Coincidente en parte	41,20474	-3,46976	0,003
4750466	ES020ZCCM004750466	Zona de captación de agua para abastecimiento de la masa Río Riaza 2	30400485	Coincidente en parte	41,27945	-3,45690	0,003

Anejo 3. Apéndice VII. Información adicional sobre zonas protegidas

Código ZP MIRAME	Código EU ZP	Nombre Local ZP	Código MSPF	Tipo Asociación MSPF/ ZP1	Latitud	Longitud	Área ZP (km ²)
4750467	ES020ZCCM004750467	Zona de captación de agua para abastecimiento de la masa Río Cerezuelo 2	30400489	Coincidente en parte	41,18628	-3,54797	0,008
4750468	ES020ZCCM004750468	Zona de captación de agua para abastecimiento de la masa Río Duratón 1	30400490	Coincidente en parte	41,16135	-3,58193	0,003
4750469	ES020ZCCM004750469	Zona de captación de agua para abastecimiento de la masa Río Tormes 11	30400503	Coincidente en parte	41,02384	-5,73522	0,237
4750470	ES020ZCCM004750470	Zona de captación de agua para abastecimiento de la masa Arroyo Arganza	30400529	Coincidente en parte	40,87235	-6,02682	0,006
4750471	ES020ZCCM004750471	Zona de captación de agua para abastecimiento de la masa Arroyo Caganchas	30400537	Coincidente en parte	40,77891	-6,28651	0,003
4750472	ES020ZCCM004750472	Zona de captación de agua para abastecimiento de la masa Río Eresma 2	30400541	Coincidente en parte	40,90730	-4,04840	0,003
4750473	ES020ZCCM004750473	Zona de captación de agua para abastecimiento de la masa Río Tormes 7	30400545	Coincidente en parte	40,89234	-5,49850	0,003
4750474	ES020ZCCM004750474	Zona de captación de agua para abastecimiento de la masa Río Cambrones	30400547	Coincidente en parte	40,93175	-3,98453	0,224
4750475	ES020ZCCM004750475	Zona de captación de agua para abastecimiento de la masa Arroyo de Albericocas	30400570	Coincidente en parte	40,59824	-6,02441	0,003
4750476	ES020ZCCM004750476	Zona de captación de agua para abastecimiento de la masa Río Huebra 3	30400571	Coincidente en parte	40,77583	-6,10053	0,003
4750477	ES020ZCCM004750477	Zona de captación de agua para abastecimiento de la masa Río Yeltes 3	30400586	Coincidente en parte	40,70407	-6,33445	0,003
4750478	ES020ZCCM004750478	Zona de captación de agua para abastecimiento de la masa Arroyo de Gavilanes	30400588	Dentro ZP	40,64815	-6,39727	0,334
4750479	ES020ZCCM004750479	Zona de captación de agua para abastecimiento de la masa Río Alhándiga	30400592	Coincidente en parte	40,58243	-5,75706	0,003
4750480	ES020ZCCM004750480	Zona de captación de agua para abastecimiento de la masa Río Adaja 4	30400596	Dentro ZP	40,61580	-4,77100	1,021
4750481	ES020ZCCM004750481	Zona de captación de agua para abastecimiento de la masa Río Chico	30400603	Dentro ZP	40,62677	-4,66004	0,610
4750482	ES020ZCCM004750482	Zona de captación de agua para abastecimiento de la masa Río Adaja 2	30400609	Coincidente en parte	40,50620	-4,99749	0,146
4750483	ES020ZCCM004750483	Zona de captación de agua para abastecimiento de la masa Río Tormes 4	30400615	Dentro ZP	40,45102	-5,52106	1,106
4750484	ES020ZCCM004750484	Zona de captación de agua para abastecimiento de la masa Río Badillo	30400617	Coincidente en parte	40,48606	-6,33124	0,217
4750485	ES020ZCCM004750485	Zona de captación de agua para abastecimiento de la masa Arroyo de Navacervera	30400625	Coincidente en parte	40,37368	-6,49006	0,003
4750486	ES020ZCCM004750486	Zona de captación de agua para abastecimiento de la masa Río de las Mayas	30400632	Dentro ZP	40,34353	-6,54605	0,969

Anejo 3. Apéndice VII. Información adicional sobre zonas protegidas

Código ZP MIRAME	Código EU ZP	Nombre Local ZP	Código MSPF	Tipo Asociación MSPF/ ZP1	Latitud	Longitud	Área ZP (km ²)
4750487	ES020ZCCM004750487	Zona de captación de agua para abastecimiento de la masa Río Águeda 1	30400634	Coincidente en parte	40,29430	-6,81908	0,036
4750488	ES020ZCCM004750488	Zona de captación de agua para abastecimiento de la masa Río Esla 8	30400817	Coincidente en parte	42,00887	-5,66241	0,008
4750489	ES020ZCCM004750489	Zona de captación de agua para abastecimiento de la masa Río Esla 7	30400818	Coincidente en parte	42,18556	-5,56310	0,006
4750490	ES020ZCCM004750490	Zona de captación de agua para abastecimiento de la masa Río Duero 15	30400826	Coincidente en parte	41,73033	-3,97003	0,003
4750491	ES020ZCCM004750491	Zona de captación de agua para abastecimiento de la masa Río Porma 5	30400829	Coincidente en parte	42,62645	-5,38029	0,011
4750492	ES020ZCCM004750492	Zona de captación de agua para abastecimiento de la masa Río Arlanza 4	30400832	Coincidente en parte	42,04385	-3,51041	1,962
4750493	ES020ZCCM004750493	Zona de captación de agua para abastecimiento de la masa Arroyo Palazuelo	30400839	Coincidente en parte	42,03038	-3,09916	0,003
4750494	ES020ZCCM004750494	Zona de captación de agua para abastecimiento de la masa Embalse de Valparaíso	30800662	Dentro ZP	42,00202	-6,43386	1,050
4750495	ES020ZCCM004750495	Zona de captación de agua para abastecimiento de la masa Embalse de La Cuerda del Pozo	30800664	Dentro ZP	41,85644	-2,74771	22,116
4750496	ES020ZCCM004750496	Zona de captación de agua para abastecimiento de la masa Embalse de Villagonzalo	30800682	Dentro ZP	40,84504	-5,50657	1,802
4750497	ES020ZCCM004750497	Zona de captación de agua para abastecimiento de la masa Embalse de Águeda	30800686	Coincidente en parte	40,47854	-6,52164	0,042
4750498	ES020ZCCM004750498	Zona de captación de agua para abastecimiento de la masa Río Esla 2	30400005	Coincidente en parte	43,04541	-5,19358	0,005
4750499	ES020ZCCM004750499	Zona de captación de agua para abastecimiento de la masa Río de Torrestío	30400006	Coincidente en parte	42,98906	-6,03195	0,343
4750500	ES020ZCCM004750500	Zona de captación de agua para abastecimiento de la masa Río Dueñas	30400051	Dentro ZP	42,95415	-5,13476	0,408
4750501	ES020ZCCM004750501	Zona de captación de agua para abastecimiento de la masa Arroyo de las Lomas	30400052	Coincidente en parte	42,98584	-4,73902	0,055
4750502	ES020ZCCM004750502	Zona de captación de agua para abastecimiento de la masa Río Rivera	30400055	Coincidente en parte	42,83839	-4,51411	0,164
4750503	ES020ZCCM004750503	Zona de captación de agua para abastecimiento de la masa Río Cea 1	30400066	Coincidente en parte	42,91940	-5,00599	0,003
4750504	ES020ZCCM004750504	Zona de captación de agua para abastecimiento de la masa Río Cea 2	30400067	Coincidente en parte	42,66329	-5,06470	0,003
4750505	ES020ZCCM004750505	Zona de captación de agua para abastecimiento de la masa Río Ventanilla	30400068	Coincidente en parte	42,88022	-4,62072	0,003
4750506	ES020ZCCM004750506	Zona de captación de agua para abastecimiento de la masa Río Valdavia 1	30400078	Coincidente en parte	42,78649	-4,74120	0,592

Anejo 3. Apéndice VII. Información adicional sobre zonas protegidas

Código ZP MIRAME	Código EU ZP	Nombre Local ZP	Código MSPF	Tipo Asociación MSPF/ ZP1	Latitud	Longitud	Área ZP (km ²)
4750507	ES020ZCCM004750507	Zona de captación de agua para abastecimiento de la masa Río Valdavia 2	30400079	Coincidente en parte	42,77178	-4,66297	1,029
4750508	ES020ZCCM004750508	Zona de captación de agua para abastecimiento de la masa Río Lucio	30400083	Dentro ZP	42,74077	-4,16536	1,042
4750509	ES020ZCCM004750509	Zona de captación de agua para abastecimiento de la masa Río Pisuerga 4	30400086	Coincidente en parte	42,75170	-4,32220	0,003
4750510	ES020ZCCM004750510	Zona de captación de agua para abastecimiento de la masa Arroyo de Valcuende	30400094	Coincidente en parte	42,73018	-4,95333	0,783
4750511	ES020ZCCM004750511	Zona de captación de agua para abastecimiento de la masa Río Turienzo	30400104	Coincidente en parte	42,44934	-6,23678	2,015
4750512	ES020ZCCM004750512	Zona de captación de agua para abastecimiento de la masa Río Odra 1	30400107	Dentro ZP	42,54516	-4,10261	2,400
4750513	ES020ZCCM004750513	Zona de captación de agua para abastecimiento de la masa Arroyo de Riocamba	30400111	Coincidente en parte	42,60692	-5,01788	0,003
4750514	ES020ZCCM004750514	Zona de captación de agua para abastecimiento de la masa Río Urbel	30400112	Coincidente en parte	42,62076	-3,84789	1,138
4750515	ES020ZCCM004750515	Zona de captación de agua para abastecimiento de la masa Río Rioseras	30400113	Coincidente en parte	42,44287	-3,55749	0,014
4750516	ES020ZCCM004750516	Zona de captación de agua para abastecimiento de la masa Río de los Ausines 1	30400115	Coincidente en parte	42,20736	-3,55274	0,643
4750517	ES020ZCCM004750517	Zona de captación de agua para abastecimiento de la masa Río Sequillo 2	30400125	Coincidente en parte	41,86270	-5,08898	0,003
4750518	ES020ZCCM004750518	Zona de captación de agua para abastecimiento de la masa Río Brulles 1	30400133	Coincidente en parte	42,59987	-3,98299	0,122
4750519	ES020ZCCM004750519	Zona de captación de agua para abastecimiento de la masa Río Brullés 2	30400134	Coincidente en parte	42,47063	-4,02547	0,727
4750520	ES020ZCCM004750520	Zona de captación de agua para abastecimiento de la masa Río Duerna 1	30400141	Coincidente en parte	42,43538	-6,43668	0,006
4750521	ES020ZCCM004750521	Zona de captación de agua para abastecimiento de la masa Río Duerna 2	30400145	Coincidente en parte	42,35750	-6,35520	0,003
4750522	ES020ZCCM004750522	Zona de captación de agua para abastecimiento de la masa Arroyo de Valdearcos 1	30400160	Coincidente en parte	42,45932	-5,39260	1,241
4750523	ES020ZCCM004750523	Zona de captación de agua para abastecimiento de la masa Río Vena 1	30400162	Coincidente en parte	42,38708	-3,47911	0,006
4750524	ES020ZCCM004750524	Zona de captación de agua para abastecimiento de la masa Río Vena 2	30400163	Coincidente en parte	42,37952	-3,59595	0,341
4750525	ES020ZCCM004750525	Zona de captación de agua para abastecimiento de la masa Río Ruyales	30400175	Coincidente en parte	42,51668	-3,82169	0,003
4750526	ES020ZCCM004750526	Zona de captación de agua para abastecimiento de la masa Río Hormazuela 2	30400176	Coincidente en parte	42,38031	-3,95281	0,006

Anejo 3. Apéndice VII. Información adicional sobre zonas protegidas

Código ZP MIRAME	Código EU ZP	Nombre Local ZP	Código MSPF	Tipo Asociación MSPF/ ZP1	Latitud	Longitud	Área ZP (km ²)
4750527	ES020ZCCM004750527	Zona de captación de agua para abastecimiento de la masa Arroyo Huergas	30400177	Dentro ZP	42,37877	-5,90837	0,634
4750528	ES020ZCCM004750528	Zona de captación de agua para abastecimiento de la masa Río de los Peces	30400178	Coincidente en parte	42,39919	-5,98459	0,006
4750529	ES020ZCCM004750529	Zona de captación de agua para abastecimiento de la masa Río Salguero	30400183	Coincidente en parte	42,24125	-3,50190	0,932
4750530	ES020ZCCM004750530	Zona de captación de agua para abastecimiento de la masa Río Jamuz 2	30400188	Coincidente en parte	42,26754	-5,95509	0,161
4750531	ES020ZCCM004750531	Zona de captación de agua para abastecimiento de la masa Río Jamuz 3	30400189	Dentro ZP	42,21490	-5,85328	0,656
4750532	ES020ZCCM004750532	Zona de captación de agua para abastecimiento de la masa Río Cea 6	30400195	Coincidente en parte	42,06357	-5,49023	1,438
4750533	ES020ZCCM004750533	Zona de captación de agua para abastecimiento de la masa Arroyo Huerga	30400196	Coincidente en parte	42,40368	-5,79963	0,006
4750534	ES020ZCCM004750534	Zona de captación de agua para abastecimiento de la masa Río de la Secada	30400212	Coincidente en parte	42,19079	-3,16143	0,502
4750535	ES020ZCCM004750535	Zona de captación de agua para abastecimiento de la masa Río Rubín	30400220	Coincidente en parte	41,96786	-7,50896	0,421
4750536	ES020ZCCM004750536	Zona de captación de agua para abastecimiento de la masa Río Támeaga 3	30400224	Coincidente en parte	41,89130	-7,44855	0,397
4750537	ES020ZCCM004750537	Zona de captación de agua para abastecimiento de la masa Río Ciruelos	30400231	Coincidente en parte	41,92367	-3,32172	0,003
4750538	ES020ZCCM004750538	Zona de captación de agua para abastecimiento de la masa Arroyo de Valdierre	30400233	Coincidente en parte	42,13239	-3,28024	0,106
4750539	ES020ZCCM004750539	Zona de captación de agua para abastecimiento de la masa Río Carabidas	30400236	Coincidente en parte	42,16823	-3,60818	0,003
4750540	ES020ZCCM004750540	Zona de captación de agua para abastecimiento de la masa Arroyo de la Almucera 1	30400237	Coincidente en parte	42,11052	-6,05736	0,112
4750541	ES020ZCCM004750541	Zona de captación de agua para abastecimiento de la masa Río Tuela	30400239	Coincidente en parte	41,97487	-6,88075	0,003
4750542	ES020ZCCM004750542	Zona de captación de agua para abastecimiento de la masa Arroyo de los Reguerales 1	30400252	Coincidente en parte	42,41067	-5,72956	1,161
4750543	ES020ZCCM004750543	Zona de captación de agua para abastecimiento de la masa Arroyo de Valdepaúles	30400266	Coincidente en parte	41,97550	-3,84934	0,003
4750544	ES020ZCCM004750544	Zona de captación de agua para abastecimiento de la masa Río Esla 9	30400298	Coincidente en parte	41,88360	-5,73647	0,003
4750545	ES020ZCCM004750545	Zona de captación de agua para abastecimiento de la masa Arroyo del Espinoso	30400299	Coincidente en parte	41,86951	-6,23390	0,003
4750546	ES020ZCCM004750546	Zona de captación de agua para abastecimiento de la masa Río Merdancho 1	30400304	Coincidente en parte	41,86492	-2,31854	0,003

Anejo 3. Apéndice VII. Información adicional sobre zonas protegidas

Código ZP MIRAME	Código EU ZP	Nombre Local ZP	Código MSPF	Tipo Asociación MSPF/ ZP1	Latitud	Longitud	Área ZP (km ²)
4750547	ES020ZCCM004750547	Zona de captación de agua para abastecimiento de la masa Río Esgueva 1	30400308	Coincidente en parte	41,87164	-3,67397	0,006
4750548	ES020ZCCM004750548	Zona de captación de agua para abastecimiento de la masa Río Esgueva 3	30400310	Coincidente en parte	41,76000	-4,17739	0,475
4750549	ES020ZCCM004750549	Zona de captación de agua para abastecimiento de la masa Río Lobos 1	30400312	Coincidente en parte	41,89540	-3,19453	0,003
4750550	ES020ZCCM004750550	Zona de captación de agua para abastecimiento de la masa Río Moñigón	30400315	Coincidente en parte	41,80102	-2,29271	0,112
4750551	ES020ZCCM004750551	Zona de captación de agua para abastecimiento de la masa Río Merdancho 2	30400316	Coincidente en parte	41,85100	-2,36229	0,658
4750552	ES020ZCCM004750552	Zona de captación de agua para abastecimiento de la masa Arroyo de Cevico	30400317	Coincidente en parte	41,87438	-4,11092	0,709
4750553	ES020ZCCM004750553	Zona de captación de agua para abastecimiento de la masa Arroyo de la Burga de Enmedio	30400318	Dentro ZP	41,82560	-5,91787	0,849
4750554	ES020ZCCM004750554	Zona de captación de agua para abastecimiento de la masa Río Aranzuelo 1	30400324	Coincidente en parte	41,86181	-3,39037	0,003
4750555	ES020ZCCM004750555	Zona de captación de agua para abastecimiento de la masa Río Rituerto 1	30400326	Coincidente en parte	41,78159	-2,20028	0,003
4750556	ES020ZCCM004750556	Zona de captación de agua para abastecimiento de la masa Río Arandilla 1	30400328	Coincidente en parte	41,75957	-3,32348	0,003
4750557	ES020ZCCM004750557	Zona de captación de agua para abastecimiento de la masa Río Ucero 1	30400330	Coincidente en parte	41,66446	-3,04938	0,918
4750558	ES020ZCCM004750558	Zona de captación de agua para abastecimiento de la masa Río de Muriel Viejo	30400331	Coincidente en parte	41,80170	-2,91328	0,003
4750559	ES020ZCCM004750559	Zona de captación de agua para abastecimiento de la masa Río Gromejón	30400338	Coincidente en parte	41,81238	-3,58139	0,003
4750560	ES020ZCCM004750560	Zona de captación de agua para abastecimiento de la masa Río Aranzuelo 2	30400349	Coincidente en parte	41,74958	-3,47521	0,003
4750561	ES020ZCCM004750561	Zona de captación de agua para abastecimiento de la masa Río Hornija 1	30400358	Dentro ZP	41,62149	-5,06547	2,800
4750562	ES020ZCCM004750562	Zona de captación de agua para abastecimiento de la masa Río Bajoz	30400360	Coincidente en parte	41,75161	-5,07327	0,006
4750563	ES020ZCCM004750563	Zona de captación de agua para abastecimiento de la masa Río Duero 11	30400363	Dentro ZP	41,48881	-2,94710	0,727
4750564	ES020ZCCM004750564	Zona de captación de agua para abastecimiento de la masa Río Duero 12	30400364	Coincidente en parte	41,50632	-3,02441	0,491
4750565	ES020ZCCM004750565	Zona de captación de agua para abastecimiento de la masa Río Madre de Rejas	30400367	Coincidente en parte	41,65359	-3,19752	0,726
4750566	ES020ZCCM004750566	Zona de captación de agua para abastecimiento de la masa Arroyo de la Nava	30400370	Coincidente en parte	41,60087	-3,61583	0,705

Anejo 3. Apéndice VII. Información adicional sobre zonas protegidas

Código ZP MIRAME	Código EU ZP	Nombre Local ZP	Código MSPF	Tipo Asociación MSPF/ ZP1	Latitud	Longitud	Área ZP (km ²)
4750567	ES020ZCCM004750567	Zona de captación de agua para abastecimiento de la masa Arroyo de Valdanzo	30400381	Coincidente en parte	41,53197	-3,40786	0,003
4750568	ES020ZCCM004750568	Zona de captación de agua para abastecimiento de la masa Arroyo de Polendos	30400387	Coincidente en parte	41,06394	-4,10614	0,312
4750569	ES020ZCCM004750569	Zona de captación de agua para abastecimiento de la masa Río Pirón 4	30400388	Coincidente en parte	41,19197	-4,31266	2,359
4750570	ES020ZCCM004750570	Zona de captación de agua para abastecimiento de la masa Río Malucas	30400389	Coincidente en parte	41,22659	-4,10759	0,006
4750571	ES020ZCCM004750571	Zona de captación de agua para abastecimiento de la masa Arroyo del Hénar	30400391	Coincidente en parte	41,44584	-4,38093	0,008
4750572	ES020ZCCM004750572	Zona de captación de agua para abastecimiento de la masa Arroyo de Santa María	30400393	Coincidente en parte	41,47237	-4,50235	0,003
4750573	ES020ZCCM004750573	Zona de captación de agua para abastecimiento de la masa Río Duero 24	30400395	Coincidente en parte	41,50546	-5,37609	0,003
4750574	ES020ZCCM004750574	Zona de captación de agua para abastecimiento de la masa Río Pedro	30400403	Coincidente en parte	41,42823	-3,22271	0,006
4750575	ES020ZCCM004750575	Zona de captación de agua para abastecimiento de la masa Río Izana	30400415	Coincidente en parte	41,61018	-2,63121	1,442
4750576	ES020ZCCM004750576	Zona de captación de agua para abastecimiento de la masa Río Morón	30400428	Coincidente en parte	41,41445	-2,45523	0,008
4750577	ES020ZCCM004750577	Zona de captación de agua para abastecimiento de la masa Arroyo de Ariballos	30400430	Coincidente en parte	41,30698	-5,72705	0,003
4750578	ES020ZCCM004750578	Zona de captación de agua para abastecimiento de la masa Arroyo Talanda 1	30400435	Coincidente en parte	41,38275	-5,55110	0,430
4750579	ES020ZCCM004750579	Zona de captación de agua para abastecimiento de la masa Río Arevalillo 1	30400451	Coincidente en parte	40,67506	-4,96881	0,003
4750580	ES020ZCCM004750580	Zona de captación de agua para abastecimiento de la masa Río Arevalillo 2	30400452	Coincidente en parte	40,82885	-4,74216	0,003
4750581	ES020ZCCM004750581	Zona de captación de agua para abastecimiento de la masa Río Aguijejo 2	30400456	Coincidente en parte	41,29857	-3,37898	0,034
4750582	ES020ZCCM004750582	Zona de captación de agua para abastecimiento de la masa Río Guareña 1	30400461	Coincidente en parte	41,10517	-5,50655	0,003
4750583	ES020ZCCM004750583	Zona de captación de agua para abastecimiento de la masa Río Duratón 4	30400465	Dentro ZP	41,36960	-3,91223	0,610
4750584	ES020ZCCM004750584	Zona de captación de agua para abastecimiento de la masa Río de la Hoz	30400466	Coincidente en parte	41,39417	-3,64536	0,003
4750585	ES020ZCCM004750585	Zona de captación de agua para abastecimiento de la masa Río Zapardiel 1	30400469	Coincidente en parte	40,88208	-5,02193	0,003
4750586	ES020ZCCM004750586	Zona de captación de agua para abastecimiento de la masa Río Zapardiel 2	30400470	Coincidente en parte	41,02339	-4,97922	1,129

Anejo 3. Apéndice VII. Información adicional sobre zonas protegidas

Código ZP MIRAME	Código EU ZP	Nombre Local ZP	Código MSPF	Tipo Asociación MSPF/ ZP1	Latitud	Longitud	Área ZP (km ²)
4750587	ES020ZCCM004750587	Zona de captación de agua para abastecimiento de la masa Río San Juan	30400476	Coincidente en parte	41,21956	-3,75989	1,423
4750588	ES020ZCCM004750588	Zona de captación de agua para abastecimiento de la masa Rivera de la Cabeza de Iruelos	30400477	Coincidente en parte	41,13798	-6,32543	0,003
4750589	ES020ZCCM004750589	Zona de captación de agua para abastecimiento de la masa Río Riaza 3	30400486	Coincidente en parte	41,39098	-3,42024	0,374
4750590	ES020ZCCM004750590	Zona de captación de agua para abastecimiento de la masa Arroyo de San Cristóbal	30400491	Coincidente en parte	41,23946	-5,79430	0,006
4750591	ES020ZCCM004750591	Zona de captación de agua para abastecimiento de la masa Arroyo de la Guadaña	30400492	Coincidente en parte	41,13257	-5,64462	0,377
4750592	ES020ZCCM004750592	Zona de captación de agua para abastecimiento de la masa Rivera de Cañedo	30400493	Coincidente en parte	41,18165	-5,79335	0,003
4750593	ES020ZCCM004750593	Zona de captación de agua para abastecimiento de la masa Río Pontón	30400496	Coincidente en parte	41,08754	-3,72023	0,003
4750594	ES020ZCCM004750594	Zona de captación de agua para abastecimiento de la masa Río Tormes 12	30400504	Coincidente en parte	41,02655	-5,85902	0,003
4750595	ES020ZCCM004750595	Zona de captación de agua para abastecimiento de la masa Río Trabancos 1	30400506	Coincidente en parte	40,85655	-5,06403	0,003
4750596	ES020ZCCM004750596	Zona de captación de agua para abastecimiento de la masa Río Camaces 1	30400527	Coincidente en parte	40,87125	-6,58109	0,751
4750597	ES020ZCCM004750597	Zona de captación de agua para abastecimiento de la masa Arroyo Tumbafrailles	30400531	Coincidente en parte	40,80748	-6,26155	0,003
4750598	ES020ZCCM004750598	Zona de captación de agua para abastecimiento de la masa Rivera de Cabrillas	30400536	Coincidente en parte	40,73781	-6,15699	0,301
4750599	ES020ZCCM004750599	Zona de captación de agua para abastecimiento de la masa Arroyo de Larrodrigo	30400600	Dentro ZP	40,66943	-5,37610	1,547
4750600	ES020ZCCM004750600	Zona de captación de agua para abastecimiento de la masa Arroyo de Bodón	30400604	Dentro ZP	40,56775	-6,55100	0,403
4750601	ES020ZCCM004750601	Zona de captación de agua para abastecimiento de la masa Garganta de la Garbanza	30400637	Coincidente en parte	40,39437	-5,25085	0,203
4750602	ES020ZCCM004750602	Zona de captación de agua para abastecimiento de la masa Río Bernesga 7	30400656	Coincidente en parte	42,61142	-5,63853	0,421
4750603	ES020ZCCM004750603	Zona de captación de agua para abastecimiento de la masa Río Ubierna	30400812	Coincidente en parte	42,51648	-3,69107	1,055
4750604	ES020ZCCM004750604	Zona de captación de agua para abastecimiento de la masa Río Arlanzón 6	30400813	Coincidente en parte	42,32278	-3,81698	1,052
4750605	ES020ZCCM004750605	Zona de captación de agua para abastecimiento de la masa Río Curueño 3	30400824	Coincidente en parte	42,85511	-5,40646	1,790
4750606	ES020ZCCM004750606	Zona de captación de agua para abastecimiento de la masa Río Duero 14	30400825	Coincidente en parte	41,66444	-3,68881	0,116

Código ZP MIRAME	Código EU ZP	Nombre Local ZP	Código MSPF	Tipo Asociación MSPF/ ZP1	Latitud	Longitud	Área ZP (km ²)
4750607	ES020ZCCM004750607	Zona de captación de agua para abastecimiento de la masa Río Voltoya 4	30400827	Coincidente en parte	41,00375	-4,46885	0,003
4750608	ES020ZCCM004750608	Zona de captación de agua para abastecimiento de la masa Río Duratón 5	30400831	Dentro ZP	41,45620	-3,98098	0,438
4750609	ES020ZCCM004750609	Zona de captación de agua para abastecimiento de la masa Garganta de Barbellido	30400835	Coincidente en parte	40,29776	-5,18571	0,014
4750610	ES020ZCCM004750610	Zona de captación de agua para abastecimiento de la masa Río Luna 2	30400837	Coincidente en parte	42,84087	-5,89773	0,003
4750611	ES020ZCCM004750611	Zona de captación de agua para abastecimiento de la masa Embalse de Cervera	30800651	Coincidente en parte	42,87102	-4,52575	0,003
4750612	ES020ZCCM004750612	Zona de captación de agua para abastecimiento de la masa Embalse de Nuestra Señora de Agavanzal	30800663	Coincidente en parte	42,00558	-6,22408	0,021
4750613	ES020ZCCM004750613	Zona de captación de agua para abastecimiento de la masa Embalse de San Román	30800672	Coincidente en parte	41,50990	-5,79233	0,003
4750614	ES020ZCCM004750614	Zona de captación de agua para abastecimiento de la masa Embalse de San José	30800674	Coincidente en parte	41,36858	-5,27665	0,003
4750615	ES020ZCCM004750615	Zona de captación de agua para abastecimiento de la masa Embalse de Aldeadávila	30800678	Coincidente en parte	41,25570	-6,48500	0,003
4750616	ES020ZCCM004750616	Zona de captación de agua para abastecimiento de la masa Embalse de Villafría	30801019	Coincidente en parte	42,83645	-4,70162	0,011

Tabla 1. Caracterización de las zonas protegidas de captación de agua superficial para abastecimiento

1.2. Zonas protegidas de captación de agua subterránea para abastecimiento

Código ZP MIRAME	Código EU ZP	Nombre Local ZP	Código MSPF	Tipo Asociación MSPF/ ZP2	Latitud	Longitud	Área ZP (km ²)
4800001	ES020ZCCM004800001	FUENTE DE LA ERMITA	400060	Coincidente en parte	40,27878	-5,49201	0,011
4800002	ES020ZCCM004800002	CIGURNAL O BARRERILLO	400060	Coincidente en parte	40,31425	-5,54835	0,025
4800003	ES020ZCCM004800003	CALLE IGLESIA	400060	Coincidente en parte	40,38177	-5,41978	0,027
4800004	ES020ZCCM004800004	LAS VIRTUDES	400065	Coincidente en parte	40,37692	-6,60072	0,046
4800005	ES020ZCCM004800005	REGAJO BECERRIL	400060	Coincidente en parte	40,42753	-5,32525	0,025
4800006	ES020ZCCM004800006	EL PEÑASCAL (FUENTE PEÑASCALES)	400060	Coincidente en parte	40,43172	-5,33437	0,025
4800007	ES020ZCCM004800007	CALLE LA HUERTA	400065	Coincidente en parte	40,41119	-6,81654	0,025
4800008	ES020ZCCM004800008	C/ BARRERO	400060	Coincidente en parte	40,47639	-5,48018	0,025
4800009	ES020ZCCM004800009	San Bartolomé de Corneja	400066	Coincidente en parte	40,49178	-5,37864	0,102
4800010	ES020ZCCM004800010	San Bartolomé de Corneja	400066	Coincidente en parte	40,49186	-5,37858	0,102
4800011	ES020ZCCM004800011	Mesegar de Corneja	400066	Coincidente en parte	40,49555	-5,30127	0,125
4800012	ES020ZCCM004800012	CAÑADA ARMANDO	400066	Coincidente en parte	40,53135	-5,32439	0,104
4800013	ES020ZCCM004800013	LA TEJERA	400058	Coincidente en parte	40,52967	-5,64760	0,025
4800014	ES020ZCCM004800014	Serradilla del Arroyo	400065	Coincidente en parte	40,52215	-6,34684	0,029
4800015	ES020ZCCM004800015	PRADO RIO	400064	Coincidente en parte	40,55911	-4,92977	0,105
4800016	ES020ZCCM004800016	FILON DE LA REBOLA	400058	Coincidente en parte	40,53489	-6,14618	0,111
4800017	ES020ZCCM004800017	EL EGIDO-VEGAS DE ADAJA	400064	Coincidente en parte	40,56200	-4,98570	0,102
4800018	ES020ZCCM004800018	CASAJALES	400064	Coincidente en parte	40,57158	-4,89054	0,102
4800019	ES020ZCCM004800019	EL RIO	400060	Coincidente en parte	40,56496	-5,26317	0,025
4800020	ES020ZCCM004800020	HUERTA DE LA FUENTE	400064	Coincidente en parte	40,58831	-4,84284	0,102
4800021	ES020ZCCM004800021	LADERAS DEL CAGOTE	400064	Coincidente en parte	40,58706	-4,96205	0,102
4800022	ES020ZCCM004800022	Espeja 3	400063	Coincidente en parte	40,54563	-6,72522	0,016
4800023	ES020ZCCM004800023	SANTILLAN	400058	Coincidente en parte	40,57833	-5,76025	0,025
4800024	ES020ZCCM004800024	AVENIDA LA JUVENTUD	400064	Coincidente en parte	40,60132	-4,90109	0,103
4800025	ES020ZCCM004800025	CASCO URBANO	400064	Coincidente en parte	40,60120	-4,92384	0,102
4800026	ES020ZCCM004800026	Espeja 2	400063	Coincidente en parte	40,55840	-6,71687	0,145

² dentro ZP, coincidente en parte, dinámicamente conectada

Anejo 3. Apéndice VII. Información adicional sobre zonas protegidas

Código ZP MIRAME	Código EU ZP	Nombre Local ZP	Código MSPF	Tipo Asociación MSPF/ ZP2	Latitud	Longitud	Área ZP (km ²)
4800027	ES020ZCCM004800027	LOS TORDOS	400064	Coincidente en parte	40,60744	-4,75628	0,102
4800028	ES020ZCCM004800028	LA ERA DE VIEJA	400058	Coincidente en parte	40,59257	-5,60057	0,025
4800029	ES020ZCCM004800029	El Cabaco	400058	Coincidente en parte	40,57978	-6,12132	0,102
4800030	ES020ZCCM004800030	LOS MANADEROS	400058	Coincidente en parte	40,58464	-5,97343	0,343
4800031	ES020ZCCM004800031	LAS CABEZUELAS	400058	Coincidente en parte	40,59862	-5,45510	0,050
4800032	ES020ZCCM004800032	FINCA DE CILLORUELO. FUENTE PALACIO	400059	Coincidente en parte	40,57897	-6,36311	0,012
4800033	ES020ZCCM004800033	Chapatal 2	400058	Coincidente en parte	40,58912	-6,01000	0,025
4800034	ES020ZCCM004800034	Ciudad Rodrigo 1	400063	Coincidente en parte	40,57673	-6,55826	0,123
4800035	ES020ZCCM004800035	Ciudad Rodrigo 1	400063	Coincidente en parte	40,57682	-6,55747	0,123
4800036	ES020ZCCM004800036	DEHESA CARNICERA	400064	Coincidente en parte	40,62769	-4,70018	0,102
4800037	ES020ZCCM004800037	LOS PEDAZOS	400063	Coincidente en parte	40,58172	-6,70702	0,011
4800038	ES020ZCCM004800038	Sin nombre	400064	Coincidente en parte	40,63110	-4,70295	0,102
4800039	ES020ZCCM004800039	LAS SERRADILLAS	400064	Coincidente en parte	40,63090	-4,81562	0,102
4800040	ES020ZCCM004800040	LAS VIÑAS	400063	Coincidente en parte	40,59146	-6,55328	0,011
4800041	ES020ZCCM004800041	LAS VIÑAS	400063	Coincidente en parte	40,59156	-6,55358	0,011
4800042	ES020ZCCM004800042	LA FUENTE	400058	Coincidente en parte	40,60882	-5,95456	0,025
4800043	ES020ZCCM004800043	LAS VIÑAS	400063	Coincidente en parte	40,59243	-6,55338	0,011
4800044	ES020ZCCM004800044	LAS VIÑAS	400063	Coincidente en parte	40,59259	-6,55273	0,011
4800045	ES020ZCCM004800045	LAS VIÑAS	400063	Coincidente en parte	40,59298	-6,55231	0,011
4800046	ES020ZCCM004800046	FUENTE DE VALDEHUERTO	400058	Coincidente en parte	40,61735	-5,65175	0,025
4800047	ES020ZCCM004800047	FUENTE EL CARRERO	400058	Coincidente en parte	40,60831	-6,04197	0,025
4800048	ES020ZCCM004800048	Ciudad Rodrigo 4	400063	Coincidente en parte	40,59496	-6,53330	0,126
4800049	ES020ZCCM004800049	Sondeo El Soto II	400064	Coincidente en parte	40,63671	-4,71329	0,283
4800050	ES020ZCCM004800050	Morasverdes 1	400059	Coincidente en parte	40,60316	-6,27790	0,102
4800051	ES020ZCCM004800051	Sin nombre	400064	Coincidente en parte	40,63913	-4,74616	0,102
4800052	ES020ZCCM004800052	Sondeo El Soto III	400064	Coincidente en parte	40,63967	-4,71000	0,283
4800053	ES020ZCCM004800053	Espeja 5	400053	Coincidente en parte	40,59376	-6,70181	0,037
4800054	ES020ZCCM004800054	CRUZ DEL MUERTO	400064	Coincidente en parte	40,64128	-4,73829	0,102
4800055	ES020ZCCM004800055	Sondeo El Soto I	400064	Coincidente en parte	40,64277	-4,70969	0,283
4800056	ES020ZCCM004800056	LA CAÑADA	400058	Coincidente en parte	40,61768	-5,95861	0,025
4800057	ES020ZCCM004800057	EL CARPIO	400064	Coincidente en parte	40,64346	-4,74253	0,102

Anejo 3. Apéndice VII. Información adicional sobre zonas protegidas

Código ZP MIRAME	Código EU ZP	Nombre Local ZP	Código MSPF	Tipo Asociación MSPF/ ZP2	Latitud	Longitud	Área ZP (km ²)
4800058	ES020ZCCM004800058	desconocido	400053	Coincidente en parte	40,60900	-6,46182	0,110
4800059	ES020ZCCM004800059	SAN MIGUEL DE ASPERONES	400058	Coincidente en parte	40,62077	-6,04394	0,025
4800060	ES020ZCCM004800060	EGIDO	400058	Coincidente en parte	40,63142	-5,69045	0,025
4800061	ES020ZCCM004800061	EGIDO	400058	Coincidente en parte	40,63165	-5,69160	0,025
4800062	ES020ZCCM004800062	DEHESA BOYAL	400058	Coincidente en parte	40,64194	-5,41824	0,032
4800063	ES020ZCCM004800063	Tenebrón 1	400059	Coincidente en parte	40,62163	-6,34924	0,012
4800064	ES020ZCCM004800064	Sin nombre	400059	Coincidente en parte	40,63069	-6,19184	0,017
4800065	ES020ZCCM004800065	Tenebrón 2	400059	Coincidente en parte	40,62730	-6,35643	0,106
4800066	ES020ZCCM004800066	POZO DEL RIO	400059	Coincidente en parte	40,62905	-6,35455	0,011
4800067	ES020ZCCM004800067	Pelayos	400058	Coincidente en parte	40,64981	-5,55571	0,086
4800068	ES020ZCCM004800068	Dios le Guarde 1	400059	Coincidente en parte	40,64264	-6,30993	0,026
4800069	ES020ZCCM004800069	SITIO DE LAS DEHESAS	400058	Coincidente en parte	40,66853	-5,29740	0,078
4800070	ES020ZCCM004800070	Dios le Guarde 2	400059	Coincidente en parte	40,64477	-6,32863	0,157
4800071	ES020ZCCM004800071	EL REBOLLAR	400058	Coincidente en parte	40,65240	-6,10013	0,430
4800072	ES020ZCCM004800072	URBANO.-EL FERIAL	400058	Coincidente en parte	40,65614	-6,10453	0,283
4800073	ES020ZCCM004800073	SITIO A LA HUERTA	400058	Coincidente en parte	40,67589	-5,29062	0,078
4800074	ES020ZCCM004800074	LA ACEÑUELA	400059	Coincidente en parte	40,65278	-6,46428	0,170
4800075	ES020ZCCM004800075	DEHESA BOYAL	400059	Coincidente en parte	40,65982	-6,24892	0,011
4800076	ES020ZCCM004800076	HUERTOS FAMILIARES	400058	Coincidente en parte	40,68044	-5,66029	0,011
4800077	ES020ZCCM004800077	desconocido	400059	Coincidente en parte	40,66259	-6,40105	0,029
4800078	ES020ZCCM004800078	HUERTOS FAMILIARES	400058	Coincidente en parte	40,68243	-5,65914	0,011
4800079	ES020ZCCM004800079	SERRADILLA	400061	Coincidente en parte	40,70899	-4,73487	0,025
4800080	ES020ZCCM004800080	DEPOSITO DEL AGUA	400059	Coincidente en parte	40,67388	-6,32236	0,017
4800081	ES020ZCCM004800081	desconocido	400059	Coincidente en parte	40,67207	-6,40188	0,011
4800082	ES020ZCCM004800082	El Mejorito	400059	Coincidente en parte	40,67444	-6,34905	0,016
4800083	ES020ZCCM004800083	LA IGLESIA	400061	Coincidente en parte	40,71141	-4,82996	0,025
4800084	ES020ZCCM004800084	Saelices el Chico	400053	Coincidente en parte	40,67098	-6,62525	0,025
4800085	ES020ZCCM004800085	EL CARAZO	400053	Coincidente en parte	40,67099	-6,62598	0,025
4800086	ES020ZCCM004800086	Campanero	400053	Coincidente en parte	40,67636	-6,57638	0,158
4800087	ES020ZCCM004800087	VALVERDE	400060	Coincidente en parte	40,71359	-5,08790	0,025
4800088	ES020ZCCM004800088	CERCADO DE LOS CONEJOS	400061	Coincidente en parte	40,71790	-4,86282	0,025

Anejo 3. Apéndice VII. Información adicional sobre zonas protegidas

Código ZP MIRAME	Código EU ZP	Nombre Local ZP	Código MSPF	Tipo Asociación MSPF/ ZP2	Latitud	Longitud	Área ZP (km ²)
4800089	ES020ZCCM004800089	desconocido	400052	Coincidente en parte	40,70621	-5,52182	0,102
4800090	ES020ZCCM004800090	desconocido	400060	Coincidente en parte	40,71569	-5,21443	0,237
4800091	ES020ZCCM004800091	DEHESA BOYAL DE LA HOYA	400060	Coincidente en parte	40,71809	-5,09469	0,025
4800092	ES020ZCCM004800092	Coca de Huebra	400058	Coincidente en parte	40,69942	-5,97373	0,025
4800093	ES020ZCCM004800093	DEHESA BOYAL	400060	Coincidente en parte	40,71984	-5,08962	0,025
4800094	ES020ZCCM004800094	DEHESA BOYAL A HUERTOS	400060	Coincidente en parte	40,71997	-5,09666	0,025
4800095	ES020ZCCM004800095	EL CAMPO	400058	Coincidente en parte	40,70209	-5,92597	0,025
4800096	ES020ZCCM004800096	URBANO	400059	Coincidente en parte	40,69775	-6,18482	0,102
4800097	ES020ZCCM004800097	CANAL	400052	Coincidente en parte	40,71452	-5,61223	0,011
4800098	ES020ZCCM004800098	Santa Teresa	400052	Coincidente en parte	40,72015	-5,58669	0,031
4800099	ES020ZCCM004800099	EL CRISTO	400061	Coincidente en parte	40,73614	-4,73768	0,025
4800100	ES020ZCCM004800100	Las Veguillas	400058	Coincidente en parte	40,71583	-5,83045	0,032
4800101	ES020ZCCM004800101	desconocido	400052	Coincidente en parte	40,73346	-5,28815	0,111
4800102	ES020ZCCM004800102	FUENTE LAS PILAS	400061	Coincidente en parte	40,75067	-4,30731	0,048
4800103	ES020ZCCM004800103	LAS ERAS	400058	Coincidente en parte	40,71764	-5,99833	0,025
4800104	ES020ZCCM004800104	BARRIO DE EL REGATO	400058	Coincidente en parte	40,71962	-6,00219	0,025
4800105	ES020ZCCM004800105	desconocido	400058	Coincidente en parte	40,72065	-6,00370	0,025
4800106	ES020ZCCM004800106	NAVACELICHA	400061	Coincidente en parte	40,75219	-4,41384	0,025
4800107	ES020ZCCM004800107	PERDIGUEROS	400061	Coincidente en parte	40,74764	-4,75104	0,025
4800108	ES020ZCCM004800108	Sieteiglesias de Tormes 2	400052	Coincidente en parte	40,73378	-5,57503	0,012
4800109	ES020ZCCM004800109	Alaraz 1	400052	Coincidente en parte	40,74481	-5,28602	0,018
4800110	ES020ZCCM004800110	Calle DON MIGUEL	400052	Coincidente en parte	40,74366	-5,55500	0,011
4800111	ES020ZCCM004800111	Aldeanueva de Portanovis	400053	Coincidente en parte	40,71571	-6,61371	0,025
4800112	ES020ZCCM004800112	Galisancho	400052	Coincidente en parte	40,74432	-5,55783	0,016
4800113	ES020ZCCM004800113	EL BARRERO 563	400061	Coincidente en parte	40,76718	-4,41667	0,025
4800114	ES020ZCCM004800114	LA DEHESA	400059	Coincidente en parte	40,73534	-6,17472	0,312
4800115	ES020ZCCM004800115	URBANO	400052	Coincidente en parte	40,75457	-5,37765	0,102
4800116	ES020ZCCM004800116	LA DEHESA	400059	Coincidente en parte	40,73607	-6,17348	0,312
4800117	ES020ZCCM004800117	LA DEHESA	400059	Coincidente en parte	40,73683	-6,17458	0,312
4800118	ES020ZCCM004800118	REJOLLADA	400047	Coincidente en parte	40,76760	-4,77775	0,011
4800119	ES020ZCCM004800119	LA ZANCADILLA	400055	Coincidente en parte	40,77359	-4,50911	0,102

Anejo 3. Apéndice VII. Información adicional sobre zonas protegidas

Código ZP MIRAME	Código EU ZP	Nombre Local ZP	Código MSPF	Tipo Asociación MSPF/ ZP2	Latitud	Longitud	Área ZP (km ²)
4800120	ES020ZCCM004800120	Monsalupe 1	400047	Coincidente en parte	40,76990	-4,78330	0,103
4800121	ES020ZCCM004800121	ALAMEDA DEL CONCEJO	400052	Coincidente en parte	40,76210	-5,23596	0,035
4800122	ES020ZCCM004800122	Malpartida	400052	Coincidente en parte	40,76211	-5,23589	0,035
4800123	ES020ZCCM004800123	desconocido	400052	Coincidente en parte	40,76108	-5,29387	0,011
4800124	ES020ZCCM004800124	Cabrillas 1	400059	Coincidente en parte	40,74319	-6,17155	0,312
4800125	ES020ZCCM004800125	Morañuela	400047	Coincidente en parte	40,78090	-4,87833	0,011
4800126	ES020ZCCM004800126	Olmedilla	400058	Coincidente en parte	40,76318	-5,86904	0,043
4800127	ES020ZCCM004800127	Ituero y Lama 3	400055	Coincidente en parte	40,79529	-4,37537	0,228
4800128	ES020ZCCM004800128	Ituero y Lama 3	400055	Coincidente en parte	40,79545	-4,37715	0,029
4800129	ES020ZCCM004800129	CAP-EL VALLE-VILLACASTIN	400055	Coincidente en parte	40,79585	-4,41872	0,011
4800130	ES020ZCCM004800130	SAN BARTOLOME 14	400055	Coincidente en parte	40,79919	-4,43213	0,119
4800131	ES020ZCCM004800131	EL RIO	400052	Coincidente en parte	40,78699	-5,36239	0,011
4800132	ES020ZCCM004800132	VEREDA DE LA TORRE	400058	Coincidente en parte	40,77674	-5,87734	0,025
4800133	ES020ZCCM004800133	Zarzuela del Monte	400055	Coincidente en parte	40,80558	-4,32499	0,031
4800134	ES020ZCCM004800134	(EL POZO)	400052	Coincidente en parte	40,78935	-5,47871	0,012
4800135	ES020ZCCM004800135	Galleguillos 2	400058	Coincidente en parte	40,77975	-5,90846	0,025
4800136	ES020ZCCM004800136	FUENTE ALZADO 27	400055	Coincidente en parte	40,80783	-4,42089	0,015
4800137	ES020ZCCM004800137	POZO TURRA (SAN MUÑOZ)	400059	Coincidente en parte	40,77605	-6,10064	0,102
4800138	ES020ZCCM004800138	Navales 2	400052	Coincidente en parte	40,79120	-5,48942	0,011
4800139	ES020ZCCM004800139	JUNTO CAMINO DE MANCERA	400052	Coincidente en parte	40,79994	-5,08892	0,102
4800140	ES020ZCCM004800140	ERAS VIEJAS	400058	Coincidente en parte	40,78674	-5,73707	0,025
4800141	ES020ZCCM004800141	desconocido	400059	Coincidente en parte	40,77267	-6,28641	0,312
4800142	ES020ZCCM004800142	Maello 1	400055	Coincidente en parte	40,80973	-4,50842	0,102
4800143	ES020ZCCM004800143	Maello 1	400055	Coincidente en parte	40,81032	-4,50963	0,102
4800144	ES020ZCCM004800144	EL CAÑO (CASCO URBANO)	400045	Coincidente en parte	40,80967	-4,63388	0,011
4800145	ES020ZCCM004800145	CARRETERA NACIONAL 620 DE BURGOS A PORTUGAL	400059	Coincidente en parte	40,77517	-6,28549	0,312
4800146	ES020ZCCM004800146	LA ERA	400052	Coincidente en parte	40,79974	-5,28354	0,104
4800147	ES020ZCCM004800147	CALLE DE HORTUELOS	400057	Coincidente en parte	40,81681	-4,25656	0,283
4800148	ES020ZCCM004800148	LOS ALOGRES	400055	Coincidente en parte	40,81479	-4,52236	0,106
4800149	ES020ZCCM004800149	URBANO	400052	Coincidente en parte	40,80400	-5,21994	0,312
4800150	ES020ZCCM004800150	Martín de Yeltes 2	400059	Coincidente en parte	40,77891	-6,28651	0,347

Anejo 3. Apéndice VII. Información adicional sobre zonas protegidas

Código ZP MIRAME	Código EU ZP	Nombre Local ZP	Código MSPF	Tipo Asociación MSPF/ ZP2	Latitud	Longitud	Área ZP (km ²)
4800151	ES020ZCCM004800151	PLAZA DEL AYUNTAMIENTO-LAS ERAS	400052	Coincidente en parte	40,80073	-5,40494	0,312
4800152	ES020ZCCM004800152	desconocido	400052	Coincidente en parte	40,79811	-5,54119	0,011
4800153	ES020ZCCM004800153	Turra de Alba	400052	Coincidente en parte	40,80173	-5,40480	0,312
4800154	ES020ZCCM004800154	Esteban Isidro	400058	Coincidente en parte	40,79300	-5,79754	0,025
4800155	ES020ZCCM004800155	Santo Domingo de las Posadas 2	400045	Coincidente en parte	40,81564	-4,61588	0,055
4800156	ES020ZCCM004800156	Galleguillos 3	400058	Coincidente en parte	40,79083	-5,90227	0,025
4800157	ES020ZCCM004800157	LAS ROZAS	400047	Coincidente en parte	40,81097	-5,00720	0,107
4800158	ES020ZCCM004800158	Galleguillos 1	400052	Coincidente en parte	40,80720	-5,38469	0,102
4800159	ES020ZCCM004800159	Galleguillos 1	400052	Coincidente en parte	40,80781	-5,38399	0,102
4800160	ES020ZCCM004800160	Monterrubio 3	400055	Coincidente en parte	40,82945	-4,35896	0,049
4800161	ES020ZCCM004800161	LA VIÑA (VILLALBA DE LOS LLANOS)	400059	Coincidente en parte	40,80133	-5,97302	0,102
4800162	ES020ZCCM004800162	LOS TERRONALES	400052	Coincidente en parte	40,81558	-5,39171	0,323
4800163	ES020ZCCM004800163	LA CHOPERA	400059	Coincidente en parte	40,79608	-6,22396	0,483
4800164	ES020ZCCM004800164	EL REJAL	400047	Coincidente en parte	40,82969	-4,84113	0,012
4800165	ES020ZCCM004800165	URBANO	400052	Coincidente en parte	40,81925	-5,44563	0,312
4800166	ES020ZCCM004800166	Alba de Tormes 2	400052	Coincidente en parte	40,81857	-5,49917	0,057
4800167	ES020ZCCM004800167	LA TAZA DE PLATA	400045	Coincidente en parte	40,84182	-4,60392	0,011
4800168	ES020ZCCM004800168	La Fuente de San Esteban 1	400059	Coincidente en parte	40,80748	-6,26155	0,325
4800169	ES020ZCCM004800169	LA SAPA	400059	Coincidente en parte	40,80756	-6,26099	0,312
4800170	ES020ZCCM004800170	EL PALOMAR	400052	Coincidente en parte	40,83254	-5,28150	0,048
4800171	ES020ZCCM004800171	VALLE DE LA FUENTE	400059	Coincidente en parte	40,81312	-6,19860	0,312
4800172	ES020ZCCM004800172	Muñoz	400059	Coincidente en parte	40,81385	-6,19653	0,312
4800173	ES020ZCCM004800173	Muñoz	400059	Coincidente en parte	40,81377	-6,20033	0,312
4800174	ES020ZCCM004800174	LOS BUCARONES	400058	Coincidente en parte	40,83052	-5,53026	0,025
4800175	ES020ZCCM004800175	Alba de Tormes 1	400058	Coincidente en parte	40,83155	-5,51117	0,229
4800176	ES020ZCCM004800176	LOS ALIZACES	400058	Coincidente en parte	40,82875	-5,64994	0,111
4800177	ES020ZCCM004800177	LAS ESCUELAS	400052	Coincidente en parte	40,83921	-5,19687	0,312
4800178	ES020ZCCM004800178	EL POCILLO	400052	Coincidente en parte	40,83989	-5,20231	0,043
4800179	ES020ZCCM004800179	desconocido	400059	Coincidente en parte	40,81227	-6,35787	0,104
4800180	ES020ZCCM004800180	LA ALBERCA	400059	Coincidente en parte	40,81404	-6,30453	0,104
4800181	ES020ZCCM004800181	CASCO URBANO-AVENIDA DEL RIO	400059	Coincidente en parte	40,82452	-5,94035	0,102

Anejo 3. Apéndice VII. Información adicional sobre zonas protegidas

Código ZP MIRAME	Código EU ZP	Nombre Local ZP	Código MSPF	Tipo Asociación MSPF/ ZP2	Latitud	Longitud	Área ZP (km ²)
4800182	ES020ZCCM004800182	Caño 3	400058	Coincidente en parte	40,83501	-5,55917	0,025
4800183	ES020ZCCM004800183	CAP-URB. PRADO ENCINAS-MAELLO	400055	Coincidente en parte	40,85449	-4,55554	0,102
4800184	ES020ZCCM004800184	LA ALDEHUELA DE LA FREILA	400055	Coincidente en parte	40,85702	-4,54631	0,228
4800185	ES020ZCCM004800185	Depositos Agua 1	400055	Coincidente en parte	40,85866	-4,55798	0,150
4800186	ES020ZCCM004800186	Pinar de Puente Viejo 2	400055	Coincidente en parte	40,85880	-4,54861	0,371
4800187	ES020ZCCM004800187	Pinar de Puente Viejo 2	400055	Coincidente en parte	40,85916	-4,56544	0,011
4800188	ES020ZCCM004800188	Pinar de Puente Viejo 2	400055	Coincidente en parte	40,85964	-4,54471	0,154
4800189	ES020ZCCM004800189	LADERA MONTE C	400055	Coincidente en parte	40,86136	-4,53835	0,126
4800190	ES020ZCCM004800190	Coto 2	400055	Coincidente en parte	40,86201	-4,56350	0,017
4800191	ES020ZCCM004800191	Narros del Castillo	400047	Coincidente en parte	40,85655	-5,06403	0,102
4800192	ES020ZCCM004800192	Lastras del Pozo	400055	Coincidente en parte	40,86729	-4,33938	0,011
4800193	ES020ZCCM004800193	EL GENUARIO	400047	Coincidente en parte	40,86044	-4,87301	0,012
4800194	ES020ZCCM004800194	Amatos de Alba	400052	Coincidente en parte	40,84893	-5,48567	0,102
4800195	ES020ZCCM004800195	LA FUENTE	400059	Coincidente en parte	40,83652	-6,04948	0,102
4800196	ES020ZCCM004800196	LAS FUENTECILLAS	400052	Coincidente en parte	40,85643	-5,21231	0,043
4800197	ES020ZCCM004800197	CRISTO DE LA MAGDALENA	400055	Coincidente en parte	40,86803	-4,49551	0,102
4800198	ES020ZCCM004800198	Aldehuela de la Bóveda	400059	Coincidente en parte	40,83773	-6,04888	0,121
4800199	ES020ZCCM004800199	Fuentemilanos	400055	Coincidente en parte	40,87216	-4,22897	0,148
4800200	ES020ZCCM004800200	Pinar de Puente Viejo 3	400055	Coincidente en parte	40,86861	-4,54108	0,266
4800201	ES020ZCCM004800201	Fuentemilanos	400055	Coincidente en parte	40,87257	-4,23313	0,102
4800202	ES020ZCCM004800202	Fuentemilanos	400055	Coincidente en parte	40,87307	-4,23415	0,107
4800203	ES020ZCCM004800203	RECINTO PISCINA MUNICIPAL	400047	Coincidente en parte	40,86578	-4,83406	0,050
4800204	ES020ZCCM004800204	LA RONDA DE SANTA MARIA	400047	Coincidente en parte	40,86707	-4,83670	0,050
4800205	ES020ZCCM004800205	BARRAGAN	400052	Coincidente en parte	40,85920	-5,34727	0,360
4800206	ES020ZCCM004800206	desconocido	400052	Coincidente en parte	40,85901	-5,42815	0,063
4800207	ES020ZCCM004800207	Mozárbez 1	400052	Coincidente en parte	40,85582	-5,63801	0,102
4800208	ES020ZCCM004800208	Pinar Jardín 5	400055	Coincidente en parte	40,88136	-4,37133	0,341
4800209	ES020ZCCM004800209	LA RINCONADA	400047	Coincidente en parte	40,87942	-4,68024	0,126
4800210	ES020ZCCM004800210	CAMINO DE CALZADA DE DON DIEGO-SANTA TERESA	400059	Coincidente en parte	40,85458	-5,93425	0,102
4800211	ES020ZCCM004800211	San Fernando	400059	Coincidente en parte	40,85638	-5,99803	0,040
4800212	ES020ZCCM004800212	EL DEPOSITO-CALLE LA ERMITA 11	400055	Coincidente en parte	40,88656	-4,46688	0,360

Anejo 3. Apéndice VII. Información adicional sobre zonas protegidas

Código ZP MIRAME	Código EU ZP	Nombre Local ZP	Código MSPF	Tipo Asociación MSPF/ ZP2	Latitud	Longitud	Área ZP (km ²)
4800213	ES020ZCCM004800213	EL CHARCON	400055	Coincidente en parte	40,88656	-4,46692	0,312
4800214	ES020ZCCM004800214	Muñopedro 1	400055	Coincidente en parte	40,88796	-4,46881	0,447
4800215	ES020ZCCM004800215	CAMINO DE LA FUENTE	400052	Coincidente en parte	40,87070	-5,51778	0,102
4800216	ES020ZCCM004800216	Buenamadre 1	400059	Coincidente en parte	40,85276	-6,23801	0,102
4800217	ES020ZCCM004800217	LAS ERAS	400059	Coincidente en parte	40,85303	-6,24977	0,025
4800218	ES020ZCCM004800218	LAS NAVILLAS	400057	Coincidente en parte	40,89320	-4,16893	0,296
4800219	ES020ZCCM004800219	Madrona 2	400055	Coincidente en parte	40,89345	-4,17393	0,062
4800220	ES020ZCCM004800220	PLANTIO	400055	Coincidente en parte	40,89277	-4,41367	0,011
4800221	ES020ZCCM004800221	PLANTIO	400055	Coincidente en parte	40,89299	-4,41367	0,011
4800222	ES020ZCCM004800222	Madrona 2	400055	Coincidente en parte	40,89573	-4,17136	0,011
4800223	ES020ZCCM004800223	CASCO URBANO DE SANCHIDRIAN	400045	Coincidente en parte	40,89134	-4,58375	0,063
4800224	ES020ZCCM004800224	PLANTIO	400055	Coincidente en parte	40,89418	-4,38705	0,011
4800225	ES020ZCCM004800225	Miranda de Azán 2	400058	Coincidente en parte	40,87425	-5,68337	0,025
4800226	ES020ZCCM004800226	CAMINO DE AVILA	400045	Coincidente en parte	40,89440	-4,60496	0,011
4800227	ES020ZCCM004800227	LAS FUENTECILLAS	400052	Coincidente en parte	40,88308	-5,35459	0,312
4800228	ES020ZCCM004800228	Urb. El Encinar 1	400052	Coincidente en parte	40,87915	-5,59876	0,102
4800229	ES020ZCCM004800229	Urb. El Encinar 1	400052	Coincidente en parte	40,88003	-5,59975	0,102
4800230	ES020ZCCM004800230	Peñarandilla	400052	Coincidente en parte	40,88458	-5,39262	0,409
4800231	ES020ZCCM004800231	Urb. El Encinar 2	400052	Coincidente en parte	40,88183	-5,57585	0,320
4800232	ES020ZCCM004800232	EL ENCINAR	400052	Coincidente en parte	40,88148	-5,59933	0,246
4800233	ES020ZCCM004800233	Madrona 1	400055	Coincidente en parte	40,90701	-4,16954	0,470
4800234	ES020ZCCM004800234	CAMINO DE PORQUERIZOS	400058	Coincidente en parte	40,88163	-5,68869	0,025
4800235	ES020ZCCM004800235	Rivilla de Barajas 1	400047	Coincidente en parte	40,89574	-4,99397	0,102
4800236	ES020ZCCM004800236	CALLE POZO	400047	Coincidente en parte	40,89994	-4,80143	0,035
4800237	ES020ZCCM004800237	LA MODORRA	400058	Coincidente en parte	40,88356	-5,68609	0,025
4800238	ES020ZCCM004800238	CASCO URBANO	400052	Coincidente en parte	40,89246	-5,28389	0,011
4800239	ES020ZCCM004800239	Madrona 1	400055	Coincidente en parte	40,90946	-4,16542	0,636
4800240	ES020ZCCM004800240	PROXIMIDADES DEL DEPOSITO REGULADOR EXISTENTE	400047	Coincidente en parte	40,90191	-4,80156	0,036
4800241	ES020ZCCM004800241	Peñas del Erizo	400054	Coincidente en parte	40,91217	-4,06716	0,029
4800242	ES020ZCCM004800242	Rivilla de Barajas 2	400047	Coincidente en parte	40,90033	-4,99073	0,011
4800243	ES020ZCCM004800243	CAMINO DE CASTRONUEVO	400047	Coincidente en parte	40,90038	-4,99063	0,011

Anejo 3. Apéndice VII. Información adicional sobre zonas protegidas

Código ZP MIRAME	Código EU ZP	Nombre Local ZP	Código MSPF	Tipo Asociación MSPF/ ZP2	Latitud	Longitud	Área ZP (km ²)
4800244	ES020ZCCM004800244	Madrona 1	400055	Coincidente en parte	40,91197	-4,16891	0,322
4800245	ES020ZCCM004800245	REGAJAL	400053	Coincidente en parte	40,86232	-6,61157	0,030
4800246	ES020ZCCM004800246	PRADO VALBUENA	400058	Coincidente en parte	40,88808	-5,68243	0,025
4800247	ES020ZCCM004800247	Villagonzalo de Tormes	400052	Coincidente en parte	40,89234	-5,49850	0,102
4800248	ES020ZCCM004800248	ROMPIDO	400055	Coincidente en parte	40,91351	-4,16847	0,636
4800249	ES020ZCCM004800249	Cantaracillo	400047	Coincidente en parte	40,90169	-5,16356	0,407
4800250	ES020ZCCM004800250	ERAS ARRIBA	400047	Coincidente en parte	40,90178	-5,16352	0,312
4800251	ES020ZCCM004800251	Cantaracillo	400047	Coincidente en parte	40,90262	-5,16657	0,312
4800252	ES020ZCCM004800252	CALLE SALAS POMBO-ESCUELAS	400058	Coincidente en parte	40,89270	-5,64463	0,025
4800253	ES020ZCCM004800253	Calvarrasa de Arriba 1	400052	Coincidente en parte	40,89381	-5,59682	0,149
4800254	ES020ZCCM004800254	Prado Morales 1	400055	Coincidente en parte	40,91598	-4,27589	0,128
4800255	ES020ZCCM004800255	Arapiles 1	400058	Coincidente en parte	40,89350	-5,64051	0,025
4800256	ES020ZCCM004800256	LA GAITANA	400055	Coincidente en parte	40,91855	-4,17162	0,102
4800257	ES020ZCCM004800257	Prado Morales 3	400055	Coincidente en parte	40,91907	-4,27739	0,227
4800258	ES020ZCCM004800258	Abades	400055	Coincidente en parte	40,92261	-4,27952	0,147
4800259	ES020ZCCM004800259	LA REGUERA	400053	Coincidente en parte	40,87351	-6,61578	0,025
4800260	ES020ZCCM004800260	Sin nombre	400057	Coincidente en parte	40,92807	-4,14754	0,351
4800261	ES020ZCCM004800261	LA FUENTE	400045	Coincidente en parte	40,92277	-4,63402	0,102
4800262	ES020ZCCM004800262	EL CAÑO	400053	Coincidente en parte	40,87340	-6,74809	0,025
4800263	ES020ZCCM004800263	CASCO URBANO	400057	Coincidente en parte	40,92867	-4,14812	0,283
4800264	ES020ZCCM004800264	EL PRADO	400052	Coincidente en parte	40,91285	-5,35738	0,035
4800265	ES020ZCCM004800265	Torredondo 4	400055	Coincidente en parte	40,93258	-4,17985	0,018
4800266	ES020ZCCM004800266	FINCA CARNERO	400052	Coincidente en parte	40,90399	-5,87353	0,017
4800267	ES020ZCCM004800267	LAS ARENAS	400055	Coincidente en parte	40,93433	-4,16696	0,117
4800268	ES020ZCCM004800268	El Sierro	400053	Coincidente en parte	40,88511	-6,56924	0,025
4800269	ES020ZCCM004800269	La Charca	400052	Coincidente en parte	40,91212	-5,57134	0,108
4800270	ES020ZCCM004800270	Olmedo de Camaces 2	400053	Coincidente en parte	40,88414	-6,61672	0,043
4800271	ES020ZCCM004800271	NACEDERO	400053	Coincidente en parte	40,88027	-6,74859	0,025
4800272	ES020ZCCM004800272	El Cubo de D. Sancho	400053	Coincidente en parte	40,89532	-6,29905	0,013
4800273	ES020ZCCM004800273	Montalvo Tercero	400058	Coincidente en parte	40,91113	-5,73415	0,025
4800274	ES020ZCCM004800274	Montalvo Tercero	400058	Coincidente en parte	40,91118	-5,73473	0,025

Anejo 3. Apéndice VII. Información adicional sobre zonas protegidas

Código ZP MIRAME	Código EU ZP	Nombre Local ZP	Código MSPF	Tipo Asociación MSPF/ ZP2	Latitud	Longitud	Área ZP (km ²)
4800275	ES020ZCCM004800275	CAMINO POZO NUEVO	400045	Coincidente en parte	40,93466	-4,60345	0,013
4800276	ES020ZCCM004800276	Tabera de Abajo 2	400059	Coincidente en parte	40,90693	-6,00477	0,104
4800277	ES020ZCCM004800277	FINCA DE CASTREJON	400052	Coincidente en parte	40,91183	-5,86835	0,011
4800278	ES020ZCCM004800278	Linde Tuerta 2	400047	Coincidente en parte	40,92948	-5,07825	0,102
4800279	ES020ZCCM004800279	SENDERO DE CARDADORES	400047	Coincidente en parte	40,93593	-4,78630	0,046
4800280	ES020ZCCM004800280	Urb. La RAD 1	400052	Coincidente en parte	40,91547	-5,81379	0,119
4800281	ES020ZCCM004800281	Machacón 1	400052	Coincidente en parte	40,92199	-5,53734	0,021
4800282	ES020ZCCM004800282	Tabera de Abajo 1	400059	Coincidente en parte	40,91102	-5,99762	0,102
4800283	ES020ZCCM004800283	Sombrio 5	400052	Coincidente en parte	40,92213	-5,53689	0,218
4800284	ES020ZCCM004800284	Sombrio 4	400052	Coincidente en parte	40,92299	-5,53611	0,218
4800285	ES020ZCCM004800285	Torredondo 1	400055	Coincidente en parte	40,94636	-4,18662	0,300
4800286	ES020ZCCM004800286	Abastecimiento Constanzana - LA CARRETERA(CASCO URB)	400047	Coincidente en parte	40,93756	-4,87218	0,035
4800287	ES020ZCCM004800287	HOYADA DEL MAJANO	400055	Coincidente en parte	40,94682	-4,23326	0,149
4800288	ES020ZCCM004800288	CAMPO LA HUERTA	400053	Coincidente en parte	40,90047	-6,53119	0,025
4800289	ES020ZCCM004800289	REDONDILLO	400047	Coincidente en parte	40,93378	-5,20590	0,102
4800290	ES020ZCCM004800290	LA PLAZA	400055	Coincidente en parte	40,94653	-4,49396	0,312
4800291	ES020ZCCM004800291	URBANO	400055	Coincidente en parte	40,95229	-4,27418	0,011
4800292	ES020ZCCM004800292	Carbajosa de la Sagrada 1	400052	Coincidente en parte	40,92948	-5,63155	0,011
4800293	ES020ZCCM004800293	PRADO BAJO	400047	Coincidente en parte	40,94539	-4,83775	0,312
4800294	ES020ZCCM004800294	Canillas de Abajo	400052	Coincidente en parte	40,92364	-5,93093	0,012
4800295	ES020ZCCM004800295	EL PLANTIO	400055	Coincidente en parte	40,95449	-4,23695	0,105
4800296	ES020ZCCM004800296	Valverde del Majano 5	400055	Coincidente en parte	40,95543	-4,22888	0,218
4800297	ES020ZCCM004800297	LA RAD	400052	Coincidente en parte	40,93028	-5,80889	0,102
4800298	ES020ZCCM004800298	FINCA LA RAD	400052	Coincidente en parte	40,93049	-5,80293	0,022
4800299	ES020ZCCM004800299	FINCA LA RAD, PARAJE MONTE BELLO	400052	Coincidente en parte	40,93088	-5,80411	0,022
4800300	ES020ZCCM004800300	LA ENCINILLA	400047	Coincidente en parte	40,94460	-5,20697	0,016
4800301	ES020ZCCM004800301	Carbajosa de la Sagrada 2	400052	Coincidente en parte	40,93782	-5,64415	0,102
4800302	ES020ZCCM004800302	REGATO DEL ARROYO	400053	Coincidente en parte	40,90845	-6,74747	0,025
4800303	ES020ZCCM004800303	Matacán	400052	Coincidente en parte	40,94406	-5,49043	0,018
4800304	ES020ZCCM004800304	BASE AEREA DE SALAMANCA	400052	Coincidente en parte	40,94412	-5,49049	0,015
4800305	ES020ZCCM004800305	Vistahermosa	400058	Coincidente en parte	40,93982	-5,69777	0,200

Anejo 3. Apéndice VII. Información adicional sobre zonas protegidas

Código ZP MIRAME	Código EU ZP	Nombre Local ZP	Código MSPF	Tipo Asociación MSPF/ ZP2	Latitud	Longitud	Área ZP (km ²)
4800306	ES020ZCCM004800306	VEREDA DE SAN ROMAN	400055	Coincidente en parte	40,96600	-4,21069	0,011
4800307	ES020ZCCM004800307	desconocido	400058	Coincidente en parte	40,94023	-5,74051	0,025
4800308	ES020ZCCM004800308	CAMINO CONSTANZANA	400047	Coincidente en parte	40,95828	-4,84944	0,035
4800309	ES020ZCCM004800309	HOYO DE LA ARENA	400047	Coincidente en parte	40,95732	-4,91956	0,011
4800310	ES020ZCCM004800310	Lavadero	400052	Coincidente en parte	40,94910	-5,40609	0,312
4800311	ES020ZCCM004800311	Matacán	400052	Coincidente en parte	40,94823	-5,48891	0,018
4800312	ES020ZCCM004800312	EL CEMENTERIO	400055	Coincidente en parte	40,96568	-4,47366	0,040
4800313	ES020ZCCM004800313	Montalvo Segundo 2	400058	Coincidente en parte	40,94588	-5,73186	0,028
4800314	ES020ZCCM004800314	Montalvo Segundo 2	400058	Coincidente en parte	40,94737	-5,73416	0,028
4800315	ES020ZCCM004800315	San Vicente de Arévalo	400047	Coincidente en parte	40,96651	-4,80292	0,043
4800316	ES020ZCCM004800316	CASCO URBANO	400047	Coincidente en parte	40,96661	-4,80314	0,035
4800317	ES020ZCCM004800317	URBANIZACION PEÑASOLANA FASE III	400058	Coincidente en parte	40,94883	-5,73290	0,025
4800318	ES020ZCCM004800318	CASCO URBANO	400047	Coincidente en parte	40,96439	-5,08041	0,011
4800319	ES020ZCCM004800319	desconocido	400052	Coincidente en parte	40,95016	-5,77392	0,102
4800320	ES020ZCCM004800320	LAS VEGAS O ARROYO MERGAEZ	400053	Coincidente en parte	40,92257	-6,76187	0,114
4800321	ES020ZCCM004800321	EL ARDIDO	400055	Coincidente en parte	40,97696	-4,31132	0,118
4800322	ES020ZCCM004800322	EL CAÑO	400055	Coincidente en parte	40,98238	-4,20212	0,102
4800323	ES020ZCCM004800323	EL PRADO	400055	Coincidente en parte	40,97997	-4,45945	0,312
4800324	ES020ZCCM004800324	MANGARRO	400047	Coincidente en parte	40,97611	-4,77898	0,013
4800325	ES020ZCCM004800325	Lumbrales 2	400053	Coincidente en parte	40,93265	-6,64842	0,025
4800326	ES020ZCCM004800326	Doñinos de Salamanca 1	400052	Coincidente en parte	40,95922	-5,74352	0,102
4800327	ES020ZCCM004800327	Doñinos de Salamanca 1	400052	Coincidente en parte	40,95926	-5,74353	0,122
4800328	ES020ZCCM004800328	Lumbrales 3	400053	Coincidente en parte	40,93313	-6,68097	0,229
4800329	ES020ZCCM004800329	Lumbrales 3	400053	Coincidente en parte	40,93338	-6,68048	0,025
4800330	ES020ZCCM004800330	desconocido	400047	Coincidente en parte	40,97751	-4,90877	0,117
4800331	ES020ZCCM004800331	Doñinos de Salamanca 1	400052	Coincidente en parte	40,96081	-5,74883	0,102
4800332	ES020ZCCM004800332	CARRASCAL	400052	Coincidente en parte	40,96093	-5,74661	0,102
4800333	ES020ZCCM004800333	Doñinos de Salamanca 2	400058	Coincidente en parte	40,96136	-5,73550	0,026
4800334	ES020ZCCM004800334	Rollán 1	400052	Coincidente en parte	40,95719	-5,92144	0,136
4800335	ES020ZCCM004800335	Captación superficial para Ayuntamiento de Anaya	400055	Coincidente en parte	40,99061	-4,31036	0,011
4800336	ES020ZCCM004800336	LA PLAZA	400055	Coincidente en parte	40,98939	-4,42234	0,312

Anejo 3. Apéndice VII. Información adicional sobre zonas protegidas

Código ZP MIRAME	Código EU ZP	Nombre Local ZP	Código MSPF	Tipo Asociación MSPF/ ZP2	Latitud	Longitud	Área ZP (km ²)
4800337	ES020ZCCM004800337	Rollán 2	400052	Coincidente en parte	40,96170	-5,91889	0,102
4800338	ES020ZCCM004800338	CAMINO MOÑIVAS	400045	Coincidente en parte	40,98911	-4,59314	0,314
4800339	ES020ZCCM004800339	CAMINO MOÑIVAS	400045	Coincidente en parte	40,99018	-4,59431	0,314
4800340	ES020ZCCM004800340	MATA ACEDERAS	400053	Coincidente en parte	40,95097	-6,40864	0,025
4800341	ES020ZCCM004800341	CASCO URBANO	400047	Coincidente en parte	40,98203	-5,15440	0,011
4800342	ES020ZCCM004800342	Pedrezuela de S. Bricio	400048	Coincidente en parte	40,97958	-5,30769	0,102
4800343	ES020ZCCM004800343	CRUCE CAMINO AJO FLORES	400047	Coincidente en parte	40,98507	-5,12546	0,012
4800344	ES020ZCCM004800344	CAMINO VILLORUELA	400052	Coincidente en parte	40,97978	-5,42347	0,013
4800345	ES020ZCCM004800345	desconocido	400048	Coincidente en parte	40,98392	-5,25988	0,019
4800346	ES020ZCCM004800346	Bernuy de Porreros	400057	Coincidente en parte	41,00121	-4,10682	1,051
4800347	ES020ZCCM004800347	Bernuy de Porreros	400057	Coincidente en parte	41,00293	-4,10542	0,283
4800348	ES020ZCCM004800348	RESIDENCIAL ALDEALENGUA	400052	Coincidente en parte	40,98006	-5,55306	0,011
4800349	ES020ZCCM004800349	SOTIERRA	400045	Coincidente en parte	40,99722	-4,64513	0,011
4800350	ES020ZCCM004800350	CALLE CAMINO DE MORISCOS S/N	400052	Coincidente en parte	40,98124	-5,60721	0,341
4800351	ES020ZCCM004800351	CALLEJA DEL AGUA	400053	Coincidente en parte	40,95842	-6,49136	0,026
4800352	ES020ZCCM004800352	Salamanca	400052	Coincidente en parte	40,98070	-5,66032	0,111
4800353	ES020ZCCM004800353	PARQUE DEL SECTOR UR-8	400052	Coincidente en parte	40,98230	-5,60709	0,341
4800354	ES020ZCCM004800354	Canales 1	400047	Coincidente en parte	40,99599	-4,90860	0,197
4800355	ES020ZCCM004800355	Camino del Cementerio	400052	Coincidente en parte	40,98390	-5,54964	0,021
4800356	ES020ZCCM004800356	Canales 1	400047	Coincidente en parte	40,99636	-4,90879	0,197
4800357	ES020ZCCM004800357	TESO DEL ANGEL	400052	Coincidente en parte	40,98353	-5,60494	0,341
4800358	ES020ZCCM004800358	CAP-HOYUELOS	400055	Coincidente en parte	41,00374	-4,46894	0,035
4800359	ES020ZCCM004800359	MOJITA	400053	Coincidente en parte	40,95721	-6,65399	0,025
4800360	ES020ZCCM004800360	EL JUNCAL	400047	Coincidente en parte	41,00108	-4,85865	0,013
4800361	ES020ZCCM004800361	CAMINO ANTIGUO DE BERNUY ZAPARDIEL	400047	Coincidente en parte	41,00042	-4,90391	0,196
4800362	ES020ZCCM004800362	Los Rosales	400052	Coincidente en parte	40,98533	-5,70701	0,102
4800363	ES020ZCCM004800363	Sin nombre	400047	Coincidente en parte	41,00082	-4,95479	0,102
4800364	ES020ZCCM004800364	Los Rosales	400052	Coincidente en parte	40,98580	-5,70739	0,102
4800365	ES020ZCCM004800365	EL PRADO	400055	Coincidente en parte	41,01106	-4,38618	0,035
4800366	ES020ZCCM004800366	Aldealengua 1	400052	Coincidente en parte	40,99244	-5,55993	0,013
4800367	ES020ZCCM004800367	EL VALLE	400052	Coincidente en parte	40,99681	-5,44559	0,102

Anejo 3. Apéndice VII. Información adicional sobre zonas protegidas

Código ZP MIRAME	Código EU ZP	Nombre Local ZP	Código MSPF	Tipo Asociación MSPF/ ZP2	Latitud	Longitud	Área ZP (km ²)
4800368	ES020ZCCM004800368	Barregas	400052	Coincidente en parte	40,99045	-5,75586	0,102
4800369	ES020ZCCM004800369	LAS BIZARRICAS	400052	Coincidente en parte	40,99438	-5,65501	0,141
4800370	ES020ZCCM004800370	LOS TEJARES	400053	Coincidente en parte	40,98267	-6,12386	0,025
4800371	ES020ZCCM004800371	CAP-CASCAJALES-POLIGONO-VILLARES DE LA REINA	400052	Coincidente en parte	40,99462	-5,64407	0,125
4800372	ES020ZCCM004800372	SAN BENITO	400048	Coincidente en parte	41,00158	-5,36376	0,122
4800373	ES020ZCCM004800373	SAN BENITO	400048	Coincidente en parte	41,00175	-5,36355	0,122
4800374	ES020ZCCM004800374	CALIXTO	400052	Coincidente en parte	40,99493	-5,69554	0,613
4800375	ES020ZCCM004800375	SAN BENITO	400048	Coincidente en parte	41,00246	-5,36420	0,122
4800376	ES020ZCCM004800376	EL PRADO	400055	Coincidente en parte	41,02018	-4,41838	0,035
4800377	ES020ZCCM004800377	LOS BARREROS	400047	Coincidente en parte	41,01469	-4,89746	0,013
4800378	ES020ZCCM004800378	desconocido	400052	Coincidente en parte	40,99906	-5,69380	0,017
4800379	ES020ZCCM004800379	PANADEROS	400052	Coincidente en parte	41,00026	-5,67869	0,102
4800380	ES020ZCCM004800380	EL HOYO	400055	Coincidente en parte	41,02636	-4,11160	0,078
4800381	ES020ZCCM004800381	CERRO LA RIVILLA	400055	Coincidente en parte	41,02377	-4,37243	2,033
4800382	ES020ZCCM004800382	FUENTE REMOLINA	400053	Coincidente en parte	40,97114	-6,77840	0,050
4800383	ES020ZCCM004800383	CASCO URBANO	400047	Coincidente en parte	41,01986	-5,01022	0,102
4800384	ES020ZCCM004800384	C/ CABEZABELLOSA	400052	Coincidente en parte	41,01034	-5,49746	0,120
4800385	ES020ZCCM004800385	DEHESA BOYAL 2 (GOLPEJAS)	400052	Coincidente en parte	41,00202	-5,89716	0,011
4800386	ES020ZCCM004800386	LAS PULGAS Y LA CRUZ	400047	Coincidente en parte	41,02041	-5,07316	0,011
4800387	ES020ZCCM004800387	Sotosalbos 2	400054	Coincidente en parte	41,04042	-3,95171	0,025
4800388	ES020ZCCM004800388	Porteros	400052	Coincidente en parte	41,00966	-5,85547	0,163
4800389	ES020ZCCM004800389	TESO BURRO	400048	Coincidente en parte	41,02308	-5,36954	0,112
4800390	ES020ZCCM004800390	CTRA. VIEJA REDONDO	400055	Coincidente en parte	41,04124	-4,19999	0,102
4800391	ES020ZCCM004800391	Castellanos de Moriscos 1	400052	Coincidente en parte	41,02043	-5,59880	0,325
4800392	ES020ZCCM004800392	CAP-LOS CAÑIZALES-SAN CRISTOBAL DE LA CUESTA	400052	Coincidente en parte	41,02309	-5,61201	0,312
4800393	ES020ZCCM004800393	desconocido	400052	Coincidente en parte	41,02303	-5,64125	0,350
4800394	ES020ZCCM004800394	CASCO URBANO	400040	Coincidente en parte	41,01310	-6,08916	0,025
4800395	ES020ZCCM004800395	Sin nombre	400052	Coincidente en parte	41,02539	-5,64190	0,350
4800396	ES020ZCCM004800396	CAMBONITO	400053	Coincidente en parte	40,99738	-6,65958	0,025
4800397	ES020ZCCM004800397	LAS CUESTAS	400052	Coincidente en parte	41,02075	-5,88827	0,011
4800398	ES020ZCCM004800398	desconocido	400053	Coincidente en parte	40,99877	-6,66955	0,025

Anejo 3. Apéndice VII. Información adicional sobre zonas protegidas

Código ZP MIRAME	Código EU ZP	Nombre Local ZP	Código MSPF	Tipo Asociación MSPF/ ZP2	Latitud	Longitud	Área ZP (km ²)
4800399	ES020ZCCM004800399	RONDA DEL PUEBLO	400047	Coincidente en parte	41,04244	-4,85319	0,011
4800400	ES020ZCCM004800400	ZAFRON	400040	Coincidente en parte	41,01868	-6,03137	0,025
4800401	ES020ZCCM004800401	AVENIDA SALAMANCA	400052	Coincidente en parte	41,02948	-5,61757	0,320
4800402	ES020ZCCM004800402	CAÑADA	400047	Coincidente en parte	41,04853	-4,71148	0,091
4800403	ES020ZCCM004800403	Cañana 2	400048	Coincidente en parte	41,03797	-5,35079	0,180
4800404	ES020ZCCM004800404	CAP-I-SAN PEDRO DEL VALLE	400052	Coincidente en parte	41,02651	-5,85909	0,102
4800405	ES020ZCCM004800405	Urb. Arroyo de la Encina 1	400052	Coincidente en parte	41,03123	-5,67644	0,325
4800406	ES020ZCCM004800406	CALLE CALVARIO	400047	Coincidente en parte	41,04823	-4,81620	0,011
4800407	ES020ZCCM004800407	EL PUEBLO	400047	Coincidente en parte	41,04592	-4,96548	0,015
4800408	ES020ZCCM004800408	desconocido	400048	Coincidente en parte	41,04009	-5,29198	0,239
4800409	ES020ZCCM004800409	CAP-OCHANDO	400055	Coincidente en parte	41,05455	-4,42894	0,035
4800410	ES020ZCCM004800410	Huertas Carretera	400052	Coincidente en parte	41,02910	-5,85939	0,102
4800411	ES020ZCCM004800411	CANTIMPALOS	400055	Coincidente en parte	41,05914	-4,11529	0,312
4800412	ES020ZCCM004800412	Palaciosrubios	400047	Coincidente en parte	41,04404	-5,18550	0,102
4800413	ES020ZCCM004800413	DEHESA DE RAGAMA-PALACIO	400047	Coincidente en parte	41,04407	-5,18542	0,102
4800414	ES020ZCCM004800414	PLAZA DE LOS NIÑOS	400047	Coincidente en parte	41,04807	-4,96623	0,012
4800415	ES020ZCCM004800415	CAP- CERRO DE LA DEHESA- URBANIZACION DUNAS DE LA VEGA- MARTIN MUÑOZ DE LA DEHESA	400045	Coincidente en parte	41,05309	-4,69304	0,035
4800416	ES020ZCCM004800416	CERRO DE LA DEHESA	400045	Coincidente en parte	41,05352	-4,69646	0,058
4800417	ES020ZCCM004800417	San Pedro del Valle	400052	Coincidente en parte	41,03060	-5,85826	0,102
4800418	ES020ZCCM004800418	CAMINO CANTALPINO	400048	Coincidente en parte	41,04420	-5,26169	0,012
4800419	ES020ZCCM004800419	CALLE NAVIO (CASCO URBANO)	400052	Coincidente en parte	41,04196	-5,53374	0,312
4800420	ES020ZCCM004800420	CALLE NAVIO (CASCO URBANO)	400052	Coincidente en parte	41,04197	-5,53369	0,312
4800421	ES020ZCCM004800421	Arévalo 5	400047	Coincidente en parte	41,05747	-4,71461	0,011
4800422	ES020ZCCM004800422	ZAFRON	400040	Coincidente en parte	41,03059	-6,02705	0,025
4800423	ES020ZCCM004800423	CAPTACIÓN LA VEGA(GUADRAMIRO)	400053	Coincidente en parte	41,01769	-6,49913	0,030
4800424	ES020ZCCM004800424	Guadramiro 1	400053	Coincidente en parte	41,01862	-6,49966	0,057
4800425	ES020ZCCM004800425	JUNTO AL RIO ADAJA	400047	Coincidente en parte	41,06038	-4,71521	0,037
4800426	ES020ZCCM004800426	El Soto	400055	Coincidente en parte	41,06919	-4,10815	0,035
4800427	ES020ZCCM004800427	CAMINO DE BARCEO	400053	Coincidente en parte	41,02195	-6,48837	0,025
4800428	ES020ZCCM004800428	Zorita 1	400052	Coincidente en parte	41,04247	-5,75347	0,102

Anejo 3. Apéndice VII. Información adicional sobre zonas protegidas

Código ZP MIRAME	Código EU ZP	Nombre Local ZP	Código MSPF	Tipo Asociación MSPF/ ZP2	Latitud	Longitud	Área ZP (km ²)
4800429	ES020ZCCM004800429	Cantimpalos 2	400055	Coincidente en parte	41,06966	-4,16248	0,853
4800430	ES020ZCCM004800430	CAP-CALVARIO 1-CANTIMPALOS	400055	Coincidente en parte	41,06985	-4,16219	0,493
4800431	ES020ZCCM004800431	Zorita 2	400052	Coincidente en parte	41,04591	-5,75017	0,158
4800432	ES020ZCCM004800432	RIBERA DE VILLASECO	400040	Coincidente en parte	41,03867	-6,08660	0,091
4800433	ES020ZCCM004800433	SENDERO DEL MONTE	400048	Coincidente en parte	41,05344	-5,47517	0,105
4800434	ES020ZCCM004800434	desconocido	400047	Coincidente en parte	41,06488	-4,93155	0,011
4800435	ES020ZCCM004800435	PUENTE DE CERCOS	400055	Coincidente en parte	41,07181	-4,48645	0,035
4800436	ES020ZCCM004800436	Cantimpalos 1	400055	Coincidente en parte	41,07830	-4,14462	0,312
4800437	ES020ZCCM004800437	Urb. Las Cecílias	400052	Coincidente en parte	41,05355	-5,68147	0,312
4800438	ES020ZCCM004800438	PRADO NUEVO	400053	Coincidente en parte	41,03964	-6,23521	0,058
4800439	ES020ZCCM004800439	LA VEGA, LOS PARRALES Y CAMINO PEÑASRRUBIAS	400057	Coincidente en parte	41,08052	-4,02930	0,283
4800440	ES020ZCCM004800440	Pinillos de Polendos 2	400055	Coincidente en parte	41,07972	-4,12136	0,013
4800441	ES020ZCCM004800441	LOS VALPINOS	400048	Coincidente en parte	41,06064	-5,38897	0,120
4800442	ES020ZCCM004800442	EL MOJON DEL CANTO	400055	Coincidente en parte	41,07904	-4,26244	0,187
4800443	ES020ZCCM004800443	La Vellés 2	400052	Coincidente en parte	41,05778	-5,59016	0,106
4800444	ES020ZCCM004800444	CASCO URBANO PITIEGUA	400048	Coincidente en parte	41,06134	-5,46818	0,102
4800445	ES020ZCCM004800445	CASCO URBANO	400048	Coincidente en parte	41,06145	-5,46789	0,102
4800446	ES020ZCCM004800446	CAMINO CALVARIO	400047	Coincidente en parte	41,07398	-4,83217	0,102
4800447	ES020ZCCM004800447	EL ARIJO	400055	Coincidente en parte	41,08389	-4,10582	0,102
4800448	ES020ZCCM004800448	CALDILLOS	400055	Coincidente en parte	41,08554	-4,29072	0,370
4800449	ES020ZCCM004800449	LOS HOYOS	400047	Coincidente en parte	41,07703	-4,92379	0,011
4800450	ES020ZCCM004800450	Miguel Ibañez	400055	Coincidente en parte	41,08731	-4,35111	0,327
4800451	ES020ZCCM004800451	CAMINO DE FORFOLEDA	400052	Coincidente en parte	41,06213	-5,76339	0,102
4800452	ES020ZCCM004800452	LAS BARRAS	400052	Coincidente en parte	41,06748	-5,53456	0,312
4800453	ES020ZCCM004800453	Castellanos de Zapardiel	400047	Coincidente en parte	41,08384	-4,91053	0,011
4800454	ES020ZCCM004800454	CAP-LOS FRAILES-VILLAFLORES	400048	Coincidente en parte	41,07885	-5,23781	0,102
4800455	ES020ZCCM004800455	desconocido	400052	Coincidente en parte	41,07214	-5,56732	0,124
4800456	ES020ZCCM004800456	RONDA DEL PUEBLO	400047	Coincidente en parte	41,08747	-4,80635	0,601
4800457	ES020ZCCM004800457	BALNEARIO DE LEDESMA	400040	Coincidente en parte	41,06744	-5,89680	0,025
4800458	ES020ZCCM004800458	BALNEARIO DE LEDESMA	400040	Coincidente en parte	41,06776	-5,89653	0,025
4800459	ES020ZCCM004800459	DOMA VACAS	400055	Coincidente en parte	41,09916	-4,23263	0,312

Anejo 3. Apéndice VII. Información adicional sobre zonas protegidas

Código ZP MIRAME	Código EU ZP	Nombre Local ZP	Código MSPF	Tipo Asociación MSPF/ ZP2	Latitud	Longitud	Área ZP (km ²)
4800460	ES020ZCCM004800460	Dehesa	400048	Coincidente en parte	41,08489	-5,22115	0,011
4800461	ES020ZCCM004800461	CASCO URBANO	400047	Coincidente en parte	41,09258	-4,89840	0,102
4800462	ES020ZCCM004800462	PRADO CERRADO	400055	Coincidente en parte	41,10226	-4,20297	0,035
4800463	ES020ZCCM004800463	Escarabajosa de Cabezas 2	400055	Coincidente en parte	41,10238	-4,20459	0,051
4800464	ES020ZCCM004800464	PRADERA DE VALDE ANTOLIN	400055	Coincidente en parte	41,10266	-4,24718	0,334
4800465	ES020ZCCM004800465	Barceo 3	400053	Coincidente en parte	41,05941	-6,44922	0,025
4800466	ES020ZCCM004800466	LOS COMUNEROS	400055	Coincidente en parte	41,10866	-4,20646	0,312
4800467	ES020ZCCM004800467	CAMINO DE BARCEINO	400053	Coincidente en parte	41,06332	-6,45269	0,025
4800468	ES020ZCCM004800468	EL PAVILLO	400055	Coincidente en parte	41,11055	-4,25993	0,510
4800469	ES020ZCCM004800469	NUUESTRA SEÑORA DEL BARDIAL	400053	Coincidente en parte	41,06133	-6,59808	0,025
4800470	ES020ZCCM004800470	desconocido	400052	Coincidente en parte	41,08674	-5,71118	0,324
4800471	ES020ZCCM004800471	LAS ERILLAS	400055	Coincidente en parte	41,11343	-4,11955	0,011
4800472	ES020ZCCM004800472	CALLE LARGA-ARCEDIANO	400052	Coincidente en parte	41,09164	-5,58911	0,102
4800473	ES020ZCCM004800473	LOS BARROS	400048	Coincidente en parte	41,09457	-5,45827	0,011
4800474	ES020ZCCM004800474	ERAS DE ARRIBA	400052	Coincidente en parte	41,08911	-5,70402	0,035
4800475	ES020ZCCM004800475	desconocido	400045	Coincidente en parte	41,11050	-4,64536	0,607
4800476	ES020ZCCM004800476	(CASCO URBANO)	400047	Coincidente en parte	41,10586	-4,95869	0,102
4800477	ES020ZCCM004800477	PLAZA MAYOR	400045	Coincidente en parte	41,11208	-4,64449	0,601
4800478	ES020ZCCM004800478	Ronda de Valle	400052	Coincidente en parte	41,09553	-5,60202	0,102
4800479	ES020ZCCM004800479	EL EGIDO	400040	Coincidente en parte	41,08808	-6,00923	0,025
4800480	ES020ZCCM004800480	ERAS DE ABAJO	400048	Coincidente en parte	41,10321	-5,47976	0,102
4800481	ES020ZCCM004800481	CASCO URBANO	400053	Coincidente en parte	41,07274	-6,66576	0,025
4800482	ES020ZCCM004800482	Captación de abastecimiento a Pedraza (Las cuestras o La griega)	400056	Coincidente en parte	41,12884	-3,81343	0,364
4800483	ES020ZCCM004800483	CAMINO SANTIBAÑEZ	400052	Coincidente en parte	41,09929	-5,74818	0,102
4800484	ES020ZCCM004800484	CAP-LA FUENTE-PAJARES DE LA LAGUNA	400048	Coincidente en parte	41,10497	-5,50658	0,102
4800485	ES020ZCCM004800485	Espino de la Orbada	400048	Coincidente en parte	41,10791	-5,42133	0,021
4800486	ES020ZCCM004800486	Sin nombre	400052	Coincidente en parte	41,10589	-5,55007	0,102
4800487	ES020ZCCM004800487	EL HONTANAR	400056	Coincidente en parte	41,13124	-3,88336	0,025
4800488	ES020ZCCM004800488	CAMINO MATA DE LEONARDO	400053	Coincidente en parte	41,07787	-6,66773	0,025
4800489	ES020ZCCM004800489	EL BAO	400053	Coincidente en parte	41,08988	-6,41333	0,025
4800490	ES020ZCCM004800490	RIBERA DE ABAJO	400052	Coincidente en parte	41,10830	-5,78712	0,012

Anejo 3. Apéndice VII. Información adicional sobre zonas protegidas

Código ZP MIRAME	Código EU ZP	Nombre Local ZP	Código MSPF	Tipo Asociación MSPF/ ZP2	Latitud	Longitud	Área ZP (km ²)
4800491	ES020ZCCM004800491	Torresmenudas	400052	Coincidente en parte	41,10904	-5,78776	0,011
4800492	ES020ZCCM004800492	desconocido	400053	Coincidente en parte	41,09730	-6,28591	0,031
4800493	ES020ZCCM004800493	desconocido	400045	Coincidente en parte	41,13404	-4,65264	0,037
4800494	ES020ZCCM004800494	MARIVACAS	400047	Coincidente en parte	41,13223	-4,77812	0,035
4800495	ES020ZCCM004800495	CALLE ALAMO	400053	Coincidente en parte	41,09379	-6,47180	0,025
4800496	ES020ZCCM004800496	PRADO BALDIO	400052	Coincidente en parte	41,11794	-5,56874	0,011
4800497	ES020ZCCM004800497	CALLE DE ARRIBA	400053	Coincidente en parte	41,09239	-6,59832	0,025
4800498	ES020ZCCM004800498	Vilvestre 2	400053	Coincidente en parte	41,09059	-6,69566	0,041
4800499	ES020ZCCM004800499	Santiuste de S. Juan Bautista 2	400045	Coincidente en parte	41,14122	-4,56184	0,035
4800500	ES020ZCCM004800500	C/ DEL CALVARIO	400055	Coincidente en parte	41,14629	-4,18109	0,051
4800501	ES020ZCCM004800501	CAMINO TUREGANO	400055	Coincidente en parte	41,14688	-4,17704	0,069
4800502	ES020ZCCM004800502	Montejo de Arévalo	400045	Coincidente en parte	41,14161	-4,66817	0,092
4800503	ES020ZCCM004800503	CALLE RONDA Y SERVANDO	400045	Coincidente en parte	41,14171	-4,66841	0,035
4800504	ES020ZCCM004800504	Nava de la Asunción 3	400045	Coincidente en parte	41,14522	-4,47764	0,035
4800505	ES020ZCCM004800505	Nava de la Asunción 3	400045	Coincidente en parte	41,14523	-4,47780	0,035
4800506	ES020ZCCM004800506	Nava de la Asunción 3	400045	Coincidente en parte	41,14533	-4,47758	0,035
4800507	ES020ZCCM004800507	LA CARRASCA	400053	Coincidente en parte	41,10525	-6,38695	0,025
4800508	ES020ZCCM004800508	Turégano 2	400055	Coincidente en parte	41,15072	-4,00531	0,035
4800509	ES020ZCCM004800509	Nava de la Asunción 5	400045	Coincidente en parte	41,14590	-4,49627	1,318
4800510	ES020ZCCM004800510	Nava de la Asunción 5	400045	Coincidente en parte	41,14753	-4,49503	0,102
4800511	ES020ZCCM004800511	CAÑADA DE LAS MERINAS	400045	Coincidente en parte	41,14784	-4,49465	0,051
4800512	ES020ZCCM004800512	Turégano 1	400055	Coincidente en parte	41,15432	-3,99832	0,035
4800513	ES020ZCCM004800513	EL NOGALEJO	400055	Coincidente en parte	41,15553	-3,99570	0,312
4800514	ES020ZCCM004800514	LLAGONA PARDA	400053	Coincidente en parte	41,10053	-6,69997	0,083
4800515	ES020ZCCM004800515	CAMPO	400053	Coincidente en parte	41,10975	-6,41695	0,025
4800516	ES020ZCCM004800516	Nava de la Asunción 1	400045	Coincidente en parte	41,15111	-4,50619	0,115
4800517	ES020ZCCM004800517	EL CEMENTERIO	400055	Coincidente en parte	41,15732	-3,99986	0,035
4800518	ES020ZCCM004800518	ESCUELAS	400053	Coincidente en parte	41,10851	-6,50087	0,025
4800519	ES020ZCCM004800519	Revilla	400056	Coincidente en parte	41,15956	-3,76591	0,045
4800520	ES020ZCCM004800520	desconocido	400045	Coincidente en parte	41,15149	-4,56966	0,048
4800521	ES020ZCCM004800521	LA MUÑECA O VALDENAVARRO	400056	Coincidente en parte	41,16082	-3,75245	0,036

Anejo 3. Apéndice VII. Información adicional sobre zonas protegidas

Código ZP MIRAME	Código EU ZP	Nombre Local ZP	Código MSPF	Tipo Asociación MSPF/ ZP2	Latitud	Longitud	Área ZP (km ²)
4800522	ES020ZCCM004800522	ZAGALOS HUERTOS	400056	Coincidente en parte	41,16330	-3,65301	0,306
4800523	ES020ZCCM004800523	El Pinar	400045	Coincidente en parte	41,15746	-4,34064	0,030
4800524	ES020ZCCM004800524	CALLE CALZADA DE ZAMORA	400047	Coincidente en parte	41,14954	-4,91855	0,011
4800525	ES020ZCCM004800525	CAMINO DE OTONES	400055	Coincidente en parte	41,16021	-4,11270	0,102
4800526	ES020ZCCM004800526	PRADOS DEL AMOR	400045	Coincidente en parte	41,15727	-4,53615	0,045
4800527	ES020ZCCM004800527	PRADO BURGO	400055	Coincidente en parte	41,16451	-4,01317	0,035
4800528	ES020ZCCM004800528	Pajares de Pedraza	400056	Coincidente en parte	41,16708	-3,85521	0,341
4800529	ES020ZCCM004800529	El Arenal	400056	Coincidente en parte	41,16952	-3,77246	0,283
4800530	ES020ZCCM004800530	PRADOS AMOR	400045	Coincidente en parte	41,16228	-4,53661	0,035
4800531	ES020ZCCM004800531	PRADOS AMOR	400045	Coincidente en parte	41,16369	-4,53652	0,035
4800532	ES020ZCCM004800532	LA FUENTE O CAMINO DEL GUIJAR	400055	Coincidente en parte	41,17173	-3,94825	0,011
4800533	ES020ZCCM004800533	EL RODEO	400040	Coincidente en parte	41,14312	-5,91580	0,025
4800534	ES020ZCCM004800534	Iruelos 1	400053	Coincidente en parte	41,13798	-6,32543	0,025
4800535	ES020ZCCM004800535	LOS BLANCARES	400050	Coincidente en parte	41,18563	-2,50299	0,038
4800536	ES020ZCCM004800536	CAMINO DE SALAMANCA (TOPAS)	400052	Coincidente en parte	41,15667	-5,63268	0,011
4800537	ES020ZCCM004800537	C/ LA IGLESIA S/N	400052	Coincidente en parte	41,15687	-5,63208	0,017
4800538	ES020ZCCM004800538	RIBERA	400053	Coincidente en parte	41,13944	-6,33005	0,025
4800539	ES020ZCCM004800539	BANDELERA O QUIÑONES	400040	Coincidente en parte	41,15737	-5,84551	0,025
4800540	ES020ZCCM004800540	LA PRADERA	400055	Coincidente en parte	41,19048	-3,84914	0,102
4800541	ES020ZCCM004800541	Navas de Oro 2	400045	Coincidente en parte	41,18715	-4,44131	0,096
4800542	ES020ZCCM004800542	Navas de Oro 2	400045	Coincidente en parte	41,18715	-4,44129	0,267
4800543	ES020ZCCM004800543	C/ DOLORES ADRADOS	400055	Coincidente en parte	41,19231	-3,99087	0,312
4800544	ES020ZCCM004800544	CALLE DOLORES ADRADOS Nº 20	400055	Coincidente en parte	41,19234	-3,99083	0,312
4800545	ES020ZCCM004800545	Sauquillo de Cabezas	400055	Coincidente en parte	41,19288	-4,06947	0,312
4800546	ES020ZCCM004800546	CAMINO DE SAN ROQUE	400056	Coincidente en parte	41,19645	-3,72586	0,011
4800547	ES020ZCCM004800547	CUESTA DEL COTO	400047	Coincidente en parte	41,18560	-4,80792	0,371
4800548	ES020ZCCM004800548	LOS ALMENDRILLOS	400055	Coincidente en parte	41,19643	-4,06642	0,312
4800549	ES020ZCCM004800549	CAMINO DE REBOLLO	400055	Coincidente en parte	41,19859	-3,82802	0,011
4800550	ES020ZCCM004800550	EL BARRERO	400053	Coincidente en parte	41,15018	-6,48644	0,025
4800551	ES020ZCCM004800551	BARRERO	400045	Coincidente en parte	41,19882	-4,57616	0,035
4800552	ES020ZCCM004800552	LOS CORTOS	400056	Coincidente en parte	41,21045	-3,64948	0,417

Anejo 3. Apéndice VII. Información adicional sobre zonas protegidas

Código ZP MIRAME	Código EU ZP	Nombre Local ZP	Código MSPF	Tipo Asociación MSPF/ ZP2	Latitud	Longitud	Área ZP (km ²)
4800553	ES020ZCCM004800553	ERAS GRANDES	400045	Coincidente en parte	41,20408	-4,51818	0,083
4800554	ES020ZCCM004800554	Coca	400045	Coincidente en parte	41,20459	-4,52182	0,035
4800555	ES020ZCCM004800555	Los Cortos	400049	Coincidente en parte	41,21338	-3,65727	0,039
4800556	ES020ZCCM004800556	Valdelosa	400052	Coincidente en parte	41,18165	-5,79335	0,136
4800557	ES020ZCCM004800557	desconocido	400047	Coincidente en parte	41,19597	-5,13146	0,667
4800558	ES020ZCCM004800558	Navas de Oro 1	400045	Coincidente en parte	41,20743	-4,40712	0,312
4800559	ES020ZCCM004800559	CARBAJO	400052	Coincidente en parte	41,18262	-5,87030	0,102
4800560	ES020ZCCM004800560	SONDEO CARRANOVA	400055	Coincidente en parte	41,21242	-4,20012	0,312
4800561	ES020ZCCM004800561	Navalmanzano	400055	Coincidente en parte	41,21210	-4,25076	0,312
4800562	ES020ZCCM004800562	ERAS	400055	Coincidente en parte	41,21228	-4,25061	0,405
4800563	ES020ZCCM004800563	CARRETERA	400053	Coincidente en parte	41,16284	-6,62638	0,025
4800564	ES020ZCCM004800564	EGIDO DE LA FUENTE	400055	Coincidente en parte	41,21349	-4,25289	0,369
4800565	ES020ZCCM004800565	LA VEGA	400053	Coincidente en parte	41,16385	-6,62659	0,025
4800566	ES020ZCCM004800566	CAMINO CANTALAPIEDRA	400047	Coincidente en parte	41,20350	-5,02600	0,390
4800567	ES020ZCCM004800567	VERDINAL	400055	Coincidente en parte	41,21751	-4,20866	0,037
4800568	ES020ZCCM004800568	LAS ABRIGADAS	400052	Coincidente en parte	41,19553	-5,69178	0,454
4800569	ES020ZCCM004800569	LAS ABRIGADAS	400052	Coincidente en parte	41,19688	-5,69159	0,454
4800570	ES020ZCCM004800570	EL SOTILLO	400045	Coincidente en parte	41,22076	-4,33621	0,011
4800571	ES020ZCCM004800571	CAMINO VIEJO DE SALAMANCA	400048	Coincidente en parte	41,20194	-5,50943	0,102
4800572	ES020ZCCM004800572	CASCO URBANO	400047	Coincidente en parte	41,21443	-4,92373	0,102
4800573	ES020ZCCM004800573	CAMINO DE LA MOLINERA	400047	Coincidente en parte	41,21743	-4,84908	0,016
4800574	ES020ZCCM004800574	desconocido	400055	Coincidente en parte	41,22755	-4,10881	0,073
4800575	ES020ZCCM004800575	Aguilafuente	400055	Coincidente en parte	41,22801	-4,10910	0,069
4800576	ES020ZCCM004800576	LA POZA	400055	Coincidente en parte	41,22801	-4,10937	0,043
4800577	ES020ZCCM004800577	EL CERRO	400049	Coincidente en parte	41,23306	-3,64686	0,144
4800578	ES020ZCCM004800578	RONDAS DEL PUEBLO	400045	Coincidente en parte	41,22426	-4,58306	0,035
4800579	ES020ZCCM004800579	Santiz 3	400052	Coincidente en parte	41,19898	-5,89152	0,102
4800580	ES020ZCCM004800580	LAS HONTANILLAS	400045	Coincidente en parte	41,22958	-4,30270	0,011
4800581	ES020ZCCM004800581	ERAS MUNICIPALES	400049	Coincidente en parte	41,23576	-3,65021	0,102
4800582	ES020ZCCM004800582	LA HERRADURA	400047	Coincidente en parte	41,22325	-4,84229	0,102
4800583	ES020ZCCM004800583	LAS CARCAVAS	400047	Coincidente en parte	41,21699	-5,22178	0,102

Anejo 3. Apéndice VII. Información adicional sobre zonas protegidas

Código ZP MIRAME	Código EU ZP	Nombre Local ZP	Código MSPF	Tipo Asociación MSPF/ ZP2	Latitud	Longitud	Área ZP (km ²)
4800584	ES020ZCCM004800584	PLAZA (CASCO URBANO)	400047	Coincidente en parte	41,23028	-4,97243	0,035
4800585	ES020ZCCM004800585	desconocido	400047	Coincidente en parte	41,23122	-5,04291	0,312
4800586	ES020ZCCM004800586	Bocigas	400045	Coincidente en parte	41,23759	-4,67363	0,601
4800587	ES020ZCCM004800587	EL CAMPILLO	400047	Coincidente en parte	41,23213	-5,04113	0,422
4800588	ES020ZCCM004800588	LOS PRADOS	400050	Coincidente en parte	41,25300	-2,53014	0,078
4800589	ES020ZCCM004800589	FUENTE DE LOS CAÑOS	400055	Coincidente en parte	41,25182	-3,78274	0,351
4800590	ES020ZCCM004800590	CALLE LA FUENTE	400040	Coincidente en parte	41,21195	-6,27068	0,025
4800591	ES020ZCCM004800591	VALDIVARES	400049	Coincidente en parte	41,25691	-3,59435	0,102
4800592	ES020ZCCM004800592	EL HOYAL	400055	Coincidente en parte	41,25659	-3,91037	0,044
4800593	ES020ZCCM004800593	Cantalejo	400055	Coincidente en parte	41,25664	-3,91049	0,119
4800594	ES020ZCCM004800594	PRADO REDONDO	400049	Coincidente en parte	41,26000	-3,59043	0,102
4800595	ES020ZCCM004800595	RASOS	400047	Coincidente en parte	41,24561	-4,96056	0,035
4800596	ES020ZCCM004800596	PRADO REDONDO	400053	Coincidente en parte	41,21093	-6,43110	0,025
4800597	ES020ZCCM004800597	desconocido	400050	Coincidente en parte	41,26218	-2,60239	1,511
4800598	ES020ZCCM004800598	LAS BALSAS	400045	Coincidente en parte	41,25286	-4,57752	0,035
4800599	ES020ZCCM004800599	SAN JUAN	400046	Coincidente en parte	41,26405	-3,84684	1,532
4800600	ES020ZCCM004800600	JUNTO AL CAMINO DE LA ESTACION	400051	Coincidente en parte	41,26603	-2,45365	0,312
4800601	ES020ZCCM004800601	CAMINO LOS PEGUEROS	400045	Coincidente en parte	41,26248	-4,28756	0,312
4800602	ES020ZCCM004800602	LA BERZADA	400045	Coincidente en parte	41,26342	-4,28186	0,035
4800603	ES020ZCCM004800603	CAÑO VIEJO	400047	Coincidente en parte	41,25050	-5,17460	0,312
4800604	ES020ZCCM004800604	ROSALEDA(CASCO URBANO)	400047	Coincidente en parte	41,26095	-4,76937	0,035
4800605	ES020ZCCM004800605	CHARCO DEL OBREGON	400047	Coincidente en parte	41,26585	-4,92232	0,312
4800606	ES020ZCCM004800606	ERAS DE ARRIBA	400052	Coincidente en parte	41,25371	-5,71568	0,102
4800607	ES020ZCCM004800607	NUEVA VILLA DE LAS TORRES, CASCO URBANO.	400047	Coincidente en parte	41,26775	-5,05670	0,385
4800608	ES020ZCCM004800608	LAS SALINAS (EL CAZ)	400047	Coincidente en parte	41,27070	-4,92628	0,102
4800609	ES020ZCCM004800609	EL RENACUAL	400040	Coincidente en parte	41,23717	-6,38636	0,025
4800610	ES020ZCCM004800610	EL BORBOLLON	400050	Coincidente en parte	41,28894	-2,85221	0,866
4800611	ES020ZCCM004800611	Medina del Campo 1	400047	Coincidente en parte	41,27438	-4,88952	0,102
4800612	ES020ZCCM004800612	LAS NEGRAS O DESPOBLADO DE VILLAFUERTE	400047	Coincidente en parte	41,27589	-4,88782	0,102
4800613	ES020ZCCM004800613	Barrio Nuevo 2	400045	Coincidente en parte	41,28799	-4,32299	0,037
4800614	ES020ZCCM004800614	TRAS EL HOMBRE	400047	Coincidente en parte	41,28048	-4,94056	0,102

Anejo 3. Apéndice VII. Información adicional sobre zonas protegidas

Código ZP MIRAME	Código EU ZP	Nombre Local ZP	Código MSPF	Tipo Asociación MSPF/ ZP2	Latitud	Longitud	Área ZP (km ²)
4800615	ES020ZCCM004800615	POZAS	400045	Coincidente en parte	41,29167	-4,34397	0,036
4800616	ES020ZCCM004800616	Vadillo de la Guareña	400047	Coincidente en parte	41,27947	-5,33837	0,102
4800617	ES020ZCCM004800617	Abastecimiento Lastras de Cuéllar. Calle Príncipe, 14	400045	Coincidente en parte	41,29828	-4,10481	0,866
4800618	ES020ZCCM004800618	Abastecimiento Lastras de Cuéllar. CALLE ERAS DE ARRIBA S/N	400045	Coincidente en parte	41,29911	-4,10376	1,479
4800619	ES020ZCCM004800619	EL BARTIZUELO	400045	Coincidente en parte	41,29893	-4,16230	0,036
4800620	ES020ZCCM004800620	LOS HOYOS	400045	Coincidente en parte	41,29824	-4,54470	0,053
4800621	ES020ZCCM004800621	Lastras de Cuéllar 3	400045	Coincidente en parte	41,30446	-4,11458	0,154
4800622	ES020ZCCM004800622	CAÑADA	400047	Coincidente en parte	41,29925	-5,21694	0,460
4800623	ES020ZCCM004800623	ESTACAS	400045	Coincidente en parte	41,31249	-4,45888	0,011
4800624	ES020ZCCM004800624	Pueblo 2	400047	Coincidente en parte	41,30527	-5,02285	0,035
4800625	ES020ZCCM004800625	Fresneda de Cuéllar 2	400045	Coincidente en parte	41,31589	-4,45340	0,017
4800626	ES020ZCCM004800626	CERRO LAZARO	400049	Coincidente en parte	41,32546	-3,63082	0,102
4800627	ES020ZCCM004800627	ANTIGUA CAÑADA	400045	Coincidente en parte	41,32068	-4,29882	0,038
4800628	ES020ZCCM004800628	LA VEGA	400050	Coincidente en parte	41,33280	-2,74623	0,866
4800629	ES020ZCCM004800629	Medina del Campo 4	400047	Coincidente en parte	41,31779	-4,91383	0,102
4800630	ES020ZCCM004800630	EL SALGÜERAL	400047	Coincidente en parte	41,31911	-4,83889	0,012
4800631	ES020ZCCM004800631	TRASLASCASAS	400048	Coincidente en parte	41,30804	-5,58279	0,116
4800632	ES020ZCCM004800632	Argujillo 2	400048	Coincidente en parte	41,31080	-5,57887	0,102
4800633	ES020ZCCM004800633	LAS CAÑADAS	400049	Coincidente en parte	41,34290	-3,47846	0,102
4800634	ES020ZCCM004800634	LOS PICOS	400047	Coincidente en parte	41,32856	-5,09999	0,208
4800635	ES020ZCCM004800635	Taroda 2	400037	Coincidente en parte	41,34766	-2,42786	0,035
4800636	ES020ZCCM004800636	Calle Giroteo 6 Suelo 2	400045	Coincidente en parte	41,33860	-4,58370	0,035
4800637	ES020ZCCM004800637	LAS CANTERAS	400051	Coincidente en parte	41,35054	-2,50135	0,312
4800638	ES020ZCCM004800638	Fuente el Carnero	400048	Coincidente en parte	41,32412	-5,71089	0,102
4800639	ES020ZCCM004800639	Peleas de Arriba	400048	Coincidente en parte	41,32405	-5,74329	0,102
4800640	ES020ZCCM004800640	CARRETERA SEPULVEDA	400046	Coincidente en parte	41,35654	-3,77616	0,102
4800641	ES020ZCCM004800641	SOTO DEL FRAILE	400048	Coincidente en parte	41,33158	-5,57958	0,102
4800642	ES020ZCCM004800642	COSTANILLA	400051	Coincidente en parte	41,36325	-2,65645	0,035
4800643	ES020ZCCM004800643	Fermoselle 1	400040	Coincidente en parte	41,31544	-6,38079	0,025
4800644	ES020ZCCM004800644	CAMINO DE PELEAS	400048	Coincidente en parte	41,33145	-5,78678	0,102
4800645	ES020ZCCM004800645	Calvario	400042	Coincidente en parte	41,36614	-3,34233	0,102

Anejo 3. Apéndice VII. Información adicional sobre zonas protegidas

Código ZP MIRAME	Código EU ZP	Nombre Local ZP	Código MSPF	Tipo Asociación MSPF/ ZP2	Latitud	Longitud	Área ZP (km ²)
4800646	ES020ZCCM004800646	Íscar 2	400045	Coincidente en parte	41,35757	-4,50135	0,112
4800647	ES020ZCCM004800647	desconocido	400049	Coincidente en parte	41,36646	-3,54101	0,102
4800648	ES020ZCCM004800648	Barrio de Arriba	400046	Coincidente en parte	41,36538	-3,82043	0,011
4800649	ES020ZCCM004800649	DEHESA QUEJIGAL	400050	Coincidente en parte	41,36920	-2,99865	0,283
4800650	ES020ZCCM004800650	LA DEHESA	400049	Coincidente en parte	41,36920	-3,50542	0,102
4800651	ES020ZCCM004800651	desconocido	400046	Coincidente en parte	41,36717	-3,89507	0,029
4800652	ES020ZCCM004800652	Barrio de Arriba	400046	Coincidente en parte	41,36793	-3,81641	0,011
4800653	ES020ZCCM004800653	PINAR DEL CONCEJO	400045	Coincidente en parte	41,36132	-4,50017	0,167
4800654	ES020ZCCM004800654	Los Palomares	400047	Coincidente en parte	41,35083	-5,18393	0,102
4800655	ES020ZCCM004800655	LA TIA COJA	400050	Coincidente en parte	41,37144	-3,24976	0,028
4800656	ES020ZCCM004800656	Adrados 1	400045	Coincidente en parte	41,36673	-4,14389	0,047
4800657	ES020ZCCM004800657	SAN ROQUE	400043	Coincidente en parte	41,36670	-4,11026	0,601
4800658	ES020ZCCM004800658	LA ZANJA	400050	Coincidente en parte	41,37251	-3,24638	0,025
4800659	ES020ZCCM004800659	CALLE DEL ARROYO	400043	Coincidente en parte	41,36954	-4,10979	0,601
4800660	ES020ZCCM004800660	Cabañas de Sayago 3	400048	Coincidente en parte	41,34158	-5,79112	0,020
4800661	ES020ZCCM004800661	Paraje 5	400045	Coincidente en parte	41,36387	-4,67559	0,067
4800662	ES020ZCCM004800662	RASUELOS	400046	Coincidente en parte	41,37257	-3,89818	0,011
4800663	ES020ZCCM004800663	San Roque 4	400045	Coincidente en parte	41,36496	-4,67542	0,067
4800664	ES020ZCCM004800664	Alcazarén 2	400045	Coincidente en parte	41,36603	-4,67466	0,078
4800665	ES020ZCCM004800665	LOS MIGUELINOS	400055	Coincidente en parte	41,37485	-3,93840	0,011
4800666	ES020ZCCM004800666	EL BOTIJERO	400049	Coincidente en parte	41,38028	-3,50570	0,102
4800667	ES020ZCCM004800667	Sin nombre	400048	Coincidente en parte	41,35283	-5,59070	0,011
4800668	ES020ZCCM004800668	LOS BONALES	400048	Coincidente en parte	41,35113	-5,76436	0,102
4800669	ES020ZCCM004800669	CASCO URBANO MEDINA	400047	Coincidente en parte	41,37032	-4,84691	0,035
4800670	ES020ZCCM004800670	LOS NOGALES	400049	Coincidente en parte	41,38472	-3,72930	0,011
4800671	ES020ZCCM004800671	Castiltierra 1	400049	Coincidente en parte	41,38599	-3,52557	0,102
4800672	ES020ZCCM004800672	05 Bodon Pajar	400045	Coincidente en parte	41,37555	-4,65480	0,035
4800673	ES020ZCCM004800673	Corrales	400048	Coincidente en parte	41,35820	-5,74366	0,102
4800674	ES020ZCCM004800674	Castronuño 4	400047	Coincidente en parte	41,36858	-5,27665	0,013
4800675	ES020ZCCM004800675	Castronuño 3	400047	Coincidente en parte	41,37218	-5,30472	0,011
4800676	ES020ZCCM004800676	San Miguel de Bernuy	400055	Coincidente en parte	41,39313	-3,95047	0,014

Anejo 3. Apéndice VII. Información adicional sobre zonas protegidas

Código ZP MIRAME	Código EU ZP	Nombre Local ZP	Código MSPF	Tipo Asociación MSPF/ ZP2	Latitud	Longitud	Área ZP (km ²)
4800677	ES020ZCCM004800677	LAS MORERAS	400047	Coincidente en parte	41,38646	-4,77720	0,035
4800678	ES020ZCCM004800678	desconocido	400048	Coincidente en parte	41,37509	-5,41774	0,022
4800679	ES020ZCCM004800679	LAS FUENTECILLAS	400049	Coincidente en parte	41,40062	-3,51651	0,011
4800680	ES020ZCCM004800680	Castroserracín 2	400046	Coincidente en parte	41,40024	-3,78069	0,283
4800681	ES020ZCCM004800681	Caltojar 1	400037	Coincidente en parte	41,40266	-2,77199	0,102
4800682	ES020ZCCM004800682	Sin nombre	400048	Coincidente en parte	41,37909	-5,40820	0,017
4800683	ES020ZCCM004800683	EL ARROYAL	400043	Coincidente en parte	41,39977	-4,04482	0,601
4800684	ES020ZCCM004800684	BARRIO DE LA PERERA	400050	Coincidente en parte	41,40592	-3,03069	0,283
4800685	ES020ZCCM004800685	CARRAMEDINA	400037	Coincidente en parte	41,40702	-2,76088	0,011
4800686	ES020ZCCM004800686	Cobertelada 2	400051	Coincidente en parte	41,40699	-2,56643	0,011
4800687	ES020ZCCM004800687	EL CUBILLO	400049	Coincidente en parte	41,40774	-3,46438	0,102
4800688	ES020ZCCM004800688	LAS ERAS ALTAS	400047	Coincidente en parte	41,38716	-5,26723	0,124
4800689	ES020ZCCM004800689	Lodares del Monte 1	400051	Coincidente en parte	41,40967	-2,60654	0,011
4800690	ES020ZCCM004800690	Castroño 1	400047	Coincidente en parte	41,39140	-5,27428	0,011
4800691	ES020ZCCM004800691	Cementerio 2	400048	Coincidente en parte	41,38636	-5,52827	0,112
4800692	ES020ZCCM004800692	BARRIO DE SAN GIL	400067	Coincidente en parte	41,40696	-4,31832	0,661
4800693	ES020ZCCM004800693	CAÑADILLA	400045	Coincidente en parte	41,40417	-4,54276	0,035
4800694	ES020ZCCM004800694	Santa María de Riaza	400042	Coincidente en parte	41,41392	-3,41003	0,011
4800695	ES020ZCCM004800695	Torregutiérrez 3	400043	Coincidente en parte	41,40767	-4,36236	0,035
4800696	ES020ZCCM004800696	Torregutiérrez 3	400043	Coincidente en parte	41,40776	-4,36238	0,035
4800697	ES020ZCCM004800697	CARRETERA DE BAHABON O ROBLEDO	400067	Coincidente en parte	41,40894	-4,31607	0,601
4800698	ES020ZCCM004800698	CTRA. MADRID CORUÑA	400047	Coincidente en parte	41,40041	-4,95993	0,136
4800699	ES020ZCCM004800699	Avda. Reconquista 48	400042	Coincidente en parte	41,41655	-3,38954	0,141
4800700	ES020ZCCM004800700	PUENTE (LA FLECHA)	400045	Coincidente en parte	41,40725	-4,55852	0,035
4800701	ES020ZCCM004800701	MOLINO DE ENMEDIO	400045	Coincidente en parte	41,40815	-4,55390	0,035
4800702	ES020ZCCM004800702	LA LOSA	400043	Coincidente en parte	41,41465	-4,13857	0,601
4800703	ES020ZCCM004800703	LA PRADEREJA	400067	Coincidente en parte	41,41561	-4,11709	0,626
4800704	ES020ZCCM004800704	EL PALOMAR	400047	Coincidente en parte	41,40722	-4,79045	0,049
4800705	ES020ZCCM004800705	MAZARRON	400047	Coincidente en parte	41,40832	-4,78515	0,099
4800706	ES020ZCCM004800706	ALEPUZ	400037	Coincidente en parte	41,42066	-2,37561	0,312
4800707	ES020ZCCM004800707	Balluncar	400037	Coincidente en parte	41,42172	-2,54649	0,011

Anejo 3. Apéndice VII. Información adicional sobre zonas protegidas

Código ZP MIRAME	Código EU ZP	Nombre Local ZP	Código MSPF	Tipo Asociación MSPF/ ZP2	Latitud	Longitud	Área ZP (km ²)
4800708	ES020ZCCM004800708	LA PRESONA	400046	Coincidente en parte	41,41976	-3,84450	0,038
4800709	ES020ZCCM004800709	MONTE ROBLE	400046	Coincidente en parte	41,42015	-3,82108	0,038
4800710	ES020ZCCM004800710	Matapozuelos 2	400045	Coincidente en parte	41,40973	-4,76356	0,074
4800711	ES020ZCCM004800711	Cuéllar 5	400043	Coincidente en parte	41,41600	-4,30320	0,989
4800712	ES020ZCCM004800712	VALTARRE	400047	Coincidente en parte	41,40855	-4,89734	0,127
4800713	ES020ZCCM004800713	Navares de las Cuevas	400046	Coincidente en parte	41,42298	-3,76127	0,390
4800714	ES020ZCCM004800714	desconocido	400037	Coincidente en parte	41,42481	-2,54711	0,011
4800715	ES020ZCCM004800715	ERAS	400049	Coincidente en parte	41,42495	-3,48740	0,102
4800716	ES020ZCCM004800716	desconocido	400043	Coincidente en parte	41,42239	-4,00130	0,011
4800717	ES020ZCCM004800717	EL MAJUELON	400043	Coincidente en parte	41,42240	-4,05745	0,617
4800718	ES020ZCCM004800718	Calle Mayor de Torrecilla del Valle	400047	Coincidente en parte	41,41064	-4,95831	0,102
4800719	ES020ZCCM004800719	EL CEMENTERIO	400048	Coincidente en parte	41,39894	-5,77914	0,102
4800720	ES020ZCCM004800720	CALLE ZAMORA	400048	Coincidente en parte	41,39947	-5,78081	0,102
4800721	ES020ZCCM004800721	Quintanas Rubias de Arriba	400050	Coincidente en parte	41,43421	-3,15312	0,102
4800722	ES020ZCCM004800722	MATABUEYES	400045	Coincidente en parte	41,42601	-4,65547	0,464
4800723	ES020ZCCM004800723	Almantiga	400037	Coincidente en parte	41,44076	-2,55882	0,011
4800724	ES020ZCCM004800724	EL NAVAJO	400048	Coincidente en parte	41,40947	-5,75034	0,102
4800725	ES020ZCCM004800725	LA DEHESA	400046	Coincidente en parte	41,44072	-3,68074	0,283
4800726	ES020ZCCM004800726	Carabias 1	400046	Coincidente en parte	41,44257	-3,67441	0,011
4800727	ES020ZCCM004800727	LOS GUARES	400067	Coincidente en parte	41,43944	-4,14051	0,601
4800728	ES020ZCCM004800728	VALDELASFUENTES	400046	Coincidente en parte	41,44264	-3,77659	0,283
4800729	ES020ZCCM004800729	BODEGAS	400048	Coincidente en parte	41,41565	-5,64644	0,196
4800730	ES020ZCCM004800730	CARRETERA DE RIAGUAS	400049	Coincidente en parte	41,44733	-3,48584	0,102
4800731	ES020ZCCM004800731	desconocido	400040	Coincidente en parte	41,41454	-5,87132	0,025
4800732	ES020ZCCM004800732	CALLE TRASCASTILLO	400048	Coincidente en parte	41,42011	-5,64871	0,196
4800733	ES020ZCCM004800733	DESPOBLADO DE LA ALMANCAYA	400048	Coincidente en parte	41,41965	-5,72225	0,102
4800734	ES020ZCCM004800734	Viloria 2	400043	Coincidente en parte	41,44427	-4,33200	0,716
4800735	ES020ZCCM004800735	LA VEGA	400047	Coincidente en parte	41,43530	-5,01549	0,102
4800736	ES020ZCCM004800736	Viloria 3	400043	Coincidente en parte	41,44614	-4,34318	0,137
4800737	ES020ZCCM004800737	LA PEGUERA	400067	Coincidente en parte	41,44512	-4,45540	0,196
4800738	ES020ZCCM004800738	LA IGLESIA	400067	Coincidente en parte	41,44995	-4,09548	0,312

Anejo 3. Apéndice VII. Información adicional sobre zonas protegidas

Código ZP MIRAME	Código EU ZP	Nombre Local ZP	Código MSPF	Tipo Asociación MSPF/ ZP2	Latitud	Longitud	Área ZP (km ²)
4800739	ES020ZCCM004800739	Sin nombre	400047	Coincidente en parte	41,43271	-5,30617	0,013
4800740	ES020ZCCM004800740	CAMINO DE VELAMAZAN	400037	Coincidente en parte	41,45551	-2,62695	0,102
4800741	ES020ZCCM004800741	CAP-POZO DEL PRADO-SAN MIGUEL DEL ARROYO	400043	Coincidente en parte	41,44802	-4,45297	0,196
4800742	ES020ZCCM004800742	Las Fuentes 2	400045	Coincidente en parte	41,44590	-4,67569	0,035
4800743	ES020ZCCM004800743	PALOMAR	400047	Coincidente en parte	41,43908	-5,12554	0,115
4800744	ES020ZCCM004800744	EL ROMERAL	400067	Coincidente en parte	41,45654	-3,91631	0,014
4800745	ES020ZCCM004800745	EL PICO	400046	Coincidente en parte	41,45883	-3,62666	0,283
4800746	ES020ZCCM004800746	Morales del Vino 8	400048	Coincidente en parte	41,42948	-5,73770	0,196
4800747	ES020ZCCM004800747	FUENTES CLARAS	400043	Coincidente en parte	41,45350	-4,43502	0,196
4800748	ES020ZCCM004800748	C/ARENAL N°30, MONTE NEGRAL	400067	Coincidente en parte	41,45253	-4,52014	0,011
4800749	ES020ZCCM004800749	CAMINO DE PEÑAUSENDE	400048	Coincidente en parte	41,42990	-5,78446	0,102
4800750	ES020ZCCM004800750	PATIO ESCUELAS	400048	Coincidente en parte	41,43110	-5,75432	0,102
4800751	ES020ZCCM004800751	desconocido	400048	Coincidente en parte	41,43538	-5,57786	0,196
4800752	ES020ZCCM004800752	LAS ESCUELAS Y LA ERMITA O CANTON	400048	Coincidente en parte	41,43172	-5,75591	0,102
4800753	ES020ZCCM004800753	desconocido	400048	Coincidente en parte	41,43263	-5,74873	0,196
4800754	ES020ZCCM004800754	desconocido	400048	Coincidente en parte	41,43492	-5,73214	0,196
4800755	ES020ZCCM004800755	LOS MOLINOS	400037	Coincidente en parte	41,46636	-2,38613	0,035
4800756	ES020ZCCM004800756	LA FUENTE	400042	Coincidente en parte	41,46795	-3,21744	0,196
4800757	ES020ZCCM004800757	MONTE SELLADORES Y NAVA	400067	Coincidente en parte	41,46099	-4,37420	0,011
4800758	ES020ZCCM004800758	FUENTE ANTON	400067	Coincidente en parte	41,46579	-3,90743	0,196
4800759	ES020ZCCM004800759	EL ARENAL	400048	Coincidente en parte	41,43715	-5,73615	0,011
4800760	ES020ZCCM004800760	Aldea de San Miguel	400045	Coincidente en parte	41,46083	-4,61268	0,728
4800761	ES020ZCCM004800761	desconocido	400048	Coincidente en parte	41,44000	-5,72086	0,204
4800762	ES020ZCCM004800762	desconocido	400048	Coincidente en parte	41,44120	-5,67825	0,198
4800763	ES020ZCCM004800763	CAMINO CAZURRA	400048	Coincidente en parte	41,44032	-5,72604	0,203
4800764	ES020ZCCM004800764	CARRETERA EL PERDIGON	400048	Coincidente en parte	41,44171	-5,73348	0,196
4800765	ES020ZCCM004800765	Morales del Vino 16	400048	Coincidente en parte	41,44212	-5,73560	0,014
4800766	ES020ZCCM004800766	Morales del Vino 16	400048	Coincidente en parte	41,44275	-5,72383	0,196
4800767	ES020ZCCM004800767	Morales del Vino 16	400048	Coincidente en parte	41,44434	-5,73475	0,011
4800768	ES020ZCCM004800768	Villalvilla de Montejo	400046	Coincidente en parte	41,47721	-3,68986	0,025
4800769	ES020ZCCM004800769	LA CERCA	400045	Coincidente en parte	41,46756	-4,64482	0,036

Anejo 3. Apéndice VII. Información adicional sobre zonas protegidas

Código ZP MIRAME	Código EU ZP	Nombre Local ZP	Código MSPF	Tipo Asociación MSPF/ ZP2	Latitud	Longitud	Área ZP (km ²)
4800770	ES020ZCCM004800770	LOS TEJARES	400048	Coincidente en parte	41,44737	-5,74439	0,011
4800771	ES020ZCCM004800771	Arrabal de Portillo	400045	Coincidente en parte	41,46981	-4,59334	0,058
4800772	ES020ZCCM004800772	LA AGUILERA	400037	Coincidente en parte	41,48146	-2,89205	0,011
4800773	ES020ZCCM004800773	Camporredondo	400043	Coincidente en parte	41,47237	-4,50235	0,011
4800774	ES020ZCCM004800774	Bahabón 2	400043	Coincidente en parte	41,47730	-4,26652	0,601
4800775	ES020ZCCM004800775	LOS CHINOS	400048	Coincidente en parte	41,45343	-5,68192	0,196
4800776	ES020ZCCM004800776	Arrabal de Portillo	400043	Coincidente en parte	41,47428	-4,58858	0,385
4800777	ES020ZCCM004800777	REINOSO	400048	Coincidente en parte	41,45360	-5,72555	0,197
4800778	ES020ZCCM004800778	TORRE-DUERO	400038	Coincidente en parte	41,46615	-5,16620	0,011
4800779	ES020ZCCM004800779	Bahabón 1	400043	Coincidente en parte	41,48272	-4,27697	0,601
4800780	ES020ZCCM004800780	Gormaz	400050	Coincidente en parte	41,48989	-2,98839	0,011
4800781	ES020ZCCM004800781	FUENTE GRANDE	400067	Coincidente en parte	41,48323	-4,28083	0,601
4800782	ES020ZCCM004800782	EL CHARCO	400048	Coincidente en parte	41,46081	-5,64558	0,196
4800783	ES020ZCCM004800783	DE LA CANAL	400048	Coincidente en parte	41,45968	-5,74233	0,196
4800784	ES020ZCCM004800784	LAS ASPERILLAS	400045	Coincidente en parte	41,48379	-4,68534	0,035
4800785	ES020ZCCM004800785	El Cardiel 5	400045	Coincidente en parte	41,48409	-4,68641	0,035
4800786	ES020ZCCM004800786	El Cardiel 5	400045	Coincidente en parte	41,48410	-4,68635	0,035
4800787	ES020ZCCM004800787	FUENTE PRADEJON	400037	Coincidente en parte	41,49597	-2,50769	0,078
4800788	ES020ZCCM004800788	EL CUARTEL	400048	Coincidente en parte	41,46710	-5,65949	0,201
4800789	ES020ZCCM004800789	El Cardiel 2	400045	Coincidente en parte	41,48750	-4,67692	0,035
4800790	ES020ZCCM004800790	ARROYO DEL HENAR	400042	Coincidente en parte	41,49967	-3,25344	0,011
4800791	ES020ZCCM004800791	DEHESA BOYAL	400037	Coincidente en parte	41,49945	-2,64886	0,012
4800792	ES020ZCCM004800792	PLAZA DE CENEGRO	400042	Coincidente en parte	41,50026	-3,35551	0,102
4800793	ES020ZCCM004800793	desconocido	400042	Coincidente en parte	41,50231	-3,14227	0,102
4800794	ES020ZCCM004800794	CALLE DEL AGUA	400038	Coincidente en parte	41,48565	-5,08881	0,011
4800795	ES020ZCCM004800795	CARRAMEDIANA	400045	Coincidente en parte	41,49515	-4,67670	0,035
4800796	ES020ZCCM004800796	FUENTE DEL SOTO	400048	Coincidente en parte	41,48200	-5,47900	0,118
4800797	ES020ZCCM004800797	SONDEO DE LOS PERALES EN MATAMALA DE ALMAZÁN	400037	Coincidente en parte	41,50923	-2,63866	0,011
4800798	ES020ZCCM004800798	ALTO EL CORTIJO	400037	Coincidente en parte	41,51006	-2,71001	0,102
4800799	ES020ZCCM004800799	BODON APARICIO	400045	Coincidente en parte	41,49839	-4,68622	0,035
4800800	ES020ZCCM004800800	Honrubia de la Cuesta 1	400046	Coincidente en parte	41,51015	-3,70433	0,025

Anejo 3. Apéndice VII. Información adicional sobre zonas protegidas

Código ZP MIRAME	Código EU ZP	Nombre Local ZP	Código MSPF	Tipo Asociación MSPF/ ZP2	Latitud	Longitud	Área ZP (km ²)
4800801	ES020ZCCM004800801	HORCAJO	400067	Coincidente en parte	41,50492	-4,45470	0,312
4800802	ES020ZCCM004800802	LA POVEDA	400044	Coincidente en parte	41,51214	-3,77917	0,102
4800803	ES020ZCCM004800803	Valdanzuelo 2	400042	Coincidente en parte	41,51577	-3,39696	0,011
4800804	ES020ZCCM004800804	LOS TEJARES	400037	Coincidente en parte	41,51693	-2,61640	0,102
4800805	ES020ZCCM004800805	Honrubia de la Cuesta 2	400042	Coincidente en parte	41,51613	-3,70322	0,500
4800806	ES020ZCCM004800806	Cogeces del Monte	400043	Coincidente en parte	41,51144	-4,30822	0,641
4800807	ES020ZCCM004800807	Parque Tecnológico de Boecillo 2	400045	Coincidente en parte	41,50751	-4,68684	0,171
4800808	ES020ZCCM004800808	CASCO URBANO. AVDA. LEÓN.	400038	Coincidente en parte	41,50268	-4,99432	0,961
4800809	ES020ZCCM004800809	Tordesillas 2	400038	Coincidente en parte	41,50292	-5,00953	0,685
4800810	ES020ZCCM004800810	BARATON	400048	Coincidente en parte	41,49022	-5,69803	0,047
4800811	ES020ZCCM004800811	MANADERO	400067	Coincidente en parte	41,51300	-4,45721	0,384
4800812	ES020ZCCM004800812	ESCUELAS(CASCO URBANO)	400038	Coincidente en parte	41,50495	-4,99812	0,777
4800813	ES020ZCCM004800813	PLAN PARCIAL SAN VICENTE	400038	Coincidente en parte	41,50519	-5,01073	0,685
4800814	ES020ZCCM004800814	EL MOLINO	400038	Coincidente en parte	41,50770	-4,91712	0,011
4800815	ES020ZCCM004800815	Villaveza	400041	Coincidente en parte	41,49985	-5,34875	0,011
4800816	ES020ZCCM004800816	Granja Florencia	400041	Coincidente en parte	41,49660	-5,54731	0,011
4800817	ES020ZCCM004800817	EL MANADERO	400045	Coincidente en parte	41,51380	-4,63966	0,038
4800818	ES020ZCCM004800818	TESO DEL CASTRO	400048	Coincidente en parte	41,49258	-5,76700	0,011
4800819	ES020ZCCM004800819	EL VAL	400037	Coincidente en parte	41,52475	-2,40011	0,102
4800820	ES020ZCCM004800820	Villanueva de Duero 4	400039	Coincidente en parte	41,51240	-4,86985	0,011
4800821	ES020ZCCM004800821	LA QUEBRADA	400041	Coincidente en parte	41,49643	-5,68317	0,068
4800822	ES020ZCCM004800822	VALDEBORREQUE	400042	Coincidente en parte	41,52957	-3,15388	0,102
4800823	ES020ZCCM004800823	desconocido	400041	Coincidente en parte	41,49808	-5,72583	0,011
4800824	ES020ZCCM004800824	VALDEPINO	400037	Coincidente en parte	41,53058	-2,62766	0,102
4800825	ES020ZCCM004800825	LAS ESTACADAS	400048	Coincidente en parte	41,50666	-5,40119	0,011
4800826	ES020ZCCM004800826	El Montico 4	400038	Coincidente en parte	41,51601	-4,94341	0,312
4800827	ES020ZCCM004800827	VALDELALOBA	400040	Coincidente en parte	41,49768	-5,83797	0,025
4800828	ES020ZCCM004800828	Valdanzuelo 1	400042	Coincidente en parte	41,53197	-3,40786	0,102
4800829	ES020ZCCM004800829	Parque Tecnológico de Boecillo 1	400045	Coincidente en parte	41,52043	-4,71913	0,048
4800830	ES020ZCCM004800830	JUNTO AL CAMINO DE LA MESILLA	400038	Coincidente en parte	41,51803	-4,91744	0,018
4800831	ES020ZCCM004800831	EL MONTICO	400038	Coincidente en parte	41,51781	-4,93734	0,393

Anejo 3. Apéndice VII. Información adicional sobre zonas protegidas

Código ZP MIRAME	Código EU ZP	Nombre Local ZP	Código MSPF	Tipo Asociación MSPF/ ZP2	Latitud	Longitud	Área ZP (km ²)
4800832	ES020ZCCM004800832	desconocido	400033	Coincidente en parte	41,50006	-5,80217	0,011
4800833	ES020ZCCM004800833	DEHESILLA	400042	Coincidente en parte	41,53433	-3,34467	0,102
4800834	ES020ZCCM004800834	Parque Tecnológico de Boecillo 1	400045	Coincidente en parte	41,52210	-4,71532	0,048
4800835	ES020ZCCM004800835	Parque Tecnológico de Boecillo 1	400045	Coincidente en parte	41,52258	-4,71606	0,111
4800836	ES020ZCCM004800836	Parque Tecnológico de Boecillo 1	400045	Coincidente en parte	41,52342	-4,71921	0,385
4800837	ES020ZCCM004800837	desconocido	400042	Coincidente en parte	41,53781	-3,26000	0,011
4800838	ES020ZCCM004800838	LA RESINERA	400045	Coincidente en parte	41,52588	-4,75265	0,075
4800839	ES020ZCCM004800839	desconocido	400038	Coincidente en parte	41,51963	-5,21211	0,035
4800840	ES020ZCCM004800840	Toro 5	400041	Coincidente en parte	41,51607	-5,39476	0,011
4800841	ES020ZCCM004800841	Toro 5	400041	Coincidente en parte	41,51612	-5,39492	0,011
4800842	ES020ZCCM004800842	Peñalba de San Esteban 2	400042	Coincidente en parte	41,54199	-3,25199	0,011
4800843	ES020ZCCM004800843	PAGO DEL SOTO	400067	Coincidente en parte	41,53876	-4,08234	0,035
4800844	ES020ZCCM004800844	Toro 5	400038	Coincidente en parte	41,51975	-5,39180	0,636
4800845	ES020ZCCM004800845	ERAS DE SANTA CATALINA O TIERRA DE PICALTORDO	400038	Coincidente en parte	41,52069	-5,38230	0,098
4800846	ES020ZCCM004800846	desconocido	400033	Coincidente en parte	41,51142	-5,79423	0,025
4800847	ES020ZCCM004800847	SANTA CATALINA Y PICALTORDO	400038	Coincidente en parte	41,52070	-5,38223	0,067
4800848	ES020ZCCM004800848	CAP-SONDEO NUEVO LAS ERAS-TORO	400038	Coincidente en parte	41,52126	-5,38249	0,087
4800849	ES020ZCCM004800849	VALDIOS	400046	Coincidente en parte	41,54450	-3,65377	0,283
4800850	ES020ZCCM004800850	CAMINO LA FUENTE	400067	Coincidente en parte	41,53709	-4,53680	0,102
4800851	ES020ZCCM004800851	Pedraja de San Esteban	400030	Coincidente en parte	41,54817	-3,14529	0,011
4800852	ES020ZCCM004800852	LAS REGADERAS	400067	Coincidente en parte	41,54684	-3,79447	0,125
4800853	ES020ZCCM004800853	San Esteban de Gormaz	400030	Coincidente en parte	41,55113	-3,18165	0,066
4800854	ES020ZCCM004800854	El Pinarillo	400045	Coincidente en parte	41,54032	-4,77787	0,011
4800855	ES020ZCCM004800855	RUIZ O VIÑA GRANDE	400045	Coincidente en parte	41,54124	-4,77674	0,102
4800856	ES020ZCCM004800856	CASCO URBANO (CAMINO DE LAS BODEGAS)	400045	Coincidente en parte	41,54248	-4,70296	0,266
4800857	ES020ZCCM004800857	desconocido	400033	Coincidente en parte	41,52102	-5,81723	0,196
4800858	ES020ZCCM004800858	LAS FUENTES	400042	Coincidente en parte	41,55383	-3,64213	0,011
4800859	ES020ZCCM004800859	Fresno de la Ribera 1	400041	Coincidente en parte	41,52701	-5,56641	0,011
4800860	ES020ZCCM004800860	CAP-CASTILLEJO DE ROBLEDO	400042	Coincidente en parte	41,55848	-3,49555	0,148
4800861	ES020ZCCM004800861	CALLE LEGIDO	400038	Coincidente en parte	41,53095	-5,56736	0,196
4800862	ES020ZCCM004800862	EL BRIZO	400045	Coincidente en parte	41,54795	-4,66066	0,011

Anejo 3. Apéndice VII. Información adicional sobre zonas protegidas

Código ZP MIRAME	Código EU ZP	Nombre Local ZP	Código MSPF	Tipo Asociación MSPF/ ZP2	Latitud	Longitud	Área ZP (km ²)
4800863	ES020ZCCM004800863	Castillejo de Robledo	400042	Coincidente en parte	41,55929	-3,49479	0,102
4800864	ES020ZCCM004800864	Puente Duero-Esparragal	400039	Coincidente en parte	41,55071	-4,79617	0,038
4800865	ES020ZCCM004800865	LA FUENTE	400038	Coincidente en parte	41,55008	-4,96807	0,312
4800866	ES020ZCCM004800866	PAGO LA BARCA	400045	Coincidente en parte	41,55465	-4,70388	0,060
4800867	ES020ZCCM004800867	EL OTERO DE HERRERA	400045	Coincidente en parte	41,55555	-4,66703	0,102
4800868	ES020ZCCM004800868	CARREPEDROSA	400038	Coincidente en parte	41,54485	-5,30131	0,102
4800869	ES020ZCCM004800869	desconocido	400030	Coincidente en parte	41,56888	-3,13486	0,102
4800870	ES020ZCCM004800870	PAGO LA BARCA	400045	Coincidente en parte	41,55658	-4,70118	0,060
4800871	ES020ZCCM004800871	CUESTA DEL OTERO	400045	Coincidente en parte	41,55742	-4,66612	0,011
4800872	ES020ZCCM004800872	PRADO VEGA	400038	Coincidente en parte	41,55267	-5,00452	0,312
4800873	ES020ZCCM004800873	LAS ERAS	400037	Coincidente en parte	41,57108	-2,96307	0,011
4800874	ES020ZCCM004800874	LOS LINARES	400038	Coincidente en parte	41,54215	-5,60972	0,196
4800875	ES020ZCCM004800875	ROTURAS	400038	Coincidente en parte	41,55186	-5,14310	0,035
4800876	ES020ZCCM004800876	CAMINO DE CEMENTERA	400037	Coincidente en parte	41,57328	-2,72781	0,011
4800877	ES020ZCCM004800877	desconocido	400042	Coincidente en parte	41,57217	-3,69798	0,162
4800878	ES020ZCCM004800878	Valdenebro 1	400037	Coincidente en parte	41,57558	-2,95619	0,102
4800879	ES020ZCCM004800879	Santibáñez de Valcorba	400039	Coincidente en parte	41,56702	-4,44892	0,064
4800880	ES020ZCCM004800880	CAMINO DE LA OLIVA	400067	Coincidente en parte	41,56620	-4,57184	0,102
4800881	ES020ZCCM004800881	desconocido	400031	Coincidente en parte	41,54431	-5,75448	0,018
4800882	ES020ZCCM004800882	DUERO ALTO	400039	Coincidente en parte	41,56472	-4,82243	0,179
4800883	ES020ZCCM004800883	CAMINO LA BLANQUERA	400067	Coincidente en parte	41,57065	-4,47978	0,351
4800884	ES020ZCCM004800884	PEDROSA DEL REY	400038	Coincidente en parte	41,55935	-5,20212	0,351
4800885	ES020ZCCM004800885	CALLE CARRETERA S/N	400031	Coincidente en parte	41,54820	-5,75305	0,196
4800886	ES020ZCCM004800886	FUENTE ARRIBA	400042	Coincidente en parte	41,58162	-3,27801	0,011
4800887	ES020ZCCM004800887	CAMINO LA HUELGA	400038	Coincidente en parte	41,55273	-5,61585	0,013
4800888	ES020ZCCM004800888	CAP-POZO ABIERTO-CORESES	400038	Coincidente en parte	41,55290	-5,61561	0,201
4800889	ES020ZCCM004800889	Coreses 3	400038	Coincidente en parte	41,55285	-5,61562	0,011
4800890	ES020ZCCM004800890	CAÑEMARA	400042	Coincidente en parte	41,58128	-3,75879	0,011
4800891	ES020ZCCM004800891	TIRUELO	400038	Coincidente en parte	41,56561	-5,05684	0,312
4800892	ES020ZCCM004800892	LA FONTANINA	400040	Coincidente en parte	41,54122	-6,18059	0,025
4800893	ES020ZCCM004800893	CALLE DE LA FUENTE,S/N	400031	Coincidente en parte	41,55144	-5,79782	0,102

Anejo 3. Apéndice VII. Información adicional sobre zonas protegidas

Código ZP MIRAME	Código EU ZP	Nombre Local ZP	Código MSPF	Tipo Asociación MSPF/ ZP2	Latitud	Longitud	Área ZP (km ²)
4800894	ES020ZCCM004800894	calle Travesía de Valcabado, nº 2	400031	Coincidente en parte	41,55436	-5,71073	0,013
4800895	ES020ZCCM004800895	VALDEPALACIOS	400037	Coincidente en parte	41,58693	-2,82960	0,102
4800896	ES020ZCCM004800896	URBANIZACION PANORAMA	400067	Coincidente en parte	41,57292	-4,85827	0,334
4800897	ES020ZCCM004800897	PRADOCORRAL	400030	Coincidente en parte	41,58813	-3,16266	0,102
4800898	ES020ZCCM004800898	APEADERO	400030	Coincidente en parte	41,58861	-3,30803	0,011
4800899	ES020ZCCM004800899	LA CAÑADA	400030	Coincidente en parte	41,58963	-3,16580	0,102
4800900	ES020ZCCM004800900	CARRECASUAR	400042	Coincidente en parte	41,58881	-3,63820	0,196
4800901	ES020ZCCM004800901	Tudela de Duero 7	400039	Coincidente en parte	41,58000	-4,58564	0,031
4800902	ES020ZCCM004800902	EL VAL	400042	Coincidente en parte	41,59052	-3,64902	0,196
4800903	ES020ZCCM004800903	POLVORIN SARDON DUERO	400067	Coincidente en parte	41,58496	-4,41847	0,196
4800904	ES020ZCCM004800904	CUARTEL PINAR ANTEQUERA	400067	Coincidente en parte	41,58063	-4,76088	0,069
4800905	ES020ZCCM004800905	Sardón de Duero	400043	Coincidente en parte	41,58594	-4,41939	0,198
4800906	ES020ZCCM004800906	LAS MONJAS	400042	Coincidente en parte	41,59375	-3,69738	0,102
4800907	ES020ZCCM004800907	CAMINO DE BERCERO	400038	Coincidente en parte	41,57705	-5,10133	0,312
4800908	ES020ZCCM004800908	LOS CINCO CORRALES	400042	Coincidente en parte	41,59500	-3,68723	0,198
4800909	ES020ZCCM004800909	PROXIMIDADES DEL PK 3.4 DE LA CARRETERA VELLIZA-SIMANCAS.	400039	Coincidente en parte	41,58216	-4,87983	0,388
4800910	ES020ZCCM004800910	CAP-ROALES	400031	Coincidente en parte	41,56513	-5,76639	0,209
4800911	ES020ZCCM004800911	Roales 3	400031	Coincidente en parte	41,56519	-5,76640	0,201
4800912	ES020ZCCM004800912	La Corala 2	400039	Coincidente en parte	41,58651	-4,67713	0,312
4800913	ES020ZCCM004800913	Pinar de Antequera 1	400039	Coincidente en parte	41,58744	-4,75219	0,035
4800914	ES020ZCCM004800914	Las Aceñas	400039	Coincidente en parte	41,58696	-4,81535	0,042
4800915	ES020ZCCM004800915	CARREQUEMADA	400042	Coincidente en parte	41,60099	-3,63235	0,123
4800916	ES020ZCCM004800916	LAS PIMPOLLADAS.	400067	Coincidente en parte	41,59311	-4,51170	0,039
4800917	ES020ZCCM004800917	CUARTEL PINAR ANTEQUERA	400067	Coincidente en parte	41,59132	-4,76711	0,044
4800918	ES020ZCCM004800918	CAGAHORNOS	400067	Coincidente en parte	41,59063	-4,83844	0,312
4800919	ES020ZCCM004800919	CUESTAS DE LA LUNA	400031	Coincidente en parte	41,57264	-5,74475	0,196
4800920	ES020ZCCM004800920	EL SALCEDO	400030	Coincidente en parte	41,60542	-3,40095	0,011
4800921	ES020ZCCM004800921	CUARTEL PINAR ANTEQUERA	400067	Coincidente en parte	41,59361	-4,76478	0,040
4800922	ES020ZCCM004800922	Matilla la Seca 3	400038	Coincidente en parte	41,57972	-5,52939	0,013
4800923	ES020ZCCM004800923	Pólígono Ind. La Mora 2	400067	Coincidente en parte	41,59595	-4,66508	0,587

Anejo 3. Apéndice VII. Información adicional sobre zonas protegidas

Código ZP MIRAME	Código EU ZP	Nombre Local ZP	Código MSPF	Tipo Asociación MSPF/ ZP2	Latitud	Longitud	Área ZP (km ²)
4800924	ES020ZCCM004800924	LAS DEHESILLAS	400037	Coincidente en parte	41,60801	-2,63861	0,012
4800925	ES020ZCCM004800925	desconocido	400042	Coincidente en parte	41,60798	-3,73133	0,201
4800926	ES020ZCCM004800926	LA FUENTE	400032	Coincidente en parte	41,59457	-4,92239	0,312
4800927	ES020ZCCM004800927	CASCO URBANO, ZONA DEL PICÓN	400032	Coincidente en parte	41,59458	-4,92244	0,312
4800928	ES020ZCCM004800928	EL POZO	400038	Coincidente en parte	41,58874	-5,37154	0,102
4800929	ES020ZCCM004800929	Castrillo de Duero	400067	Coincidente en parte	41,60892	-4,01798	0,011
4800930	ES020ZCCM004800930	El Pichón	400039	Coincidente en parte	41,59950	-4,79302	0,035
4800931	ES020ZCCM004800931	LOS CUERNOS(CASCO URB.)	400038	Coincidente en parte	41,59545	-5,11303	0,035
4800932	ES020ZCCM004800932	El Pichón	400039	Coincidente en parte	41,60112	-4,79782	0,100
4800933	ES020ZCCM004800933	Molacillos	400041	Coincidente en parte	41,58778	-5,65736	0,019
4800934	ES020ZCCM004800934	RIBERA DEL PINO	400067	Coincidente en parte	41,60603	-4,78944	0,035
4800935	ES020ZCCM004800935	LAS CHARCAS	400037	Coincidente en parte	41,62025	-2,72513	0,102
4800936	ES020ZCCM004800936	CAP-LA FUENTE VIEJA-REJAS DE SAN ESTEBAN	400030	Coincidente en parte	41,62209	-3,26163	0,102
4800937	ES020ZCCM004800937	Rejas de San Esteban	400030	Coincidente en parte	41,62221	-3,26174	0,102
4800938	ES020ZCCM004800938	PRESA LA PILAR	400039	Coincidente en parte	41,61943	-4,11517	0,011
4800939	ES020ZCCM004800939	G SORDO	400067	Coincidente en parte	41,61687	-4,41770	0,035
4800940	ES020ZCCM004800940	EL PINAR	400067	Coincidente en parte	41,62429	-3,87784	0,312
4800941	ES020ZCCM004800941	URBANIZACION EL PARAMO (PARAJE LAS CANTERAS)	400067	Coincidente en parte	41,61646	-4,65643	0,332
4800942	ES020ZCCM004800942	LA SOLANILLA	400042	Coincidente en parte	41,62964	-3,68227	0,067
4800943	ES020ZCCM004800943	VALDELAMELGA	400037	Coincidente en parte	41,63317	-3,05247	0,040
4800944	ES020ZCCM004800944	CAMINO LAS BODEGAS	400030	Coincidente en parte	41,63487	-3,21453	0,113
4800945	ES020ZCCM004800945	Arroyo de la Encomienda 3	400039	Coincidente en parte	41,62229	-4,78022	0,312
4800946	ES020ZCCM004800946	Vega-Sicilia 2	400039	Coincidente en parte	41,62919	-4,29577	0,202
4800947	ES020ZCCM004800947	Valladolid 2	400039	Coincidente en parte	41,62475	-4,74437	0,111
4800948	ES020ZCCM004800948	Gallegos del Pan 3	400038	Coincidente en parte	41,60956	-5,57197	0,129
4800949	ES020ZCCM004800949	Valladolid 2	400039	Coincidente en parte	41,62550	-4,74286	0,081
4800950	ES020ZCCM004800950	Gallegos del Pan 3	400038	Coincidente en parte	41,61032	-5,57160	0,102
4800951	ES020ZCCM004800951	desconocido	400067	Coincidente en parte	41,62577	-4,77425	0,060
4800952	ES020ZCCM004800952	Gallegos del Pan 3	400038	Coincidente en parte	41,61132	-5,56987	0,102
4800953	ES020ZCCM004800953	CARRADAZA	400039	Coincidente en parte	41,63642	-3,97946	0,011
4800954	ES020ZCCM004800954	LA CANAL	400037	Coincidente en parte	41,64165	-2,61785	0,110

Anejo 3. Apéndice VII. Información adicional sobre zonas protegidas

Código ZP MIRAME	Código EU ZP	Nombre Local ZP	Código MSPF	Tipo Asociación MSPF/ ZP2	Latitud	Longitud	Área ZP (km ²)
4800955	ES020ZCCM004800955	VEGA-SICILIA	400039	Coincidente en parte	41,63547	-4,29597	0,011
4800956	ES020ZCCM004800956	CERRO DE LOS PERROS	400042	Coincidente en parte	41,64234	-3,66738	1,211
4800957	ES020ZCCM004800957	CERRO DE LOS PERROS	400042	Coincidente en parte	41,64286	-3,66840	1,211
4800958	ES020ZCCM004800958	desconocido	400042	Coincidente en parte	41,64267	-3,82062	0,312
4800959	ES020ZCCM004800959	EL REBOLLAR	400067	Coincidente en parte	41,63013	-4,89863	0,601
4800960	ES020ZCCM004800960	CAP-TORRES DEL CARRIZAL	400041	Coincidente en parte	41,61626	-5,66844	0,012
4800961	ES020ZCCM004800961	desconocido	400067	Coincidente en parte	41,64334	-4,15337	0,014
4800962	ES020ZCCM004800962	PLAZA MAYOR-FUENTE SAN PEDRO	400039	Coincidente en parte	41,64750	-3,64600	0,011
4800963	ES020ZCCM004800963	CERRO DE LOS PERROS	400042	Coincidente en parte	41,65017	-3,66538	0,291
4800964	ES020ZCCM004800964	CUESTA DE LA TEJERA	400042	Coincidente en parte	41,65113	-3,77663	0,435
4800965	ES020ZCCM004800965	LA VENTANILLA	400039	Coincidente en parte	41,65168	-3,86184	0,035
4800966	ES020ZCCM004800966	AVENIDA DE ARANDA	400042	Coincidente en parte	41,65228	-3,77772	0,313
4800967	ES020ZCCM004800967	FUENTE CARRIL	400030	Coincidente en parte	41,65634	-3,36357	0,102
4800968	ES020ZCCM004800968	CAP-SOTOS DEL BURGO	400030	Coincidente en parte	41,65941	-3,06029	0,011
4800969	ES020ZCCM004800969	CALLE SAN PEDRO , 71	400030	Coincidente en parte	41,66130	-3,21406	0,102
4800970	ES020ZCCM004800970	LOS HUERTOS FINCA EL POZARON	400030	Coincidente en parte	41,66159	-3,36231	0,011
4800971	ES020ZCCM004800971	VALDEZUELA	400033	Coincidente en parte	41,62509	-5,93939	0,025
4800972	ES020ZCCM004800972	Moreruela de los Infanzones	400031	Coincidente en parte	41,63282	-5,70488	0,202
4800973	ES020ZCCM004800973	PRADO ERAS DE ARRIBA	400031	Coincidente en parte	41,63322	-5,70487	0,196
4800974	ES020ZCCM004800974	TESO DE LA NEVERA	400038	Coincidente en parte	41,64843	-5,02098	0,312
4800975	ES020ZCCM004800975	CASTRODEZA	400067	Coincidente en parte	41,64978	-4,95757	0,041
4800976	ES020ZCCM004800976	TERRADILLO (FINCA M ^a EUGENIA)	400067	Coincidente en parte	41,65551	-4,66751	0,035
4800977	ES020ZCCM004800977	LA PLAZA	400030	Coincidente en parte	41,66757	-3,31736	0,102
4800978	ES020ZCCM004800978	Sin nombre	400037	Coincidente en parte	41,66854	-2,88170	0,102
4800979	ES020ZCCM004800979	URBANIZACION EL COTANILLO	400067	Coincidente en parte	41,65787	-4,65417	0,019
4800980	ES020ZCCM004800980	CAMINO DE VIDEMALA	400033	Coincidente en parte	41,63208	-5,94914	0,036
4800981	ES020ZCCM004800981	CAÑADA DE RENEDO A SAN TORCAZ	400067	Coincidente en parte	41,65888	-4,64025	0,011
4800982	ES020ZCCM004800982	LAS REJAS	400067	Coincidente en parte	41,65710	-4,77384	0,640
4800983	ES020ZCCM004800983	LA TRAVESADA	400067	Coincidente en parte	41,65374	-5,00691	0,035
4800984	ES020ZCCM004800984	LA SERNA	400067	Coincidente en parte	41,66210	-4,46051	0,011
4800985	ES020ZCCM004800985	LAGARES CONDE REINOSO	400067	Coincidente en parte	41,66094	-4,67444	0,169

Anejo 3. Apéndice VII. Información adicional sobre zonas protegidas

Código ZP MIRAME	Código EU ZP	Nombre Local ZP	Código MSPF	Tipo Asociación MSPF/ ZP2	Latitud	Longitud	Área ZP (km ²)
4800986	ES020ZCCM004800986	CARRETERA ALCUBILLA	400030	Coincidente en parte	41,67364	-3,23096	0,102
4800987	ES020ZCCM004800987	CAP-VALDEMALUQUE	400037	Coincidente en parte	41,67389	-3,04331	0,011
4800988	ES020ZCCM004800988	ZARATAN	400067	Coincidente en parte	41,66020	-4,78101	0,326
4800989	ES020ZCCM004800989	LA DEHESA	400037	Coincidente en parte	41,67474	-3,04216	0,011
4800990	ES020ZCCM004800990	Mambrilla de Castrejón	400030	Coincidente en parte	41,67269	-3,97315	0,102
4800991	ES020ZCCM004800991	LOS MAJUELOS	400038	Coincidente en parte	41,65044	-5,47862	0,011
4800992	ES020ZCCM004800992	Fresnillo de las Dueñas 7	400039	Coincidente en parte	41,67706	-3,62973	0,111
4800993	ES020ZCCM004800993	Montamarta 1	400031	Coincidente en parte	41,64799	-5,79843	0,035
4800994	ES020ZCCM004800994	PLAZA MAYOR	400033	Coincidente en parte	41,64965	-5,80674	0,320
4800995	ES020ZCCM004800995	Sinovas 5	400039	Coincidente en parte	41,68296	-3,63344	0,035
4800996	ES020ZCCM004800996	Villalba de Duero 6	400030	Coincidente en parte	41,68237	-3,74678	0,390
4800997	ES020ZCCM004800997	desconocido	400033	Coincidente en parte	41,64774	-5,98552	0,014
4800998	ES020ZCCM004800998	34 - Nodalo	400037	Coincidente en parte	41,68710	-2,76301	0,102
4800999	ES020ZCCM004800999	SAN ISIDRO	400030	Coincidente en parte	41,68779	-3,67434	0,082
4801000	ES020ZCCM004801000	CAMINO CASANOVA	400030	Coincidente en parte	41,68992	-3,47226	0,112
4801001	ES020ZCCM004801001	LA ERA	400033	Coincidente en parte	41,65245	-5,97478	0,045
4801002	ES020ZCCM004801002	desconocido	400030	Coincidente en parte	41,69044	-3,52061	0,134
4801003	ES020ZCCM004801003	TENAGRAJO	400042	Coincidente en parte	41,69001	-3,87836	0,011
4801004	ES020ZCCM004801004	PLAZA DEL CONVENTO	400033	Coincidente en parte	41,65459	-5,99925	0,012
4801005	ES020ZCCM004801005	LA BUITRERA	400032	Coincidente en parte	41,67756	-4,91621	0,601
4801006	ES020ZCCM004801006	CAÑADA DE LA CABEZADA	400067	Coincidente en parte	41,68383	-4,58983	0,102
4801007	ES020ZCCM004801007	POZO PEDROSA	400030	Coincidente en parte	41,69113	-3,98980	0,102
4801008	ES020ZCCM004801008	CAMINO LA LEGAÑA	400030	Coincidente en parte	41,69430	-3,66863	0,035
4801009	ES020ZCCM004801009	SAN BARTOLOME	400067	Coincidente en parte	41,67393	-5,30330	0,102
4801010	ES020ZCCM004801010	BAJADA DE LA SENDA O CTRA. SINOVAS KM. 3	400030	Coincidente en parte	41,69514	-3,66770	0,035
4801011	ES020ZCCM004801011	Cañada	400039	Coincidente en parte	41,69464	-3,91474	0,044
4801012	ES020ZCCM004801012	Las Fraguas	400035	Coincidente en parte	41,69810	-2,71864	0,115
4801013	ES020ZCCM004801013	LOS CAÑOS	400033	Coincidente en parte	41,65795	-6,06384	0,025
4801014	ES020ZCCM004801014	desconocido	400037	Coincidente en parte	41,69883	-2,81565	0,196
4801015	ES020ZCCM004801015	" FUENTE LEGAÑA "	400030	Coincidente en parte	41,69710	-3,66876	0,312
4801016	ES020ZCCM004801016	LAS LADERAS	400030	Coincidente en parte	41,69870	-3,55379	0,123

Anejo 3. Apéndice VII. Información adicional sobre zonas protegidas

Código ZP MIRAME	Código EU ZP	Nombre Local ZP	Código MSPF	Tipo Asociación MSPF/ ZP2	Latitud	Longitud	Área ZP (km ²)
4801017	ES020ZCCM004801017	CAMINO HONTANAS	400030	Coincidente en parte	41,69817	-3,67327	0,312
4801018	ES020ZCCM004801018	CAÑADA AGUILERA	400067	Coincidente en parte	41,68945	-4,66987	0,204
4801019	ES020ZCCM004801019	LAS LADERAS	400030	Coincidente en parte	41,70112	-3,55068	0,107
4801020	ES020ZCCM004801020	CARRAGUMIEL	400030	Coincidente en parte	41,70574	-3,57948	0,113
4801021	ES020ZCCM004801021	EL LLAMERO	400033	Coincidente en parte	41,67505	-5,89245	0,025
4801022	ES020ZCCM004801022	EL CANO	400033	Coincidente en parte	41,67155	-6,03997	0,025
4801023	ES020ZCCM004801023	desconocido	400031	Coincidente en parte	41,68261	-5,65476	0,312
4801024	ES020ZCCM004801024	desconocido	400033	Coincidente en parte	41,67795	-5,87687	0,025
4801025	ES020ZCCM004801025	LA TEJERA	400030	Coincidente en parte	41,71310	-3,91884	0,102
4801026	ES020ZCCM004801026	LA SOLEDAD	400034	Coincidente en parte	41,71301	-2,02973	0,011
4801027	ES020ZCCM004801027	FUENTE DEL OJO	400035	Coincidente en parte	41,71659	-2,62217	0,102
4801028	ES020ZCCM004801028	HUERTA DE LA FUENTE	400018	Coincidente en parte	41,71829	-3,04974	0,011
4801029	ES020ZCCM004801029	CAMINO HONTORIA	400030	Coincidente en parte	41,71748	-3,55643	0,012
4801030	ES020ZCCM004801030	FUENTE HONDA	400030	Coincidente en parte	41,71546	-3,99024	0,011
4801031	ES020ZCCM004801031	C/ LAS ERAS	400037	Coincidente en parte	41,71893	-2,47702	0,102
4801032	ES020ZCCM004801032	CAMINO VILLALBA	400067	Coincidente en parte	41,70679	-4,76998	0,312
4801033	ES020ZCCM004801033	PRADO ARRIBA	400033	Coincidente en parte	41,67925	-6,11549	0,025
4801034	ES020ZCCM004801034	LAS LLAMAS	400033	Coincidente en parte	41,68130	-6,07215	0,025
4801035	ES020ZCCM004801035	LA HUERA	400033	Coincidente en parte	41,67617	-6,49242	0,025
4801036	ES020ZCCM004801036	PEÑAFLORES DE HORNUIA. VALDELUZEMA	400067	Coincidente en parte	41,71295	-4,98341	0,035
4801037	ES020ZCCM004801037	Boada de Roa	400030	Coincidente en parte	41,73033	-3,97003	0,102
4801038	ES020ZCCM004801038	LA SIERRA	400033	Coincidente en parte	41,68345	-6,46414	0,025
4801039	ES020ZCCM004801039	Cigales 2	400067	Coincidente en parte	41,72441	-4,71224	0,035
4801040	ES020ZCCM004801040	desconocido	400033	Coincidente en parte	41,68968	-6,31746	0,025
4801041	ES020ZCCM004801041	CAP-LA CUENCA	400035	Coincidente en parte	41,73798	-2,74125	0,102
4801042	ES020ZCCM004801042	CAP-SAN CEBRIÁN DE CASTRO	400031	Coincidente en parte	41,70440	-5,75779	0,312
4801043	ES020ZCCM004801043	ERA ALTA	400030	Coincidente en parte	41,73675	-3,62336	0,128
4801044	ES020ZCCM004801044	LA VEREDA	400033	Coincidente en parte	41,69995	-6,10578	0,025
4801045	ES020ZCCM004801045	desconocido	400033	Coincidente en parte	41,68969	-6,46909	0,025
4801046	ES020ZCCM004801046	URBANO	400031	Coincidente en parte	41,71209	-5,65675	0,312
4801047	ES020ZCCM004801047	SAN PEDRO	400030	Coincidente en parte	41,73988	-3,87166	0,125

Anejo 3. Apéndice VII. Información adicional sobre zonas protegidas

Código ZP MIRAME	Código EU ZP	Nombre Local ZP	Código MSPF	Tipo Asociación MSPF/ ZP2	Latitud	Longitud	Área ZP (km ²)
4801048	ES020ZCCM004801048	21 - Fte Santa	400035	Coincidente en parte	41,74300	-2,52554	0,038
4801049	ES020ZCCM004801049	FUENTEZUELAS	400034	Coincidente en parte	41,74066	-2,09562	0,102
4801050	ES020ZCCM004801050	PUENTE LAS PEÑAS	400030	Coincidente en parte	41,74502	-3,28410	0,011
4801051	ES020ZCCM004801051	DEHESA DE LA ENCOMIENDA	400033	Coincidente en parte	41,71225	-5,81070	0,025
4801052	ES020ZCCM004801052	Quintanilla de Nuño Pedro 2	400030	Coincidente en parte	41,74675	-3,26317	0,102
4801053	ES020ZCCM004801053	LAVADERO	400034	Coincidente en parte	41,74516	-2,15273	0,011
4801054	ES020ZCCM004801054	LA CALDERA	400031	Coincidente en parte	41,71729	-5,69407	0,335
4801055	ES020ZCCM004801055	SANTA MARIA	400030	Coincidente en parte	41,74644	-3,95439	0,102
4801056	ES020ZCCM004801056	desconocido	400033	Coincidente en parte	41,70290	-6,33939	0,025
4801057	ES020ZCCM004801057	LA PLAZA	400033	Coincidente en parte	41,69912	-6,52543	0,025
4801058	ES020ZCCM004801058	CUBILLAS	400033	Coincidente en parte	41,70490	-6,34207	0,056
4801059	ES020ZCCM004801059	MARGEN IZQ DE LA CARRETERA N-234 DE SORIA A CALATAYUD KM. 339	400037	Coincidente en parte	41,75188	-2,37557	0,011
4801060	ES020ZCCM004801060	desconocido	400038	Coincidente en parte	41,73088	-5,32292	0,173
4801061	ES020ZCCM004801061	desconocido	400035	Coincidente en parte	41,75461	-2,50430	0,038
4801062	ES020ZCCM004801062	Guijosa 1	400030	Coincidente en parte	41,75689	-3,23526	0,112
4801063	ES020ZCCM004801063	PRADORREDONDO	400033	Coincidente en parte	41,72389	-5,87268	0,011
4801064	ES020ZCCM004801064	CAÑADA DE VALDEFUENTES	400067	Coincidente en parte	41,75452	-4,10036	0,609
4801065	ES020ZCCM004801065	Perilla de Castro	400033	Coincidente en parte	41,72393	-5,87248	0,011
4801066	ES020ZCCM004801066	Perilla de Castro	400033	Coincidente en parte	41,72499	-5,87263	0,011
4801067	ES020ZCCM004801067	VIA PECUARIA VEREDA DEL RAMAL Nº 8	400030	Coincidente en parte	41,76141	-3,23310	0,102
4801068	ES020ZCCM004801068	CAMPOES	400035	Coincidente en parte	41,76277	-2,77466	0,316
4801069	ES020ZCCM004801069	(CASCO URBANO)	400067	Coincidente en parte	41,75287	-4,56734	0,102
4801070	ES020ZCCM004801070	Castroverde de Cerrato	400029	Coincidente en parte	41,75764	-4,21756	0,055
4801071	ES020ZCCM004801071	Fontanillas de Castro 2	400031	Coincidente en parte	41,73468	-5,77606	0,352
4801072	ES020ZCCM004801072	EL VAL	400067	Coincidente en parte	41,76559	-3,99761	0,196
4801073	ES020ZCCM004801073	VEGA LABRADA	400067	Coincidente en parte	41,76483	-4,17867	0,038
4801074	ES020ZCCM004801074	Fombellida	400029	Coincidente en parte	41,76484	-4,17871	0,035
4801075	ES020ZCCM004801075	Villalba de la Lampreana	400031	Coincidente en parte	41,74102	-5,64093	0,052
4801076	ES020ZCCM004801076	LA TEJERA	400034	Coincidente en parte	41,77038	-2,10798	0,102
4801077	ES020ZCCM004801077	LAS CAMARETAS	400027	Coincidente en parte	41,77364	-2,49485	0,048

Anejo 3. Apéndice VII. Información adicional sobre zonas protegidas

Código ZP MIRAME	Código EU ZP	Nombre Local ZP	Código MSPF	Tipo Asociación MSPF/ ZP2	Latitud	Longitud	Área ZP (km ²)
4801078	ES020ZCCM004801078	LA ERA	400033	Coincidente en parte	41,72617	-6,37173	0,025
4801079	ES020ZCCM004801079	EL GATIÑAL	400033	Coincidente en parte	41,72451	-6,44184	0,025
4801080	ES020ZCCM004801080	PEÑACAN	400018	Coincidente en parte	41,77713	-3,13706	0,038
4801081	ES020ZCCM004801081	Sin nombre	400033	Coincidente en parte	41,74255	-5,92236	0,011
4801082	ES020ZCCM004801082	EL HENAR	400030	Coincidente en parte	41,78165	-3,54788	0,028
4801083	ES020ZCCM004801083	FUENTE LAS MOZAS-HOZ DEL MOLINO	400018	Coincidente en parte	41,78299	-3,21122	0,283
4801084	ES020ZCCM004801084	24 - CuevaToba 1	400035	Coincidente en parte	41,78308	-2,57002	0,038
4801085	ES020ZCCM004801085	26 - Cueva Toma 3	400035	Coincidente en parte	41,78310	-2,57017	0,038
4801086	ES020ZCCM004801086	La Era 2	400033	Coincidente en parte	41,73066	-6,55512	0,025
4801087	ES020ZCCM004801087	PRADO DE ARRIBA	400030	Coincidente en parte	41,78327	-3,82411	0,011
4801088	ES020ZCCM004801088	VALDEPELLEJEROS	400027	Coincidente en parte	41,78686	-2,96468	0,038
4801089	ES020ZCCM004801089	desconocido	400067	Coincidente en parte	41,77660	-4,62427	0,035
4801090	ES020ZCCM004801090	LA MATA	400009	Coincidente en parte	41,77009	-5,31131	0,102
4801091	ES020ZCCM004801091	EL COGUTICO	400033	Coincidente en parte	41,74376	-6,39674	0,025
4801092	ES020ZCCM004801092	TORQUILLAS Y CERRILLOS	400018	Coincidente en parte	41,79445	-3,00407	0,283
4801093	ES020ZCCM004801093	LA TEJERA Y ROMANILLOS	400027	Coincidente en parte	41,79584	-2,99887	0,283
4801094	ES020ZCCM004801094	SAN ANTON	400031	Coincidente en parte	41,76997	-5,50615	0,035
4801095	ES020ZCCM004801095	C/ ARROYO CERRADA, 17	400030	Coincidente en parte	41,79670	-3,42107	0,126
4801096	ES020ZCCM004801096	ZONA URBANA	400067	Coincidente en parte	41,78222	-4,94473	0,612
4801097	ES020ZCCM004801097	CRISTO PURO	400067	Coincidente en parte	41,78827	-4,63111	0,035
4801098	ES020ZCCM004801098	PAGO DE LA TAPIA	400067	Coincidente en parte	41,78881	-4,62580	0,035
4801099	ES020ZCCM004801099	EL BUBON	400033	Coincidente en parte	41,74741	-6,48644	0,025
4801100	ES020ZCCM004801100	CASCO UBANO	400067	Coincidente en parte	41,79322	-4,42777	0,196
4801101	ES020ZCCM004801101	LAS ERAS DE ARRIBA	400030	Coincidente en parte	41,80165	-3,26865	0,102
4801102	ES020ZCCM004801102	FUENTE LA MULA	400033	Coincidente en parte	41,75122	-6,42471	0,025
4801103	ES020ZCCM004801103	LA VEGA	400067	Coincidente en parte	41,79134	-4,63391	0,037
4801104	ES020ZCCM004801104	FUENTE LAS MOZAS	400018	Coincidente en parte	41,80451	-3,22696	0,283
4801105	ES020ZCCM004801105	NAGUNILLAS	400033	Coincidente en parte	41,75419	-6,47275	0,121
4801106	ES020ZCCM004801106	LA MATA	400009	Coincidente en parte	41,78477	-5,32246	0,102
4801107	ES020ZCCM004801107	Toledillo 2	400027	Coincidente en parte	41,80974	-2,54507	0,011
4801108	ES020ZCCM004801108	EL VALLE	400067	Coincidente en parte	41,80064	-4,53725	0,602

Anejo 3. Apéndice VII. Información adicional sobre zonas protegidas

Código ZP MIRAME	Código EU ZP	Nombre Local ZP	Código MSPF	Tipo Asociación MSPF/ ZP2	Latitud	Longitud	Área ZP (km ²)
4801109	ES020ZCCM004801109	Cabrejas del Pinar	400035	Coincidente en parte	41,81177	-2,84227	0,235
4801110	ES020ZCCM004801110	LAS VENTAS	400067	Coincidente en parte	41,80166	-4,59227	0,071
4801111	ES020ZCCM004801111	LAS VENTAS	400067	Coincidente en parte	41,80300	-4,59349	0,037
4801112	ES020ZCCM004801112	LAS CANTERAS	400024	Coincidente en parte	41,78382	-5,90206	0,102
4801113	ES020ZCCM004801113	Vegalatorre 2	400020	Coincidente en parte	41,80977	-4,57800	0,035
4801114	ES020ZCCM004801114	BEZEDAS	400018	Coincidente en parte	41,82182	-3,24242	0,283
4801115	ES020ZCCM004801115	LA CARRERA	400030	Coincidente en parte	41,82000	-3,83246	0,102
4801116	ES020ZCCM004801116	LAS LLAMAS	400033	Coincidente en parte	41,77465	-6,35207	0,026
4801117	ES020ZCCM004801117	LA CRUZ DEL CAMPO	400033	Coincidente en parte	41,77293	-6,47101	0,025
4801118	ES020ZCCM004801118	EL BARRIEL	400033	Coincidente en parte	41,77183	-6,50930	0,025
4801119	ES020ZCCM004801119	BORBOLLON	400067	Coincidente en parte	41,81362	-4,71375	0,601
4801120	ES020ZCCM004801120	MANANTIAL DEL PRADEJON EN RENIEBLAS	400034	Coincidente en parte	41,82578	-2,37186	0,011
4801121	ES020ZCCM004801121	Tordehumos 2	400009	Coincidente en parte	41,81160	-5,16694	0,312
4801122	ES020ZCCM004801122	LAS TOVERAS	400030	Coincidente en parte	41,83082	-3,76149	0,011
4801123	ES020ZCCM004801123	La Cabeza del Valle	400033	Coincidente en parte	41,78891	-6,22567	0,025
4801124	ES020ZCCM004801124	LA CURVA	400018	Coincidente en parte	41,83520	-3,26182	0,038
4801125	ES020ZCCM004801125	Oteruelos	400027	Coincidente en parte	41,83481	-2,60062	0,038
4801126	ES020ZCCM004801126	PRADO DE VALDEPADIERNA	400030	Coincidente en parte	41,83568	-3,52788	0,196
4801127	ES020ZCCM004801127	Tras Pozo	400031	Coincidente en parte	41,80740	-5,73962	0,106
4801128	ES020ZCCM004801128	LA SALLANA	400067	Coincidente en parte	41,83056	-4,61719	0,039
4801129	ES020ZCCM004801129	LA FUENTE	400009	Coincidente en parte	41,82234	-5,15420	0,312
4801130	ES020ZCCM004801130	Santa Eulalia de Tábara 1	400024	Coincidente en parte	41,81218	-5,84898	0,134
4801131	ES020ZCCM004801131	Fuentecantos	400027	Coincidente en parte	41,84984	-2,42747	0,035
4801132	ES020ZCCM004801132	LAS ERAS	400027	Coincidente en parte	41,84984	-2,29412	0,011
4801133	ES020ZCCM004801133	Paraje 8	400033	Coincidente en parte	41,80746	-6,24853	0,025
4801134	ES020ZCCM004801134	LA ERA DE LA FUENTE	400009	Coincidente en parte	41,83167	-5,24276	0,102
4801135	ES020ZCCM004801135	San Cristóbal de Aliste	400033	Coincidente en parte	41,80769	-6,36110	0,071
4801136	ES020ZCCM004801136	CAMINO LA FUENTE	400030	Coincidente en parte	41,85885	-3,55605	0,102
4801137	ES020ZCCM004801137	LA HOYUELA	400027	Coincidente en parte	41,86164	-2,40788	0,102
4801138	ES020ZCCM004801138	Chavaler	400027	Coincidente en parte	41,86422	-2,47910	0,011
4801139	ES020ZCCM004801139	Cirujales del Río	400027	Coincidente en parte	41,86492	-2,31854	0,102

Anejo 3. Apéndice VII. Información adicional sobre zonas protegidas

Código ZP MIRAME	Código EU ZP	Nombre Local ZP	Código MSPF	Tipo Asociación MSPF/ ZP2	Latitud	Longitud	Área ZP (km ²)
4801140	ES020ZCCM004801140	desconocido	400027	Coincidente en parte	41,86566	-2,39433	0,011
4801141	ES020ZCCM004801141	Faramontanos de Tábara	400024	Coincidente en parte	41,83217	-5,88881	0,011
4801142	ES020ZCCM004801142	Valdenebro de los Valles	400067	Coincidente en parte	41,85287	-4,97866	0,312
4801143	ES020ZCCM004801143	CERRO	400018	Coincidente en parte	41,86964	-3,32549	0,053
4801144	ES020ZCCM004801144	ADOBERAS	400030	Coincidente en parte	41,86869	-3,62065	0,102
4801145	ES020ZCCM004801145	FUENTEMORAL	400018	Coincidente en parte	41,87182	-3,32706	0,053
4801146	ES020ZCCM004801146	CAMINO SANTOVENIA	400031	Coincidente en parte	41,85087	-5,62225	0,312
4801147	ES020ZCCM004801147	CAMINO VECINAL	400031	Coincidente en parte	41,85237	-5,62002	0,326
4801148	ES020ZCCM004801148	CALLE GUARDIA CIVIL 14	400031	Coincidente en parte	41,85656	-5,49814	0,114
4801149	ES020ZCCM004801149	desconocido	400067	Coincidente en parte	41,87814	-4,35902	0,035
4801150	ES020ZCCM004801150	Espejo de Tera	400027	Coincidente en parte	41,88561	-2,49105	0,038
4801151	ES020ZCCM004801151	CAMINO DEL ESPINO	400031	Coincidente en parte	41,85758	-5,61705	0,407
4801152	ES020ZCCM004801152	Paraje 6	400018	Coincidente en parte	41,89247	-3,40103	0,283
4801153	ES020ZCCM004801153	O Toxo	400023	Coincidente en parte	41,80934	-7,42598	0,025
4801154	ES020ZCCM004801154	Fuentelfresno	400027	Coincidente en parte	41,89411	-2,38976	0,038
4801155	ES020ZCCM004801155	Trascastillo 1	400027	Coincidente en parte	41,89543	-3,19402	0,038
4801156	ES020ZCCM004801156	Carballeira	400023	Coincidente en parte	41,81466	-7,42675	0,025
4801157	ES020ZCCM004801157	LAS ERAS DE DERROÑADAS	400027	Coincidente en parte	41,90063	-2,63350	0,038
4801158	ES020ZCCM004801158	LAS BODEGAS	400009	Coincidente en parte	41,87643	-5,40764	0,011
4801159	ES020ZCCM004801159	San Isidro de Dueñas 2	400020	Coincidente en parte	41,89455	-4,51987	0,052
4801160	ES020ZCCM004801160	San Isidro de Dueñas 1	400020	Coincidente en parte	41,89472	-4,51685	0,035
4801161	ES020ZCCM004801161	CARRETERA VILLAMAYOR	400009	Coincidente en parte	41,88026	-5,38973	0,025
4801162	ES020ZCCM004801162	LAS POZAS	400067	Coincidente en parte	41,89070	-4,86905	0,312
4801163	ES020ZCCM004801163	desconocido	400031	Coincidente en parte	41,87617	-5,73722	0,012
4801164	ES020ZCCM004801164	PLAZA ESPAÑA	400031	Coincidente en parte	41,87717	-5,70986	0,011
4801165	ES020ZCCM004801165	LA MATA	400031	Coincidente en parte	41,88083	-5,67811	0,015
4801166	ES020ZCCM004801166	desconocido	400027	Coincidente en parte	41,91408	-2,48149	0,038
4801167	ES020ZCCM004801167	Montealegre de Campos 2	400032	Coincidente en parte	41,89991	-4,89693	0,649
4801168	ES020ZCCM004801168	Bretó 2	400008	Coincidente en parte	41,88360	-5,73647	0,031
4801169	ES020ZCCM004801169	URBANIZACION ESTANQUE DEL TERA	400027	Coincidente en parte	41,91521	-2,47758	0,013
4801170	ES020ZCCM004801170	EL ARENAL	400027	Coincidente en parte	41,91621	-3,29909	0,283

Anejo 3. Apéndice VII. Información adicional sobre zonas protegidas

Código ZP MIRAME	Código EU ZP	Nombre Local ZP	Código MSPF	Tipo Asociación MSPF/ ZP2	Latitud	Longitud	Área ZP (km ²)
4801171	ES020ZCCM004801171	PRADO DE VALORIA	400032	Coincidente en parte	41,90314	-4,79621	0,312
4801172	ES020ZCCM004801172	VALLE DE LA CANTERA	400067	Coincidente en parte	41,90657	-4,78327	0,312
4801173	ES020ZCCM004801173	Medina de Rioseco	400009	Coincidente en parte	41,90239	-5,06689	0,719
4801174	ES020ZCCM004801174	Villafruela 1	400030	Coincidente en parte	41,91904	-3,90995	0,614
4801175	ES020ZCCM004801175	CAMINO LA FUENTE	400030	Coincidente en parte	41,91907	-3,90983	0,601
4801176	ES020ZCCM004801176	Palacios de Campos	400009	Coincidente en parte	41,90683	-4,94435	0,313
4801177	ES020ZCCM004801177	LAS ARCAS	400067	Coincidente en parte	41,91603	-4,73667	0,035
4801178	ES020ZCCM004801178	PERANTON	400030	Coincidente en parte	41,93014	-3,76380	0,312
4801179	ES020ZCCM004801179	Apoyo Mandin 1	400023	Coincidente en parte	41,84957	-7,41628	0,025
4801180	ES020ZCCM004801180	Apoyo Mandin 2	400023	Coincidente en parte	41,84955	-7,41509	0,025
4801181	ES020ZCCM004801181	desconocido	400022	Coincidente en parte	41,89671	-6,08512	0,011
4801182	ES020ZCCM004801182	Cobos	400023	Coincidente en parte	41,86106	-7,41113	0,025
4801183	ES020ZCCM004801183	CALLE POZO	400024	Coincidente en parte	41,91279	-5,84099	0,011
4801184	ES020ZCCM004801184	CARREBE	400030	Coincidente en parte	41,94908	-3,73721	0,601
4801185	ES020ZCCM004801185	Burganes de Valverde	400024	Coincidente en parte	41,91906	-5,78790	0,011
4801186	ES020ZCCM004801186	Burganes de Valverde	400024	Coincidente en parte	41,92000	-5,78679	0,011
4801187	ES020ZCCM004801187	Tamaguelos 2	400028	Coincidente en parte	41,87076	-7,44157	0,013
4801188	ES020ZCCM004801188	Camiño Novo	400023	Coincidente en parte	41,87363	-7,41560	0,025
4801189	ES020ZCCM004801189	REGATOS O AS FALCOCIRAS	400023	Coincidente en parte	41,87843	-7,40012	0,025
4801190	ES020ZCCM004801190	CAMINO SAN ESTEBAN	400031	Coincidente en parte	41,93245	-5,65902	0,035
4801191	ES020ZCCM004801191	CAMINO DE ARCOS	400031	Coincidente en parte	41,93294	-5,66617	0,035
4801192	ES020ZCCM004801192	CARRELLANO	400017	Coincidente en parte	41,96493	-3,63059	0,102
4801193	ES020ZCCM004801193	POZO RÍO TÁMEGA - ZA MOURAZOS-VERÍN	400028	Coincidente en parte	41,88117	-7,44434	0,011
4801194	ES020ZCCM004801194	LA SIERRA	400022	Coincidente en parte	41,92026	-6,30302	0,011
4801195	ES020ZCCM004801195	EL OTERO	400030	Coincidente en parte	41,96554	-3,78482	0,208
4801196	ES020ZCCM004801196	LA ANDAYA	400030	Coincidente en parte	41,96776	-3,78866	0,208
4801197	ES020ZCCM004801197	A Pombeira II_abastecimiento Medeiros	400023	Coincidente en parte	41,88046	-7,54151	0,025
4801198	ES020ZCCM004801198	CAMINO VIÑAS	400024	Coincidente en parte	41,93580	-5,89382	0,102
4801199	ES020ZCCM004801199	Monte Quemado	400023	Coincidente en parte	41,89129	-7,39491	0,025
4801200	ES020ZCCM004801200	LOS CAÑOS	400022	Coincidente en parte	41,93090	-6,28817	0,025
4801201	ES020ZCCM004801201	CAP-IGLESIARRUBIA	400030	Coincidente en parte	41,97574	-3,84963	0,312

Anejo 3. Apéndice VII. Información adicional sobre zonas protegidas

Código ZP MIRAME	Código EU ZP	Nombre Local ZP	Código MSPF	Tipo Asociación MSPF/ ZP2	Latitud	Longitud	Área ZP (km ²)
4801202	ES020ZCCM004801202	MAJAFALSA M.U.P. 132	400027	Coincidente en parte	41,98039	-2,91319	0,044
4801203	ES020ZCCM004801203	desconocido	400017	Coincidente en parte	41,98171	-3,66786	0,102
4801204	ES020ZCCM004801204	Touza do Vello 1	400023	Coincidente en parte	41,90128	-7,41093	0,025
4801205	ES020ZCCM004801205	Bouciñas. Abastecimiento A Chás	400023	Coincidente en parte	41,89916	-7,49888	0,025
4801206	ES020ZCCM004801206	desconocido	400024	Coincidente en parte	41,95543	-5,81893	0,013
4801207	ES020ZCCM004801207	San Cristobo 2	400023	Coincidente en parte	41,90015	-7,56420	0,025
4801208	ES020ZCCM004801208	CASCO URBANO	400017	Coincidente en parte	41,98846	-3,76842	0,102
4801209	ES020ZCCM004801209	desconocido	400024	Coincidente en parte	41,95492	-5,88050	0,102
4801210	ES020ZCCM004801210	LAS CANTERAS	400017	Coincidente en parte	41,98924	-3,72035	0,102
4801211	ES020ZCCM004801211	LA ERMITA	400067	Coincidente en parte	41,98577	-4,27141	0,102
4801212	ES020ZCCM004801212	desconocido	400022	Coincidente en parte	41,94852	-6,21437	0,011
4801213	ES020ZCCM004801213	CAP-CASTROVERDE DE CAMPOS	400009	Coincidente en parte	41,97231	-5,31346	0,012
4801214	ES020ZCCM004801214	desconocido	400067	Coincidente en parte	41,98872	-4,54354	0,601
4801215	ES020ZCCM004801215	CAMINO DE LA PERDIGUERA	400017	Coincidente en parte	42,00171	-3,69909	0,102
4801216	ES020ZCCM004801216	AHOGABURROS	400009	Coincidente en parte	41,98437	-5,17896	0,148
4801217	ES020ZCCM004801217	CAMINO DE CEINOS	400009	Coincidente en parte	41,98648	-5,07514	0,102
4801218	ES020ZCCM004801218	desconocido	400024	Coincidente en parte	41,96769	-6,01684	0,102
4801219	ES020ZCCM004801219	Sin nombre	400022	Coincidente en parte	41,95863	-6,34375	0,025
4801220	ES020ZCCM004801220	FUENTE LLAMAS	400022	Coincidente en parte	41,95978	-6,35325	0,025
4801221	ES020ZCCM004801221	Quintanar de la Sierra 2	400027	Coincidente en parte	42,00931	-3,03935	0,251
4801222	ES020ZCCM004801222	Fraga Grande	400023	Coincidente en parte	41,92980	-7,40653	0,025
4801223	ES020ZCCM004801223	POZO ZA VILLAZA - MONTERREI	400023	Coincidente en parte	41,92475	-7,49183	0,025
4801224	ES020ZCCM004801224	Campo de Cuello 2	400023	Coincidente en parte	41,93159	-7,39243	0,025
4801225	ES020ZCCM004801225	CASCO URBANO	400009	Coincidente en parte	41,99029	-5,44660	0,011
4801226	ES020ZCCM004801226	DEPÓSITO DE AGUA	400009	Coincidente en parte	41,99193	-5,40422	0,208
4801227	ES020ZCCM004801227	Campo de Cuello 1	400023	Coincidente en parte	41,93370	-7,39104	0,025
4801228	ES020ZCCM004801228	Vidueiros 2	400023	Coincidente en parte	41,93461	-7,40343	0,025
4801229	ES020ZCCM004801229	Vidueiros 1	400023	Coincidente en parte	41,93505	-7,39894	0,025
4801230	ES020ZCCM004801230	Aguilar de Tera 2	400008	Coincidente en parte	41,98617	-5,84226	0,014
4801231	ES020ZCCM004801231	EL CARACOL	400008	Coincidente en parte	41,99225	-5,60509	0,011
4801232	ES020ZCCM004801232	Felgoso 2	400023	Coincidente en parte	41,93817	-7,40018	0,025

Anejo 3. Apéndice VII. Información adicional sobre zonas protegidas

Código ZP MIRAME	Código EU ZP	Nombre Local ZP	Código MSPF	Tipo Asociación MSPF/ ZP2	Latitud	Longitud	Área ZP (km ²)
4801233	ES020ZCCM004801233	Felgoso 1	400023	Coincidente en parte	41,93836	-7,40006	0,025
4801234	ES020ZCCM004801234	desconocido	400024	Coincidente en parte	41,98461	-5,98024	0,011
4801235	ES020ZCCM004801235	Santibáñez de Tera 2	400008	Coincidente en parte	41,98779	-5,92736	0,011
4801236	ES020ZCCM004801236	Santibáñez de Tera 2	400008	Coincidente en parte	41,98788	-5,92735	0,077
4801237	ES020ZCCM004801237	Fuente Sanza	400027	Coincidente en parte	42,02625	-3,01062	0,345
4801238	ES020ZCCM004801238	EL POTRO	400029	Coincidente en parte	42,02142	-4,11204	0,352
4801239	ES020ZCCM004801239	Micereces de Tera 2	400008	Coincidente en parte	41,99132	-5,86831	0,013
4801240	ES020ZCCM004801240	Camarzana de Tera 3	400008	Coincidente en parte	41,98745	-6,04003	0,062
4801241	ES020ZCCM004801241	URBANO	400024	Coincidente en parte	41,99454	-5,79260	0,102
4801242	ES020ZCCM004801242	ALLENDE EL RIO	400020	Coincidente en parte	42,01813	-4,54881	0,035
4801243	ES020ZCCM004801243	ALLENDE EL RIO	400020	Coincidente en parte	42,01814	-4,54988	0,035
4801244	ES020ZCCM004801244	Abraveses de Tera	400008	Coincidente en parte	41,99283	-5,89327	0,016
4801245	ES020ZCCM004801245	desconocido	400005	Coincidente en parte	41,99789	-5,69950	0,026
4801246	ES020ZCCM004801246	desconocido	400005	Coincidente en parte	41,99793	-5,69990	0,026
4801247	ES020ZCCM004801247	Tordueles	400017	Coincidente en parte	42,02824	-3,61729	0,011
4801248	ES020ZCCM004801248	Santa Cristina de la Polvorosa 2	400008	Coincidente en parte	41,99944	-5,70293	0,126
4801249	ES020ZCCM004801249	Santa Cristina de la Polvorosa 2	400008	Coincidente en parte	41,99941	-5,70581	0,011
4801250	ES020ZCCM004801250	Santa Marta de Tera	400024	Coincidente en parte	41,99321	-5,97125	0,026
4801251	ES020ZCCM004801251	Santa Cristina de la Polvorosa 5	400008	Coincidente en parte	42,00123	-5,70723	0,011
4801252	ES020ZCCM004801252	CORDEL SANABRES	400024	Coincidente en parte	42,00140	-5,72200	0,034
4801253	ES020ZCCM004801253	EL CASTRO	400024	Coincidente en parte	41,99485	-6,03301	0,102
4801254	ES020ZCCM004801254	Santa Cristina de la Polvorosa 6	400008	Coincidente en parte	42,00312	-5,71125	0,042
4801255	ES020ZCCM004801255	Fuente de Fumaces	400023	Coincidente en parte	41,95185	-7,37558	0,025
4801256	ES020ZCCM004801256	desconocido	400024	Coincidente en parte	41,99715	-6,02162	0,011
4801257	ES020ZCCM004801257	Quiruelas de Vidriales	400008	Coincidente en parte	42,00273	-5,84432	0,048
4801258	ES020ZCCM004801258	ARROYO DEL PRADO	400017	Coincidente en parte	42,03820	-3,64469	0,011
4801259	ES020ZCCM004801259	Fonte do Obispo	400023	Coincidente en parte	41,95895	-7,37508	0,025
4801260	ES020ZCCM004801260	Sobral	400023	Coincidente en parte	41,95949	-7,36453	0,025
4801261	ES020ZCCM004801261	Landoiro	400023	Coincidente en parte	41,96014	-7,36425	0,025
4801262	ES020ZCCM004801262	EL REGUERAL	400024	Coincidente en parte	42,00348	-6,15844	0,011
4801263	ES020ZCCM004801263	HUERTA DE LOS SAUCES	400017	Coincidente en parte	42,04421	-3,86782	0,011

Anejo 3. Apéndice VII. Información adicional sobre zonas protegidas

Código ZP MIRAME	Código EU ZP	Nombre Local ZP	Código MSPF	Tipo Asociación MSPF/ ZP2	Latitud	Longitud	Área ZP (km ²)
4801264	ES020ZCCM004801264	FONTANILLA	400024	Coincidente en parte	42,00847	-6,04679	0,102
4801265	ES020ZCCM004801265	Tordomar	400017	Coincidente en parte	42,04581	-3,86860	0,102
4801266	ES020ZCCM004801266	CAP-LA PICAZA-QUINTANILLA DEL AGUA	400017	Coincidente en parte	42,04677	-3,64538	0,102
4801267	ES020ZCCM004801267	As regadas 1	400023	Coincidente en parte	41,97103	-7,36873	0,025
4801268	ES020ZCCM004801268	As Regadas 2	400023	Coincidente en parte	41,97115	-7,37283	0,025
4801269	ES020ZCCM004801269	REGION DE LA IBERICA	400017	Coincidente en parte	42,05235	-3,73833	0,404
4801270	ES020ZCCM004801270	CASCO URBANO	400009	Coincidente en parte	42,02936	-5,47214	0,102
4801271	ES020ZCCM004801271	Montes	400023	Coincidente en parte	41,96634	-7,56857	0,025
4801272	ES020ZCCM004801272	POZO A VEIGA - ZA TINTORES-VERÍN	400028	Coincidente en parte	41,97183	-7,43774	0,011
4801273	ES020ZCCM004801273	CAMINO SAN MARCOS / LA ATALAYA	400009	Coincidente en parte	42,03258	-5,47144	0,118
4801274	ES020ZCCM004801274	CASCO URBANO	400009	Coincidente en parte	42,05017	-4,97886	0,102
4801275	ES020ZCCM004801275	San Cristóbal de Entreviñas 1	400008	Coincidente en parte	42,03690	-5,64899	0,011
4801276	ES020ZCCM004801276	LA FUENTE	400024	Coincidente en parte	42,03045	-6,05146	0,011
4801277	ES020ZCCM004801277	Castrelo do val 1	400028	Coincidente en parte	41,98565	-7,43838	0,020
4801278	ES020ZCCM004801278	CALLE LA MOTA	400005	Coincidente en parte	42,04364	-5,63318	0,011
4801279	ES020ZCCM004801279	San Pedro de Ceque	400024	Coincidente en parte	42,03285	-6,10197	0,102
4801280	ES020ZCCM004801280	Brime de Urz	400012	Coincidente en parte	42,03923	-5,87129	0,011
4801281	ES020ZCCM004801281	Sin nombre	400024	Coincidente en parte	42,03694	-5,96341	0,011
4801282	ES020ZCCM004801282	Brime de Urz	400012	Coincidente en parte	42,03971	-5,87166	0,011
4801283	ES020ZCCM004801283	URBANO	400005	Coincidente en parte	42,04623	-5,63463	0,011
4801284	ES020ZCCM004801284	San Cristóbal de Entreviñas 3	400008	Coincidente en parte	42,04645	-5,63722	0,049
4801285	ES020ZCCM004801285	LA ERA	400022	Coincidente en parte	42,03070	-6,27159	0,025
4801286	ES020ZCCM004801286	SARNIZO	400023	Coincidente en parte	41,99181	-7,43165	0,025
4801287	ES020ZCCM004801287	BODEGAS	400017	Coincidente en parte	42,07478	-3,90837	0,107
4801288	ES020ZCCM004801288	SOLANAS	400009	Coincidente en parte	42,06203	-5,05863	0,103
4801289	ES020ZCCM004801289	EL CERCO LAS PILAS	400017	Coincidente en parte	42,07694	-3,91025	0,102
4801290	ES020ZCCM004801290	VEGA ESCUDEROS	400030	Coincidente en parte	42,07724	-3,98830	0,023
4801291	ES020ZCCM004801291	desconocido	400024	Coincidente en parte	42,04512	-5,89574	0,011
4801292	ES020ZCCM004801292	desconocido	400009	Coincidente en parte	42,06081	-5,23202	0,020
4801293	ES020ZCCM004801293	ERAS DE ABAJO	400024	Coincidente en parte	42,04589	-5,96410	0,102
4801294	ES020ZCCM004801294	ESCUDEROS	400017	Coincidente en parte	42,08237	-3,97891	0,173

Anejo 3. Apéndice VII. Información adicional sobre zonas protegidas

Código ZP MIRAME	Código EU ZP	Nombre Local ZP	Código MSPF	Tipo Asociación MSPF/ ZP2	Latitud	Longitud	Área ZP (km ²)
4801295	ES020ZCCM004801295	Villabrázaro 3	400011	Coincidente en parte	42,05393	-5,73845	0,011
4801296	ES020ZCCM004801296	Villabrázaro 3	400011	Coincidente en parte	42,05483	-5,73849	0,031
4801297	ES020ZCCM004801297	EL REPOLLAR	400005	Coincidente en parte	42,05594	-5,72099	0,015
4801298	ES020ZCCM004801298	Villabrázaro 1	400011	Coincidente en parte	42,05665	-5,73785	0,011
4801299	ES020ZCCM004801299	Granucillo	400024	Coincidente en parte	42,05265	-5,92916	0,102
4801300	ES020ZCCM004801300	Granucillo	400024	Coincidente en parte	42,05267	-5,92922	0,102
4801301	ES020ZCCM004801301	Nocedo do val 1	400023	Coincidente en parte	42,00500	-7,44162	0,011
4801302	ES020ZCCM004801302	CAMINO DE GRIJALBA	400024	Coincidente en parte	42,05367	-5,93018	0,102
4801303	ES020ZCCM004801303	ROBLE DE LAS CRUCES	400017	Coincidente en parte	42,09087	-3,68229	0,102
4801304	ES020ZCCM004801304	PRADO LA FUENTE	400017	Coincidente en parte	42,09359	-3,69698	0,102
4801305	ES020ZCCM004801305	URBANIZACION CASABLANCA 3	400020	Coincidente en parte	42,08667	-4,55790	0,011
4801306	ES020ZCCM004801306	PEÑA REDON	400024	Coincidente en parte	42,06468	-5,79073	0,030
4801307	ES020ZCCM004801307	Brime de Sog 2	400024	Coincidente en parte	42,05909	-6,03273	0,014
4801308	ES020ZCCM004801308	Brime de Sog 1	400024	Coincidente en parte	42,05962	-6,04463	0,112
4801309	ES020ZCCM004801309	LA VEGA	400012	Coincidente en parte	42,06313	-5,94973	0,011
4801310	ES020ZCCM004801310	LA ERA	400024	Coincidente en parte	42,06205	-6,04892	0,011
4801311	ES020ZCCM004801311	Santa Colomba de las Carabias	400008	Coincidente en parte	42,07347	-5,60332	0,044
4801312	ES020ZCCM004801312	POLIDEPORTIVO MUNICIPAL	400009	Coincidente en parte	42,07719	-5,43663	0,104
4801313	ES020ZCCM004801313	ALTAFRIA	400009	Coincidente en parte	42,07964	-5,44938	0,125
4801314	ES020ZCCM004801314	ALTAFRIA	400009	Coincidente en parte	42,07982	-5,44917	0,148
4801315	ES020ZCCM004801315	Otero de Sanabria	400022	Coincidente en parte	42,05062	-6,57327	0,040
4801316	ES020ZCCM004801316	San Román del Valle 2	400011	Coincidente en parte	42,07402	-5,72353	0,031
4801317	ES020ZCCM004801317	Vecilla de la Polvorosa	400011	Coincidente en parte	42,07442	-5,75662	0,011
4801318	ES020ZCCM004801318	LA REGUERA	400012	Coincidente en parte	42,07198	-5,96042	0,011
4801319	ES020ZCCM004801319	EL CASTRO	400022	Coincidente en parte	42,05769	-6,49063	0,025
4801320	ES020ZCCM004801320	CAMINO DEL MONTE	400024	Coincidente en parte	42,07202	-6,01945	0,138
4801321	ES020ZCCM004801321	Avda. GENERALISIMO, Nº 66 (ACTUALMENTE C/ MAYOR)	400024	Coincidente en parte	42,07289	-6,01513	0,102
4801322	ES020ZCCM004801322	Palacios de Sanabria	400022	Coincidente en parte	42,05942	-6,52058	0,065
4801323	ES020ZCCM004801323	Palacios de Sanabria	400022	Coincidente en parte	42,05976	-6,52144	0,025
4801324	ES020ZCCM004801324	desconocido	400024	Coincidente en parte	42,07529	-6,01601	0,102
4801325	ES020ZCCM004801325	LINARES DEL DOMINGO	400024	Coincidente en parte	42,07753	-5,98826	0,102

Anejo 3. Apéndice VII. Información adicional sobre zonas protegidas

Código ZP MIRAME	Código EU ZP	Nombre Local ZP	Código MSPF	Tipo Asociación MSPF/ ZP2	Latitud	Longitud	Área ZP (km ²)
4801326	ES020ZCCM004801326	EL CARRIZAL	400024	Coincidente en parte	42,07763	-6,01150	0,179
4801327	ES020ZCCM004801327	Santa María de la Vega	400011	Coincidente en parte	42,08334	-5,80573	0,045
4801328	ES020ZCCM004801328	desconocido	400022	Coincidente en parte	42,06707	-6,41421	0,102
4801329	ES020ZCCM004801329	FUEN GUANFRIDA	400017	Coincidente en parte	42,11490	-4,03461	0,102
4801330	ES020ZCCM004801330	EL CALLEJON	400018	Coincidente en parte	42,11907	-3,48439	0,283
4801331	ES020ZCCM004801331	desconocido	400005	Coincidente en parte	42,08868	-5,72428	0,011
4801332	ES020ZCCM004801332	LOS LLANOS	400017	Coincidente en parte	42,11989	-3,71206	0,011
4801333	ES020ZCCM004801333	desconocido	400005	Coincidente en parte	42,09278	-5,59567	0,011
4801334	ES020ZCCM004801334	Fresno de la Polvorosa	400011	Coincidente en parte	42,08961	-5,75991	0,062
4801335	ES020ZCCM004801335	TESO DE SAN MARTÍN	400009	Coincidente en parte	42,10487	-5,02984	0,102
4801336	ES020ZCCM004801336	Fresno de la Polvorosa	400011	Coincidente en parte	42,08966	-5,75986	0,026
4801337	ES020ZCCM004801337	LLAMEROS	400022	Coincidente en parte	42,07076	-6,52785	0,025
4801338	ES020ZCCM004801338	LA CHOPERA	400018	Coincidente en parte	42,12620	-3,57364	0,011
4801339	ES020ZCCM004801339	Molezuelas de la Carballada 2	400024	Coincidente en parte	42,08395	-6,19113	0,212
4801340	ES020ZCCM004801340	Uña de Quintana	400024	Coincidente en parte	42,08622	-6,13977	0,014
4801341	ES020ZCCM004801341	ALBERCA PEQUEÑA	400012	Coincidente en parte	42,09023	-5,99003	0,011
4801342	ES020ZCCM004801342	EL SOTO	400024	Coincidente en parte	42,09013	-6,03026	0,196
4801343	ES020ZCCM004801343	FUENTE LLAGONA	400022	Coincidente en parte	42,07573	-6,66934	0,025
4801344	ES020ZCCM004801344	Sampil	400022	Coincidente en parte	42,07821	-6,61503	0,025
4801345	ES020ZCCM004801345	LOS ARROTOS	400012	Coincidente en parte	42,10027	-5,86254	0,125
4801346	ES020ZCCM004801346	CRTA DE REMESAL AL PUENTE DE SANABRIA Ó EL CARDO	400022	Coincidente en parte	42,08331	-6,59001	0,025
4801347	ES020ZCCM004801347	LAS PEÑICAS	400012	Coincidente en parte	42,10331	-5,89175	0,102
4801348	ES020ZCCM004801348	Valdespina	400025	Coincidente en parte	42,13320	-4,42259	0,312
4801349	ES020ZCCM004801349	CASCO URBANO	400009	Coincidente en parte	42,12567	-4,95218	0,011
4801350	ES020ZCCM004801350	CALLE LEON S/N	400005	Coincidente en parte	42,11323	-5,59509	0,012
4801351	ES020ZCCM004801351	Villanueva de la Sierra	400023	Coincidente en parte	42,07248	-7,01484	0,025
4801352	ES020ZCCM004801352	CARRETERA DE BENAVENTE	400011	Coincidente en parte	42,10869	-5,88911	0,012
4801353	ES020ZCCM004801353	desconocido	400009	Coincidente en parte	42,12528	-5,18158	0,013
4801354	ES020ZCCM004801354	FUENTE CABRERA	400018	Coincidente en parte	42,14732	-3,39581	0,283
4801355	ES020ZCCM004801355	LA QUINTA	400022	Coincidente en parte	42,09438	-6,54067	0,025
4801356	ES020ZCCM004801356	Carracedo	400024	Coincidente en parte	42,10878	-6,05638	0,102

Anejo 3. Apéndice VII. Información adicional sobre zonas protegidas

Código ZP MIRAME	Código EU ZP	Nombre Local ZP	Código MSPF	Tipo Asociación MSPF/ ZP2	Latitud	Longitud	Área ZP (km ²)
4801357	ES020ZCCM004801357	Madrigal del Monte 3	400017	Coincidente en parte	42,15012	-3,69373	0,163
4801358	ES020ZCCM004801358	PAGO "ARROYO ASNERO"	400009	Coincidente en parte	42,13395	-5,08820	0,108
4801359	ES020ZCCM004801359	SAN CRISTOBAL	400021	Coincidente en parte	42,15555	-3,09947	0,025
4801360	ES020ZCCM004801360	Coomonte	400011	Coincidente en parte	42,12182	-5,81543	0,163
4801361	ES020ZCCM004801361	JUAN SECA	400025	Coincidente en parte	42,15162	-4,36655	0,604
4801362	ES020ZCCM004801362	LA FUENTE	400011	Coincidente en parte	42,12792	-5,91729	0,011
4801363	ES020ZCCM004801363	desconocido	400022	Coincidente en parte	42,11524	-6,39578	0,025
4801364	ES020ZCCM004801364	CAMINO DE BURGOS	400017	Coincidente en parte	42,16301	-3,81027	0,102
4801365	ES020ZCCM004801365	ERAS DEL PRADO	400024	Coincidente en parte	42,12276	-6,15947	0,102
4801366	ES020ZCCM004801366	Villanueva de la Condesa	400009	Coincidente en parte	42,14800	-5,09551	0,107
4801367	ES020ZCCM004801367	Villaverde-Mogina	400020	Coincidente en parte	42,16239	-4,06372	0,014
4801368	ES020ZCCM004801368	Villaverde-Mogina	400020	Coincidente en parte	42,16295	-4,06341	0,011
4801369	ES020ZCCM004801369	Villaverde-Mogina	400020	Coincidente en parte	42,16307	-4,06323	0,011
4801370	ES020ZCCM004801370	Cubo de Benavente 2	400024	Coincidente en parte	42,12827	-6,16242	0,102
4801371	ES020ZCCM004801371	Valdorros 1	400017	Coincidente en parte	42,17027	-3,72608	0,298
4801372	ES020ZCCM004801372	Quintanilla-Cabrera 3	400021	Coincidente en parte	42,17266	-3,42131	0,025
4801373	ES020ZCCM004801373	Quintanilla-Cabrera 1	400021	Coincidente en parte	42,17404	-3,41406	0,025
4801374	ES020ZCCM004801374	LA VEGA	400020	Coincidente en parte	42,17060	-4,01598	0,011
4801375	ES020ZCCM004801375	Villaquejida 2	400008	Coincidente en parte	42,14697	-5,60255	0,033
4801376	ES020ZCCM004801376	El Rodero	400017	Coincidente en parte	42,17482	-3,70680	0,102
4801377	ES020ZCCM004801377	FUENTE LA MORA	400012	Coincidente en parte	42,13585	-6,11292	0,011
4801378	ES020ZCCM004801378	Alija del Infantado	400011	Coincidente en parte	42,14385	-5,83164	0,051
4801379	ES020ZCCM004801379	desconocido	400005	Coincidente en parte	42,15098	-5,61077	0,016
4801380	ES020ZCCM004801380	NOGAL	400017	Coincidente en parte	42,18331	-3,67337	0,102
4801381	ES020ZCCM004801381	REQUEJO Y CAÑAVERAL	400012	Coincidente en parte	42,14421	-6,07861	0,129
4801382	ES020ZCCM004801382	Vigo	400022	Coincidente en parte	42,12691	-6,69943	0,011
4801383	ES020ZCCM004801383	LAS LAGUNILLAS	400015	Coincidente en parte	42,15349	-5,76354	0,011
4801384	ES020ZCCM004801384	MADRE LA FUENTE	400025	Coincidente en parte	42,18043	-4,29321	0,326
4801385	ES020ZCCM004801385	LA LOBERA	400017	Coincidente en parte	42,19237	-3,69320	0,102
4801386	ES020ZCCM004801386	CASTRILLO LA VIÑA	400012	Coincidente en parte	42,14922	-6,23312	0,025
4801387	ES020ZCCM004801387	CALLE REAL S/N	400017	Coincidente en parte	42,19417	-3,69998	0,137

Anejo 3. Apéndice VII. Información adicional sobre zonas protegidas

Código ZP MIRAME	Código EU ZP	Nombre Local ZP	Código MSPF	Tipo Asociación MSPF/ ZP2	Latitud	Longitud	Área ZP (km ²)
4801388	ES020ZCCM004801388	MAGARZA	400009	Coincidente en parte	42,17430	-5,25873	0,035
4801389	ES020ZCCM004801389	EL CASTRO	400015	Coincidente en parte	42,16253	-5,82060	0,102
4801390	ES020ZCCM004801390	COTO ESPINEDA	400022	Coincidente en parte	42,14182	-6,62634	0,025
4801391	ES020ZCCM004801391	URBANO	400015	Coincidente en parte	42,16899	-5,76617	0,102
4801392	ES020ZCCM004801392	CASCO URBANO	400010	Coincidente en parte	42,19055	-4,77275	0,011
4801393	ES020ZCCM004801393	PLAZA MAYOR DE POZUELO DEL PÁRAMO	400005	Coincidente en parte	42,17182	-5,76969	0,011
4801394	ES020ZCCM004801394	La Nora del Río	400011	Coincidente en parte	42,17074	-5,83137	0,014
4801395	ES020ZCCM004801395	PAGO EL PRADO	400017	Coincidente en parte	42,20308	-3,93625	0,102
4801396	ES020ZCCM004801396	CASCO URBANO	400007	Coincidente en parte	42,18083	-5,45889	0,102
4801397	ES020ZCCM004801397	La Antigua	400015	Coincidente en parte	42,17820	-5,68972	0,011
4801398	ES020ZCCM004801398	LA ERA	400007	Coincidente en parte	42,18237	-5,55084	0,015
4801399	ES020ZCCM004801399	BRAULUENGO	400017	Coincidente en parte	42,20735	-3,91653	0,102
4801400	ES020ZCCM004801400	LOS POZUELOS	400017	Coincidente en parte	42,20812	-3,94688	0,196
4801401	ES020ZCCM004801401	LA REGUERONA	400005	Coincidente en parte	42,18583	-5,59897	0,015
4801402	ES020ZCCM004801402	CALLE MAYOR DE VILLARRABINES	400005	Coincidente en parte	42,19135	-5,56758	0,011
4801403	ES020ZCCM004801403	CAPTACION NAVIANOS DE LA VEGA	400011	Coincidente en parte	42,18601	-5,82913	0,011
4801404	ES020ZCCM004801404	CASCO URBANO	400007	Coincidente en parte	42,19568	-5,43036	0,011
4801405	ES020ZCCM004801405	CALLE	400010	Coincidente en parte	42,20814	-4,77733	0,102
4801406	ES020ZCCM004801406	Villamorico	400015	Coincidente en parte	42,19189	-5,68234	0,312
4801407	ES020ZCCM004801407	GENESTACIO DE LA VEGA	400012	Coincidente en parte	42,19148	-5,85581	0,011
4801408	ES020ZCCM004801408	BOUZAS	400012	Coincidente en parte	42,18881	-6,00718	0,011
4801409	ES020ZCCM004801409	EL PORTILLO	400017	Coincidente en parte	42,22638	-3,90329	0,196
4801410	ES020ZCCM004801410	CABAÑEROS	400005	Coincidente en parte	42,20032	-5,64322	0,312
4801411	ES020ZCCM004801411	LOS CARRILES	400017	Coincidente en parte	42,22871	-3,70746	0,102
4801412	ES020ZCCM004801412	Revillarruz 1	400017	Coincidente en parte	42,23259	-3,66227	0,017
4801413	ES020ZCCM004801413	Humienta 3	400017	Coincidente en parte	42,23274	-3,67973	0,113
4801414	ES020ZCCM004801414	Humienta 3	400017	Coincidente en parte	42,23276	-3,67981	0,122
4801415	ES020ZCCM004801415	Revillarruz 1	400017	Coincidente en parte	42,23385	-3,66316	0,017
4801416	ES020ZCCM004801416	Humienta 3	400017	Coincidente en parte	42,23381	-3,68393	0,116
4801417	ES020ZCCM004801417	SAN CLEMENTE	400017	Coincidente en parte	42,23435	-3,71139	0,102
4801418	ES020ZCCM004801418	URBANA	400009	Coincidente en parte	42,21734	-5,10026	0,102

Anejo 3. Apéndice VII. Información adicional sobre zonas protegidas

Código ZP MIRAME	Código EU ZP	Nombre Local ZP	Código MSPF	Tipo Asociación MSPF/ ZP2	Latitud	Longitud	Área ZP (km ²)
4801419	ES020ZCCM004801419	URBANO	400009	Coincidente en parte	42,21770	-5,09980	0,102
4801420	ES020ZCCM004801420	Pinilla de la Valdería	400012	Coincidente en parte	42,19600	-6,08665	0,011
4801421	ES020ZCCM004801421	LA RIBICA	400012	Coincidente en parte	42,19503	-6,14626	0,014
4801422	ES020ZCCM004801422	VALLICO SAN JULIAN	400012	Coincidente en parte	42,19948	-6,01371	0,022
4801423	ES020ZCCM004801423	CASCO URBANO	400010	Coincidente en parte	42,22575	-4,78433	0,011
4801424	ES020ZCCM004801424	CASCO URBANO	400007	Coincidente en parte	42,22001	-5,41837	0,102
4801425	ES020ZCCM004801425	CAMINO MATANZA	400007	Coincidente en parte	42,22214	-5,31608	0,102
4801426	ES020ZCCM004801426	CAÑADA DE MERINAS	400007	Coincidente en parte	42,22363	-5,26071	0,011
4801427	ES020ZCCM004801427	LA SIERRA	400012	Coincidente en parte	42,19951	-6,27274	0,011
4801428	ES020ZCCM004801428	LA FUENTE	400012	Coincidente en parte	42,19920	-6,28606	0,011
4801429	ES020ZCCM004801429	desconocido	400020	Coincidente en parte	42,24350	-3,97235	0,601
4801430	ES020ZCCM004801430	DOS AGUAS	400009	Coincidente en parte	42,22708	-5,18791	0,011
4801431	ES020ZCCM004801431	LA SIERRA	400012	Coincidente en parte	42,20277	-6,29864	0,011
4801432	ES020ZCCM004801432	CONFUENCIA DE LAS CALLES QUEIPO DE LLANO Y SAN BARTOLOME, EN CASCO URBANO.	400010	Coincidente en parte	42,24013	-4,74140	0,011
4801433	ES020ZCCM004801433	LA SIERRA	400012	Coincidente en parte	42,20598	-6,30388	0,025
4801434	ES020ZCCM004801434	URBANO	400015	Coincidente en parte	42,22274	-5,80254	0,011
4801435	ES020ZCCM004801435	CAP-MODÚBAR DE SAN CIBRIÁN	400017	Coincidente en parte	42,26011	-3,58175	0,601
4801436	ES020ZCCM004801436	" EL CARRIL "	400017	Coincidente en parte	42,25962	-3,68848	0,011
4801437	ES020ZCCM004801437	CAMINO DE SAN JUAN	400017	Coincidente en parte	42,26007	-3,68619	0,012
4801438	ES020ZCCM004801438	desconocido	400017	Coincidente en parte	42,26453	-3,75966	0,040
4801439	ES020ZCCM004801439	LOS RENES	400017	Coincidente en parte	42,26464	-3,75531	0,103
4801440	ES020ZCCM004801440	LAGUNA DE NEGRILLOS	400005	Coincidente en parte	42,23862	-5,66048	0,118
4801441	ES020ZCCM004801441	Abastillas	400010	Coincidente en parte	42,25625	-4,80512	0,011
4801442	ES020ZCCM004801442	EGIDO DEL MEDIO	400005	Coincidente en parte	42,23842	-5,71652	0,035
4801443	ES020ZCCM004801443	REGUERO	400015	Coincidente en parte	42,23836	-5,78530	0,102
4801444	ES020ZCCM004801444	ERAS DE LA IGLESIA	400007	Coincidente en parte	42,24667	-5,44397	0,011
4801445	ES020ZCCM004801445	URBANO	400017	Coincidente en parte	42,27143	-3,73017	0,102
4801446	ES020ZCCM004801446	CALLE EL CRISTO	400005	Coincidente en parte	42,24552	-5,56823	0,021
4801447	ES020ZCCM004801447	desconocido	400007	Coincidente en parte	42,25195	-5,26984	0,102
4801448	ES020ZCCM004801448	Laguna de Negrillos	400015	Coincidente en parte	42,24486	-5,66162	0,260

Anejo 3. Apéndice VII. Información adicional sobre zonas protegidas

Código ZP MIRAME	Código EU ZP	Nombre Local ZP	Código MSPF	Tipo Asociación MSPF/ ZP2	Latitud	Longitud	Área ZP (km ²)
4801449	ES020ZCCM004801449	HORCAJOS	400017	Coincidente en parte	42,27558	-3,70500	0,102
4801450	ES020ZCCM004801450	LANCHUELAS	400016	Coincidente en parte	42,27521	-3,89000	0,034
4801451	ES020ZCCM004801451	Arcos 2	400017	Coincidente en parte	42,27644	-3,76733	0,129
4801452	ES020ZCCM004801452	CAP-CUEVA DE JUARROS	400018	Coincidente en parte	42,27833	-3,53627	0,035
4801453	ES020ZCCM004801453	nucleo urbano de Valdespino Cerón	400007	Coincidente en parte	42,25618	-5,36173	0,011
4801454	ES020ZCCM004801454	desconocido	400007	Coincidente en parte	42,25680	-5,46693	0,102
4801455	ES020ZCCM004801455	LAS PEÑAS CAIDAS	400017	Coincidente en parte	42,28186	-3,70652	0,102
4801456	ES020ZCCM004801456	CM Roperuelos S-MP 5	400015	Coincidente en parte	42,25146	-5,80259	0,011
4801457	ES020ZCCM004801457	EL PARAMO	400017	Coincidente en parte	42,28504	-3,71163	0,196
4801458	ES020ZCCM004801458	LA ARBOLEDA	400017	Coincidente en parte	42,28739	-3,61755	0,196
4801459	ES020ZCCM004801459	VAL DE VIDRIO	400012	Coincidente en parte	42,25613	-5,87384	0,011
4801460	ES020ZCCM004801460	LA ISLA	400005	Coincidente en parte	42,25997	-5,82786	0,011
4801461	ES020ZCCM004801461	LAS ERAS	400007	Coincidente en parte	42,26976	-5,43475	0,102
4801462	ES020ZCCM004801462	Cuzcurrita de Juarros 2	400017	Coincidente en parte	42,29638	-3,53361	0,375
4801463	ES020ZCCM004801463	VALDEMORA	400012	Coincidente en parte	42,26283	-6,04629	0,011
4801464	ES020ZCCM004801464	Villagonzalo-Pedernales 3	400017	Coincidente en parte	42,30202	-3,73365	0,197
4801465	ES020ZCCM004801465	La Aldea	400005	Coincidente en parte	42,27553	-5,73757	0,035
4801466	ES020ZCCM004801466	CALLE MAYOR	400007	Coincidente en parte	42,28722	-5,18160	0,011
4801467	ES020ZCCM004801467	Cardeñadizo 5	400017	Coincidente en parte	42,30864	-3,64712	0,196
4801468	ES020ZCCM004801468	Frاندovinez 2	400016	Coincidente en parte	42,30846	-3,85066	0,102
4801469	ES020ZCCM004801469	Villasur de Herreros 2	400017	Coincidente en parte	42,31102	-3,38572	0,111
4801470	ES020ZCCM004801470	EL TESORO	400007	Coincidente en parte	42,28481	-5,49993	0,303
4801471	ES020ZCCM004801471	desconocido	400012	Coincidente en parte	42,27308	-6,02391	0,028
4801472	ES020ZCCM004801472	Renuncio 2	400017	Coincidente en parte	42,31126	-3,74714	0,232
4801473	ES020ZCCM004801473	LOMA VIEJA	400017	Coincidente en parte	42,31260	-3,62238	0,196
4801474	ES020ZCCM004801474	CASCO URBANO	400005	Coincidente en parte	42,28698	-5,56198	0,011
4801475	ES020ZCCM004801475	Quintana y Congosto 2	400019	Coincidente en parte	42,27617	-6,02498	0,177
4801476	ES020ZCCM004801476	CUESTA DE LAS URCES	400012	Coincidente en parte	42,27658	-6,01526	0,102
4801477	ES020ZCCM004801477	LA PORTILLA	400007	Coincidente en parte	42,29403	-5,50455	0,185
4801478	ES020ZCCM004801478	Villamañán 1	400005	Coincidente en parte	42,29159	-5,62352	0,017
4801479	ES020ZCCM004801479	PLAZA SANTA MARINA	400007	Coincidente en parte	42,29437	-5,51747	0,032

Anejo 3. Apéndice VII. Información adicional sobre zonas protegidas

Código ZP MIRAME	Código EU ZP	Nombre Local ZP	Código MSPF	Tipo Asociación MSPF/ ZP2	Latitud	Longitud	Área ZP (km ²)
4801480	ES020ZCCM004801480	San Miguel de Montañán	400007	Coincidente en parte	42,30162	-5,18810	0,102
4801481	ES020ZCCM004801481	desconocido	400007	Coincidente en parte	42,30269	-5,15618	0,102
4801482	ES020ZCCM004801482	EL CHARCO	400009	Coincidente en parte	42,30478	-5,06640	0,102
4801483	ES020ZCCM004801483	CASCO URBANO	400007	Coincidente en parte	42,30265	-5,19061	0,102
4801484	ES020ZCCM004801484	Valencia de Don Juan 3	400008	Coincidente en parte	42,29725	-5,52303	0,054
4801485	ES020ZCCM004801485	TERRENO COMUNAL DE VALVERDE ENRIQUE	400007	Coincidente en parte	42,30247	-5,29872	0,102
4801486	ES020ZCCM004801486	CASCO URBANO, LA ERA DE ABAJO	400007	Coincidente en parte	42,30270	-5,29903	0,102
4801487	ES020ZCCM004801487	San Mamés de Burgos 1	400017	Coincidente en parte	42,32492	-3,79124	0,102
4801488	ES020ZCCM004801488	CAMINO SAN PEDRO Ó ERAS	400005	Coincidente en parte	42,29543	-5,74002	0,035
4801489	ES020ZCCM004801489	LA FUENTE	400017	Coincidente en parte	42,32932	-3,61947	0,102
4801490	ES020ZCCM004801490	desconocido	400009	Coincidente en parte	42,31464	-4,96676	0,102
4801491	ES020ZCCM004801491	PLAZA DE LA URBANIZACION	400007	Coincidente en parte	42,30820	-5,51727	0,016
4801492	ES020ZCCM004801492	LOS CAMPOS	400017	Coincidente en parte	42,33454	-3,56112	0,011
4801493	ES020ZCCM004801493	CAMPO ABAJO	400012	Coincidente en parte	42,29833	-5,97195	0,011
4801494	ES020ZCCM004801494	CALLE EL REGUERON	400005	Coincidente en parte	42,30687	-5,68321	0,035
4801495	ES020ZCCM004801495	desconocido	400005	Coincidente en parte	42,30640	-5,75725	0,035
4801496	ES020ZCCM004801496	La Bañeza	400011	Coincidente en parte	42,30341	-5,91152	0,123
4801497	ES020ZCCM004801497	SOBRECASTRO	400007	Coincidente en parte	42,31906	-5,29550	0,011
4801498	ES020ZCCM004801498	CAP-POZO LABRADORES-LA BAÑEZA	400011	Coincidente en parte	42,30665	-5,91534	0,028
4801499	ES020ZCCM004801499	CABAÑAS	400007	Coincidente en parte	42,31694	-5,53225	0,011
4801500	ES020ZCCM004801500	LAS PRADERAS	400007	Coincidente en parte	42,31845	-5,46865	0,102
4801501	ES020ZCCM004801501	SANGUIÑAL	400012	Coincidente en parte	42,30258	-6,27301	0,030
4801502	ES020ZCCM004801502	Sin nombre	400007	Coincidente en parte	42,32407	-5,42499	0,102
4801503	ES020ZCCM004801503	desconocido	400009	Coincidente en parte	42,33163	-5,05041	0,102
4801504	ES020ZCCM004801504	Santovenia de Oca	400017	Coincidente en parte	42,34944	-3,45666	0,102
4801505	ES020ZCCM004801505	Sin nombre	400005	Coincidente en parte	42,32174	-5,59131	0,134
4801506	ES020ZCCM004801506	CASCO URBANO.CALLE LA HUERTA	400007	Coincidente en parte	42,33271	-5,20019	0,102
4801507	ES020ZCCM004801507	Gordaliza del Pino 1	400007	Coincidente en parte	42,33718	-5,16955	0,027
4801508	ES020ZCCM004801508	VALLE DE ARRIBA	400007	Coincidente en parte	42,33746	-5,20197	0,011
4801509	ES020ZCCM004801509	desconocido	400005	Coincidente en parte	42,32447	-5,82841	0,012
4801510	ES020ZCCM004801510	Zuares del Páramo	400015	Coincidente en parte	42,32834	-5,68060	0,068

Anejo 3. Apéndice VII. Información adicional sobre zonas protegidas

Código ZP MIRAME	Código EU ZP	Nombre Local ZP	Código MSPF	Tipo Asociación MSPF/ ZP2	Latitud	Longitud	Área ZP (km ²)
4801511	ES020ZCCM004801511	Cardeñuela-Riopico	400017	Coincidente en parte	42,35885	-3,55957	0,011
4801512	ES020ZCCM004801512	Ages	400017	Coincidente en parte	42,35955	-3,47800	0,206
4801513	ES020ZCCM004801513	LOS ESPINOS	400012	Coincidente en parte	42,32155	-5,99562	0,011
4801514	ES020ZCCM004801514	CASCO URBANO	400007	Coincidente en parte	42,33853	-5,36783	0,102
4801515	ES020ZCCM004801515	GORDALIZA DEL PINO	400007	Coincidente en parte	42,34396	-5,16132	0,013
4801516	ES020ZCCM004801516	Sin nombre	400012	Coincidente en parte	42,32670	-5,94213	0,011
4801517	ES020ZCCM004801517	ZONA EL EGIDO	400005	Coincidente en parte	42,33176	-5,74603	0,079
4801518	ES020ZCCM004801518	Villalondejar	400016	Coincidente en parte	42,36447	-3,78944	0,196
4801519	ES020ZCCM004801519	CASCO URBANO	400007	Coincidente en parte	42,34610	-5,24833	0,011
4801520	ES020ZCCM004801520	Villalondejar	400016	Coincidente en parte	42,36608	-3,79041	0,196
4801521	ES020ZCCM004801521	Villalondejar	400016	Coincidente en parte	42,36646	-3,78959	0,196
4801522	ES020ZCCM004801522	Villalondejar	400016	Coincidente en parte	42,36690	-3,78886	0,196
4801523	ES020ZCCM004801523	Villarmentero 2	400016	Coincidente en parte	42,37016	-3,79808	0,011
4801524	ES020ZCCM004801524	(CASCO URBANO)	400005	Coincidente en parte	42,34367	-5,59639	0,011
4801525	ES020ZCCM004801525	CASCO URBANO	400007	Coincidente en parte	42,34886	-5,41638	0,102
4801526	ES020ZCCM004801526	LA VEGA	400012	Coincidente en parte	42,33859	-5,92513	0,014
4801527	ES020ZCCM004801527	VALDEOSEJOS	400007	Coincidente en parte	42,35502	-5,21612	0,102
4801528	ES020ZCCM004801528	CAMINO DE VALENCIA	400007	Coincidente en parte	42,35350	-5,30928	0,011
4801529	ES020ZCCM004801529	CAÑADA REAL	400007	Coincidente en parte	42,35370	-5,33076	0,102
4801530	ES020ZCCM004801530	CASCO URBANO	400007	Coincidente en parte	42,35243	-5,39471	0,102
4801531	ES020ZCCM004801531	Sin nombre	400007	Coincidente en parte	42,35116	-5,49851	0,011
4801532	ES020ZCCM004801532	Villasandino 1	400014	Coincidente en parte	42,37540	-4,10639	0,054
4801533	ES020ZCCM004801533	CAP-SAN NICOLÁS DEL REAL CAMINO	400009	Coincidente en parte	42,36438	-4,94957	0,102
4801534	ES020ZCCM004801534	CALLE EL REGUERO (URBANO)	400005	Coincidente en parte	42,35231	-5,68888	0,039
4801535	ES020ZCCM004801535	Santa María Tajadura	400016	Coincidente en parte	42,38258	-3,83224	0,102
4801536	ES020ZCCM004801536	Villasandino 2	400014	Coincidente en parte	42,38076	-4,10470	0,055
4801537	ES020ZCCM004801537	LAS ERAS	400005	Coincidente en parte	42,35030	-5,86785	0,022
4801538	ES020ZCCM004801538	MATADERO VIEJO	400005	Coincidente en parte	42,35350	-5,74040	0,100
4801539	ES020ZCCM004801539	LOS ARROTOS	400015	Coincidente en parte	42,35116	-5,86676	0,011
4801540	ES020ZCCM004801540	EL VALLE	400007	Coincidente en parte	42,36278	-5,38656	0,102
4801541	ES020ZCCM004801541	LA BARRERA	400005	Coincidente en parte	42,35740	-5,74325	0,044

Anejo 3. Apéndice VII. Información adicional sobre zonas protegidas

Código ZP MIRAME	Código EU ZP	Nombre Local ZP	Código MSPF	Tipo Asociación MSPF/ ZP2	Latitud	Longitud	Área ZP (km ²)
4801542	ES020ZCCM004801542	Paramo del Arroyo	400016	Coincidente en parte	42,38826	-3,76862	0,196
4801543	ES020ZCCM004801543	Sin nombre	400005	Coincidente en parte	42,36342	-5,61078	0,102
4801544	ES020ZCCM004801544	El Chopo	400006	Coincidente en parte	42,38180	-4,62994	0,102
4801545	ES020ZCCM004801545	Plaza Sta. Lucía, nº 1	400012	Coincidente en parte	42,35692	-5,95646	0,011
4801546	ES020ZCCM004801546	Sahagún 1	400009	Coincidente en parte	42,37741	-5,03344	0,464
4801547	ES020ZCCM004801547	VILLAZALA	400005	Coincidente en parte	42,36184	-5,85501	0,020
4801548	ES020ZCCM004801548	Santa María de la Isla	400011	Coincidente en parte	42,36077	-5,93045	0,024
4801549	ES020ZCCM004801549	Villaherreros	400006	Coincidente en parte	42,38942	-4,45820	0,012
4801550	ES020ZCCM004801550	CORONA TARRONEGRO	400012	Coincidente en parte	42,34983	-6,34707	0,028
4801551	ES020ZCCM004801551	Sin nombre	400007	Coincidente en parte	42,37153	-5,50829	0,012
4801552	ES020ZCCM004801552	TARRONEGRO	400012	Coincidente en parte	42,35104	-6,34714	0,025
4801553	ES020ZCCM004801553	PRADO LA VENTA	400017	Coincidente en parte	42,40415	-3,60972	0,196
4801554	ES020ZCCM004801554	FUENTE MANZANO	400017	Coincidente en parte	42,40434	-3,66323	0,196
4801555	ES020ZCCM004801555	ESCUELAS	400015	Coincidente en parte	42,37117	-5,84876	0,011
4801556	ES020ZCCM004801556	Colmenar	400012	Coincidente en parte	42,36652	-6,04084	0,025
4801557	ES020ZCCM004801557	CASCO URBANO	400007	Coincidente en parte	42,38859	-5,08016	0,011
4801558	ES020ZCCM004801558	LAS BODEGAS	400007	Coincidente en parte	42,38115	-5,50967	0,102
4801559	ES020ZCCM004801559	LAS ZAYAS	400012	Coincidente en parte	42,36321	-6,26607	0,011
4801560	ES020ZCCM004801560	LAS ZAYAS	400012	Coincidente en parte	42,36322	-6,26658	0,011
4801561	ES020ZCCM004801561	EL RASAL	400012	Coincidente en parte	42,37029	-6,07991	0,025
4801562	ES020ZCCM004801562	PLAZA DE SAHAGUN	400009	Coincidente en parte	42,39464	-4,98125	0,102
4801563	ES020ZCCM004801563	Calle El Parque, 6 D_1	400005	Coincidente en parte	42,37430	-5,93511	0,012
4801564	ES020ZCCM004801564	CAP-BERCIANOS DEL PÁRAMO	400015	Coincidente en parte	42,38039	-5,70328	0,036
4801565	ES020ZCCM004801565	CALLE SAN ANTON	400005	Coincidente en parte	42,38208	-5,63108	0,102
4801566	ES020ZCCM004801566	Camino Villarnera	400012	Coincidente en parte	42,37751	-5,97014	0,025
4801567	ES020ZCCM004801567	C/ LA FRAGUA	400010	Coincidente en parte	42,40367	-4,69794	0,011
4801568	ES020ZCCM004801568	Arroyal 1	400016	Coincidente en parte	42,41383	-3,74986	0,102
4801569	ES020ZCCM004801569	nucleo urbano	400010	Coincidente en parte	42,40373	-4,69807	0,017
4801570	ES020ZCCM004801570	TERRENO COMUNAL DE SANTIAGO MILLAS	400012	Coincidente en parte	42,37593	-6,10663	0,028
4801571	ES020ZCCM004801571	CASCO URBANO	400007	Coincidente en parte	42,39894	-5,21341	0,011
4801572	ES020ZCCM004801572	BARRIO DE ARRIBA	400012	Coincidente en parte	42,38059	-6,10853	0,025

Anejo 3. Apéndice VII. Información adicional sobre zonas protegidas

Código ZP MIRAME	Código EU ZP	Nombre Local ZP	Código MSPF	Tipo Asociación MSPF/ ZP2	Latitud	Longitud	Área ZP (km ²)
4801573	ES020ZCCM004801573	Egido 2	400012	Coincidente en parte	42,38550	-5,94796	0,011
4801574	ES020ZCCM004801574	CASCO URBANO	400005	Coincidente en parte	42,39500	-5,57393	0,102
4801575	ES020ZCCM004801575	Codornillos	400007	Coincidente en parte	42,40609	-5,05648	0,017
4801576	ES020ZCCM004801576	Huerga de Frailes	400015	Coincidente en parte	42,39206	-5,84468	0,018
4801577	ES020ZCCM004801577	CALLE MAYOR	400006	Coincidente en parte	42,41570	-4,66526	0,011
4801578	ES020ZCCM004801578	LOS CHARCOS	400005	Coincidente en parte	42,39876	-5,60740	0,047
4801579	ES020ZCCM004801579	San Cristóbal de la Polantera	400011	Coincidente en parte	42,39352	-5,90686	0,052
4801580	ES020ZCCM004801580	Villanueva Río Ubierna	400016	Coincidente en parte	42,42833	-3,74503	0,196
4801581	ES020ZCCM004801581	Villagarcía de la Vega	400011	Coincidente en parte	42,39324	-5,93338	0,023
4801582	ES020ZCCM004801582	CARRENAVA	400007	Coincidente en parte	42,40553	-5,45671	0,111
4801583	ES020ZCCM004801583	CASCO URBANO	400006	Coincidente en parte	42,42290	-4,57007	0,011
4801584	ES020ZCCM004801584	TRASERA DE LA TEJERA	400014	Coincidente en parte	42,42861	-4,11727	0,312
4801585	ES020ZCCM004801585	TRASERA DE LA TEJERA	400014	Coincidente en parte	42,42867	-4,11727	0,312
4801586	ES020ZCCM004801586	CORBILLOS DE LOS OTEROS	400007	Coincidente en parte	42,40784	-5,45901	0,102
4801587	ES020ZCCM004801587	TERRENO COMUNAL DE VALDERREY	400012	Coincidente en parte	42,39484	-6,02490	0,102
4801588	ES020ZCCM004801588	El Prao 2	400012	Coincidente en parte	42,39626	-5,98375	0,011
4801589	ES020ZCCM004801589	San Félix de la Vega	400011	Coincidente en parte	42,39812	-5,95062	0,011
4801590	ES020ZCCM004801590	San Félix de la Vega	400011	Coincidente en parte	42,39813	-5,95179	0,014
4801591	ES020ZCCM004801591	VALDEOBISPO	400012	Coincidente en parte	42,39306	-6,18875	0,027
4801592	ES020ZCCM004801592	Castrillo de las Piedras 2	400011	Coincidente en parte	42,40289	-5,98599	0,017
4801593	ES020ZCCM004801593	desconocido	400007	Coincidente en parte	42,42220	-5,21616	0,011
4801594	ES020ZCCM004801594	San Llorente de la Vega 1	400006	Coincidente en parte	42,43640	-4,29737	0,012
4801595	ES020ZCCM004801595	Carral 1	400011	Coincidente en parte	42,40569	-5,97577	0,012
4801596	ES020ZCCM004801596	CALLE LAS ERAS	400005	Coincidente en parte	42,40906	-5,86663	0,011
4801597	ES020ZCCM004801597	Carral 2	400011	Coincidente en parte	42,40633	-5,97752	0,011
4801598	ES020ZCCM004801598	CASCO URBANO	400007	Coincidente en parte	42,42364	-5,21407	0,012
4801599	ES020ZCCM004801599	SOLAR AL BARRIO	400006	Coincidente en parte	42,43833	-4,25886	0,011
4801600	ES020ZCCM004801600	desconocido	400014	Coincidente en parte	42,43964	-4,19289	0,312
4801601	ES020ZCCM004801601	PLAZA PÚBLICA EN VILLAMOL	400007	Coincidente en parte	42,42785	-5,04913	0,011
4801602	ES020ZCCM004801602	CALLE SAN JUAN	400009	Coincidente en parte	42,43031	-4,97437	0,011
4801603	ES020ZCCM004801603	EL MELGAR	400005	Coincidente en parte	42,41885	-5,62199	0,118

Anejo 3. Apéndice VII. Información adicional sobre zonas protegidas

Código ZP MIRAME	Código EU ZP	Nombre Local ZP	Código MSPF	Tipo Asociación MSPF/ ZP2	Latitud	Longitud	Área ZP (km ²)
4801604	ES020ZCCM004801604	desconocido	400012	Coincidente en parte	42,41197	-5,99478	0,014
4801605	ES020ZCCM004801605	PLAZA MAYOR	400006	Coincidente en parte	42,44191	-4,57772	0,011
4801606	ES020ZCCM004801606	Barrientos	400011	Coincidente en parte	42,41716	-5,96978	0,012
4801607	ES020ZCCM004801607	Quintanaortuño	400016	Coincidente en parte	42,45408	-3,68362	0,034
4801608	ES020ZCCM004801608	PLAZA DE LA IGLESIA	400007	Coincidente en parte	42,43241	-5,37163	0,016
4801609	ES020ZCCM004801609	LAS ERAS	400012	Coincidente en parte	42,41841	-6,03433	0,025
4801610	ES020ZCCM004801610	Cuevas 1	400012	Coincidente en parte	42,41880	-6,03434	0,025
4801611	ES020ZCCM004801611	Sin nombre	400006	Coincidente en parte	42,44811	-4,60879	0,011
4801612	ES020ZCCM004801612	CHANOS	400012	Coincidente en parte	42,42006	-6,12616	0,070
4801613	ES020ZCCM004801613	CASCO URBANO. CALLE CANTARRANAS, 26	400006	Coincidente en parte	42,45377	-4,48288	0,102
4801614	ES020ZCCM004801614	Val de San Lorenzo 1	400012	Coincidente en parte	42,42135	-6,12982	0,102
4801615	ES020ZCCM004801615	OTERUELO DEL LA VALDUERNA	400012	Coincidente en parte	42,42315	-6,09004	0,011
4801616	ES020ZCCM004801616	Val de San Lorenzo 1	400012	Coincidente en parte	42,42202	-6,13207	0,167
4801617	ES020ZCCM004801617	desconocido	400012	Coincidente en parte	42,42678	-6,03098	0,025
4801618	ES020ZCCM004801618	desconocido	400010	Coincidente en parte	42,45491	-4,74247	0,018
4801619	ES020ZCCM004801619	Nistal	400011	Coincidente en parte	42,42866	-6,01845	0,016
4801620	ES020ZCCM004801620	CAMINO VECINAL A CELADA	400005	Coincidente en parte	42,42893	-6,01808	0,013
4801621	ES020ZCCM004801621	LA TEJERA	400006	Coincidente en parte	42,45943	-4,48259	0,011
4801622	ES020ZCCM004801622	Celada 1	400012	Coincidente en parte	42,42905	-6,02763	0,045
4801623	ES020ZCCM004801623	Riego del Monte	400008	Coincidente en parte	42,44262	-5,47039	0,011
4801624	ES020ZCCM004801624	SANTA BARBARA	400005	Coincidente en parte	42,43455	-5,87261	0,011
4801625	ES020ZCCM004801625	desconocido	400006	Coincidente en parte	42,46037	-4,55604	0,011
4801626	ES020ZCCM004801626	Celada 2	400011	Coincidente en parte	42,43226	-6,02422	0,012
4801627	ES020ZCCM004801627	Barrio de Buenos Aires	400011	Coincidente en parte	42,43726	-5,87407	0,011
4801628	ES020ZCCM004801628	LAS ERAS	400005	Coincidente en parte	42,44241	-5,68756	0,011
4801629	ES020ZCCM004801629	Villar de Ciervos 1	400012	Coincidente en parte	42,42600	-6,31640	0,025
4801630	ES020ZCCM004801630	Busnadiego 3	400012	Coincidente en parte	42,42625	-6,33241	0,028
4801631	ES020ZCCM004801631	Villar de Ciervos 2	400012	Coincidente en parte	42,42678	-6,31935	0,025
4801632	ES020ZCCM004801632	CASCO URBANO DE ACEBES DEL PARAMO	400005	Coincidente en parte	42,44082	-5,84125	0,041
4801633	ES020ZCCM004801633	FUENTE DE LOS ARROTOS	400012	Coincidente en parte	42,43140	-6,21266	0,025
4801634	ES020ZCCM004801634	LOS CASTAÑALES	400012	Coincidente en parte	42,43553	-6,20277	0,025

Anejo 3. Apéndice VII. Información adicional sobre zonas protegidas

Código ZP MIRAME	Código EU ZP	Nombre Local ZP	Código MSPF	Tipo Asociación MSPF/ ZP2	Latitud	Longitud	Área ZP (km ²)
4801635	ES020ZCCM004801635	TERRENO COMUNAL DE TABLADILLO DE SOMOZA	400012	Coincidente en parte	42,43476	-6,23311	0,025
4801636	ES020ZCCM004801636	MOLINO VIEJO	400012	Coincidente en parte	42,43746	-6,16853	0,011
4801637	ES020ZCCM004801637	EL ARCA	400012	Coincidente en parte	42,43807	-6,24773	0,025
4801638	ES020ZCCM004801638	Villahizán de Treviño 2	400014	Coincidente en parte	42,48294	-4,10879	0,039
4801639	ES020ZCCM004801639	Santa Colomba de Somoza 2	400012	Coincidente en parte	42,44536	-6,23866	0,011
4801640	ES020ZCCM004801640	VILLAMUÑO	400007	Coincidente en parte	42,47384	-5,19406	0,122
4801641	ES020ZCCM004801641	Villabante	400015	Coincidente en parte	42,46009	-5,83373	0,011
4801642	ES020ZCCM004801642	desconocido	400007	Coincidente en parte	42,47204	-5,35385	0,102
4801643	ES020ZCCM004801643	CASCO URBANO	400012	Coincidente en parte	42,44971	-6,26834	0,025
4801644	ES020ZCCM004801644	PLAZA DE LA PEÑA	400005	Coincidente en parte	42,46217	-5,83458	0,011
4801645	ES020ZCCM004801645	Villabante	400015	Coincidente en parte	42,46238	-5,83456	0,012
4801646	ES020ZCCM004801646	PLAZA DE LA TORRE VIEJA	400005	Coincidente en parte	42,46284	-5,83736	0,011
4801647	ES020ZCCM004801647	CARRETERA DE PUENTE ORBIGO A SARDONEDO	400005	Coincidente en parte	42,46249	-5,87700	0,011
4801648	ES020ZCCM004801648	desconocido	400005	Coincidente en parte	42,46377	-5,87187	0,032
4801649	ES020ZCCM004801649	TERRENO COMUNAL DE VILLAVANTE	400005	Coincidente en parte	42,46482	-5,83761	0,015
4801650	ES020ZCCM004801650	PRADO ANCHO	400012	Coincidente en parte	42,45807	-6,10759	0,025
4801651	ES020ZCCM004801651	REGUERON	400005	Coincidente en parte	42,47039	-5,61483	0,102
4801652	ES020ZCCM004801652	Cillanueva 1	400005	Coincidente en parte	42,47107	-5,60697	0,030
4801653	ES020ZCCM004801653	CASCO URBANO	400006	Coincidente en parte	42,49114	-4,60198	0,011
4801654	ES020ZCCM004801654	CASCO URBANO	400006	Coincidente en parte	42,49120	-4,60202	0,011
4801655	ES020ZCCM004801655	CALLE ARRIBA	400005	Coincidente en parte	42,46860	-5,79907	0,035
4801656	ES020ZCCM004801656	MOZONDIGA	400005	Coincidente en parte	42,47181	-5,70599	0,012
4801657	ES020ZCCM004801657	CASTREJON- VAL DE ELVIRA	400004	Coincidente en parte	42,50424	-3,48191	0,196
4801658	ES020ZCCM004801658	CASTRILLO DE LOS POLVAZARES	400012	Coincidente en parte	42,46517	-6,13336	0,011
4801659	ES020ZCCM004801659	EL GANSO	400012	Coincidente en parte	42,46334	-6,20603	0,025
4801660	ES020ZCCM004801660	PLAZA LA JOSA	400005	Coincidente en parte	42,48098	-5,53265	0,011
4801661	ES020ZCCM004801661	Santa Marina de Somoza	400012	Coincidente en parte	42,46367	-6,26959	0,025
4801662	ES020ZCCM004801662	POZO ENTUBADO LAS ERAS	400012	Coincidente en parte	42,46479	-6,27122	0,025
4801663	ES020ZCCM004801663	Vega de Infanzones 1	400008	Coincidente en parte	42,48576	-5,53207	0,024
4801664	ES020ZCCM004801664	desconocido	400007	Coincidente en parte	42,49408	-5,15877	0,102
4801665	ES020ZCCM004801665	VILLAR DE MAZARIFE, ZONA URBANA	400005	Coincidente en parte	42,48554	-5,73142	0,017

Anejo 3. Apéndice VII. Información adicional sobre zonas protegidas

Código ZP MIRAME	Código EU ZP	Nombre Local ZP	Código MSPF	Tipo Asociación MSPF/ ZP2	Latitud	Longitud	Área ZP (km ²)
4801666	ES020ZCCM004801666	TERRENO COMUNAL	400005	Coincidente en parte	42,48780	-5,64288	0,011
4801667	ES020ZCCM004801667	CAMINO DE SAN JUAN	400005	Coincidente en parte	42,48915	-5,73091	0,011
4801668	ES020ZCCM004801668	Fuente Herreros	400016	Coincidente en parte	42,51816	-3,95539	0,601
4801669	ES020ZCCM004801669	MANSILLA DE LAS MULAS	400008	Coincidente en parte	42,49657	-5,42391	0,058
4801670	ES020ZCCM004801670	ARROYO VELLIN	400005	Coincidente en parte	42,48411	-5,95578	0,029
4801671	ES020ZCCM004801671	VILLA HIERRO	400007	Coincidente en parte	42,49816	-5,36190	0,043
4801672	ES020ZCCM004801672	VILLA HIERRO	400007	Coincidente en parte	42,49990	-5,35654	0,043
4801673	ES020ZCCM004801673	BILLAMORAS	400005	Coincidente en parte	42,48830	-5,87224	0,015
4801674	ES020ZCCM004801674	MINA	400012	Coincidente en parte	42,48297	-6,08251	0,025
4801675	ES020ZCCM004801675	ERAS DE ARRIBA	400007	Coincidente en parte	42,49942	-5,41127	0,011
4801676	ES020ZCCM004801676	PEÑAS DE DON SANCHO	400012	Coincidente en parte	42,48406	-6,08308	0,011
4801677	ES020ZCCM004801677	ANTIMIO DE ABAJO	400005	Coincidente en parte	42,49620	-5,61225	0,011
4801678	ES020ZCCM004801678	CAMINO DEL CEMENTERIO	400007	Coincidente en parte	42,50085	-5,41315	0,011
4801679	ES020ZCCM004801679	VIJAGUEROS	400005	Coincidente en parte	42,49673	-5,63626	0,102
4801680	ES020ZCCM004801680	LA CALDERA	400007	Coincidente en parte	42,50389	-5,40740	0,012
4801681	ES020ZCCM004801681	desconocido	400005	Coincidente en parte	42,50253	-5,48701	0,011
4801682	ES020ZCCM004801682	ERAS DE ARRIBA	400015	Coincidente en parte	42,49512	-5,80873	0,011
4801683	ES020ZCCM004801683	PEDREGAL	400005	Coincidente en parte	42,49074	-6,04264	0,011
4801684	ES020ZCCM004801684	Villanueva de Odra 1	400014	Coincidente en parte	42,52566	-4,13884	0,315
4801685	ES020ZCCM004801685	San Román de la Vega 2	400005	Coincidente en parte	42,49221	-6,01345	0,136
4801686	ES020ZCCM004801686	EL REDONDAL	400007	Coincidente en parte	42,50746	-5,39707	0,011
4801687	ES020ZCCM004801687	PRADORREY	400012	Coincidente en parte	42,49079	-6,11690	0,025
4801688	ES020ZCCM004801688	desconocido	400005	Coincidente en parte	42,50838	-5,44506	0,013
4801689	ES020ZCCM004801689	Villafalé	400008	Coincidente en parte	42,51509	-5,40547	0,013
4801690	ES020ZCCM004801690	EL MAZO	400010	Coincidente en parte	42,52711	-4,82048	0,015
4801691	ES020ZCCM004801691	ALTO DE LAS CUEVAS O EL PERDIGON	400005	Coincidente en parte	42,51279	-5,59212	0,108
4801692	ES020ZCCM004801692	Benavides	400005	Coincidente en parte	42,50613	-5,91384	0,190
4801693	ES020ZCCM004801693	FONTANILLA	400005	Coincidente en parte	42,50388	-6,03913	0,102
4801694	ES020ZCCM004801694	PLAZA DE ANTINIO DE ARRIBA	400005	Coincidente en parte	42,51426	-5,64529	0,102
4801695	ES020ZCCM004801695	Benavides	400005	Coincidente en parte	42,50771	-5,91687	0,190
4801696	ES020ZCCM004801696	Huermeces 2	400004	Coincidente en parte	42,54386	-3,77845	0,283

Anejo 3. Apéndice VII. Información adicional sobre zonas protegidas

Código ZP MIRAME	Código EU ZP	Nombre Local ZP	Código MSPF	Tipo Asociación MSPF/ ZP2	Latitud	Longitud	Área ZP (km ²)
4801697	ES020ZCCM004801697	CASCO URBANO	400007	Coincidente en parte	42,52834	-5,04693	0,011
4801698	ES020ZCCM004801698	Sin nombre	400005	Coincidente en parte	42,51830	-5,76705	0,017
4801699	ES020ZCCM004801699	ONZONILLA	400005	Coincidente en parte	42,52499	-5,58066	0,014
4801700	ES020ZCCM004801700	LA BARRERA.	400005	Coincidente en parte	42,52608	-5,56211	0,011
4801701	ES020ZCCM004801701	Sardonedo 1	400015	Coincidente en parte	42,52107	-5,84411	0,022
4801702	ES020ZCCM004801702	CALLE EL MONTE	400005	Coincidente en parte	42,51653	-6,03809	0,102
4801703	ES020ZCCM004801703	LLAMAZALES O MATAGINQUIEL	400012	Coincidente en parte	42,51024	-6,26774	0,025
4801704	ES020ZCCM004801704	VALDEYOTA	400006	Coincidente en parte	42,54644	-4,66353	0,102
4801705	ES020ZCCM004801705	VALDEMONTAN	400005	Coincidente en parte	42,52038	-5,96236	0,011
4801706	ES020ZCCM004801706	VALDEMONTAN	400005	Coincidente en parte	42,52045	-5,96113	0,102
4801707	ES020ZCCM004801707	VALDEMONTAN	400005	Coincidente en parte	42,52068	-5,95894	0,102
4801708	ES020ZCCM004801708	Villadangos del Páramo 2	400015	Coincidente en parte	42,52590	-5,75568	0,011
4801709	ES020ZCCM004801709	CAMINO LA PEDRERA	400007	Coincidente en parte	42,53685	-5,27740	0,013
4801710	ES020ZCCM004801710	Villadangos del Páramo 2	400015	Coincidente en parte	42,52685	-5,76005	0,012
4801711	ES020ZCCM004801711	EL SIERRO	400012	Coincidente en parte	42,51775	-6,13364	0,025
4801712	ES020ZCCM004801712	CAP-URBANIZACIÓN CAMINO DE SANTIAGO-VILLADANGOS	400015	Coincidente en parte	42,52756	-5,75613	0,016
4801713	ES020ZCCM004801713	LAS CARROBLINAS	400005	Coincidente en parte	42,52657	-5,95499	0,105
4801714	ES020ZCCM004801714	PLAZA DE SAN ROMAN	400007	Coincidente en parte	42,54753	-5,05398	0,011
4801715	ES020ZCCM004801715	LA CANALICA-LAS FUENTES	400005	Coincidente en parte	42,53283	-5,78092	0,017
4801716	ES020ZCCM004801716	CAÑADA CARRERAS	400005	Coincidente en parte	42,53298	-5,78081	0,012
4801717	ES020ZCCM004801717	LAS ERAS	400005	Coincidente en parte	42,54350	-5,32024	0,012
4801718	ES020ZCCM004801718	EL VALLE	400005	Coincidente en parte	42,53249	-5,83274	0,011
4801719	ES020ZCCM004801719	CEMENTERIO	400005	Coincidente en parte	42,54452	-5,32271	0,011
4801720	ES020ZCCM004801720	NÚCLEO URBANO DE SANTOVENIA DE LA VALDONCINA	400005	Coincidente en parte	42,54128	-5,62644	0,011
4801721	ES020ZCCM004801721	Terrenos Comunes 2	400005	Coincidente en parte	42,54254	-5,57003	0,012
4801722	ES020ZCCM004801722	SOÑALES	400005	Coincidente en parte	42,53679	-5,89264	0,102
4801723	ES020ZCCM004801723	LAS CABEZADAS	400006	Coincidente en parte	42,56134	-4,70092	0,102
4801724	ES020ZCCM004801724	SANTA CRISTINA	400005	Coincidente en parte	42,53783	-5,88006	0,013
4801725	ES020ZCCM004801725	TOLDANOS	400005	Coincidente en parte	42,54841	-5,48168	0,011
4801726	ES020ZCCM004801726	URBANIZACION "RESIDENCIAL CONDADO"	400005	Coincidente en parte	42,55001	-5,45675	0,011
4801727	ES020ZCCM004801727	SITIO CALLE DE LAS CARRERAS	400005	Coincidente en parte	42,55194	-5,42379	0,012

Anejo 3. Apéndice VII. Información adicional sobre zonas protegidas

Código ZP MIRAME	Código EU ZP	Nombre Local ZP	Código MSPF	Tipo Asociación MSPF/ ZP2	Latitud	Longitud	Área ZP (km ²)
4801728	ES020ZCCM004801728	desconocido	400005	Coincidente en parte	42,54757	-5,62782	0,310
4801729	ES020ZCCM004801729	FUENTE DE LA SALUD	400004	Coincidente en parte	42,57582	-3,70439	0,283
4801730	ES020ZCCM004801730	MANADERO	400004	Coincidente en parte	42,57583	-3,70354	0,283
4801731	ES020ZCCM004801731	desconocido	400014	Coincidente en parte	42,57409	-3,96410	0,312
4801732	ES020ZCCM004801732	LA GENARICA	400005	Coincidente en parte	42,55194	-5,47337	0,109
4801733	ES020ZCCM004801733	ERAS DE ARRIBA	400005	Coincidente en parte	42,54887	-5,64475	0,111
4801734	ES020ZCCM004801734	EL PORTILLO	400005	Coincidente en parte	42,55144	-5,53126	0,102
4801735	ES020ZCCM004801735	PARAJE EL FERRIN	400005	Coincidente en parte	42,55427	-5,49242	0,171
4801736	ES020ZCCM004801736	Fuente Pública	400005	Coincidente en parte	42,54235	-6,07644	0,011
4801737	ES020ZCCM004801737	EL CAÑO	400005	Coincidente en parte	42,55028	-5,79477	0,011
4801738	ES020ZCCM004801738	CASCO URBANO	400005	Coincidente en parte	42,55007	-5,83033	0,012
4801739	ES020ZCCM004801739	CALLE DE ARRIBA	400005	Coincidente en parte	42,55877	-5,59149	0,013
4801740	ES020ZCCM004801740	LA PRADERA	400005	Coincidente en parte	42,55879	-5,59328	0,014
4801741	ES020ZCCM004801741	ALTO LUTERO	400007	Coincidente en parte	42,57194	-5,06127	0,110
4801742	ES020ZCCM004801742	Arcahueja 2	400005	Coincidente en parte	42,56381	-5,49982	0,102
4801743	ES020ZCCM004801743	Villaburbula	400008	Coincidente en parte	42,56648	-5,41913	0,011
4801744	ES020ZCCM004801744	PALAZUELO DE ESLONZA	400005	Coincidente en parte	42,56703	-5,39570	0,102
4801745	ES020ZCCM004801745	CAMINO CARROBARREA	400005	Coincidente en parte	42,55808	-5,79203	0,013
4801746	ES020ZCCM004801746	EL MONTICO	400007	Coincidente en parte	42,57162	-5,17173	0,011
4801747	ES020ZCCM004801747	LA VEGA	400006	Coincidente en parte	42,58371	-4,39966	0,011
4801748	ES020ZCCM004801748	Arcahueja 1	400005	Coincidente en parte	42,56594	-5,50623	0,102
4801749	ES020ZCCM004801749	CAMINO LAS BODEGAS	400005	Coincidente en parte	42,56686	-5,52372	0,123
4801750	ES020ZCCM004801750	PROXIMO AL CASCO URBANO	400005	Coincidente en parte	42,56594	-5,57350	0,021
4801751	ES020ZCCM004801751	VALDEGILES	400005	Coincidente en parte	42,56078	-5,87345	0,137
4801752	ES020ZCCM004801752	Veldedo	400012	Coincidente en parte	42,55273	-6,20216	0,025
4801753	ES020ZCCM004801753	LAS LOBILLAS	400004	Coincidente en parte	42,59398	-3,93997	0,866
4801754	ES020ZCCM004801754	VALDEBARRERAS-PRADERA PAVO	400005	Coincidente en parte	42,56223	-5,87286	0,132
4801755	ES020ZCCM004801755	LINARES DE ABAJO	400007	Coincidente en parte	42,57652	-5,28311	0,011
4801756	ES020ZCCM004801756	EL PORTILLO	400005	Coincidente en parte	42,57229	-5,53185	0,153
4801757	ES020ZCCM004801757	FUENTE LA SALUD	400006	Coincidente en parte	42,59275	-4,33620	0,011
4801758	ES020ZCCM004801758	Truebano	400005	Coincidente en parte	42,57091	-5,65404	0,167

Anejo 3. Apéndice VII. Información adicional sobre zonas protegidas

Código ZP MIRAME	Código EU ZP	Nombre Local ZP	Código MSPF	Tipo Asociación MSPF/ ZP2	Latitud	Longitud	Área ZP (km ²)
4801759	ES020ZCCM004801759	Valdelafuente 3	400005	Coincidente en parte	42,57391	-5,54309	0,181
4801760	ES020ZCCM004801760	PSIQUIATRICO SANTA ISABEL	400005	Coincidente en parte	42,57469	-5,54474	0,161
4801761	ES020ZCCM004801761	San Miguel del Camino	400005	Coincidente en parte	42,57067	-5,73811	0,098
4801762	ES020ZCCM004801762	Valdelafuente 3	400005	Coincidente en parte	42,57547	-5,54547	0,123
4801763	ES020ZCCM004801763	LA LLOSA	400006	Coincidente en parte	42,59291	-4,59479	0,026
4801764	ES020ZCCM004801764	CORBILLOS DE LA SOBARRIBA	400005	Coincidente en parte	42,57768	-5,51940	0,161
4801765	ES020ZCCM004801765	desconocido	400005	Coincidente en parte	42,58088	-5,41394	0,011
4801766	ES020ZCCM004801766	Rioparaiso	400014	Coincidente en parte	42,60188	-4,06541	0,035
4801767	ES020ZCCM004801767	BARRIALES	400007	Coincidente en parte	42,58768	-5,11124	0,011
4801768	ES020ZCCM004801768	desconocido	400005	Coincidente en parte	42,58428	-5,40890	0,011
4801769	ES020ZCCM004801769	PLAZA LA IGLESIA	400005	Coincidente en parte	42,58555	-5,42652	0,012
4801770	ES020ZCCM004801770	CASCO URBANO DE LA VIRGEN DEL CAMINO	400005	Coincidente en parte	42,58247	-5,64252	0,052
4801771	ES020ZCCM004801771	LAS LOMAS	400005	Coincidente en parte	42,58920	-5,53297	0,020
4801772	ES020ZCCM004801772	Trobajo del Camino	400005	Coincidente en parte	42,58763	-5,61585	0,102
4801773	ES020ZCCM004801773	EL BERENGUEL	400006	Coincidente en parte	42,61043	-4,45120	0,102
4801774	ES020ZCCM004801774	Carrizo de la Ribera	400005	Coincidente en parte	42,58512	-5,82303	0,011
4801775	ES020ZCCM004801775	FUENTE MANZANO	400004	Coincidente en parte	42,61877	-3,81492	0,038
4801776	ES020ZCCM004801776	CAP-ZONA VERDE-LAS LOMAS	400005	Coincidente en parte	42,59471	-5,53124	0,102
4801777	ES020ZCCM004801777	EL VALLE	400009	Coincidente en parte	42,60601	-5,02016	0,011
4801778	ES020ZCCM004801778	Valdelafuente 1	400005	Coincidente en parte	42,59651	-5,53267	0,141
4801779	ES020ZCCM004801779	Villaverde de Arcayos	400009	Coincidente en parte	42,60692	-5,01788	0,011
4801780	ES020ZCCM004801780	LA PLAZUELA	400005	Coincidente en parte	42,59931	-5,41500	0,011
4801781	ES020ZCCM004801781	CARRETERA PUENTE VILLARENTE A ALMANZAN P.K 19	400005	Coincidente en parte	42,60369	-5,26489	0,012
4801782	ES020ZCCM004801782	EL JANO	400005	Coincidente en parte	42,60118	-5,45485	0,011
4801783	ES020ZCCM004801783	CUESTA DE LAS FONTANILLAS	400005	Coincidente en parte	42,59866	-5,64198	0,118
4801784	ES020ZCCM004801784	ALTO DEL JOTON	400005	Coincidente en parte	42,59890	-5,64158	0,077
4801785	ES020ZCCM004801785	León - Calle Riosol - Llenado de fuente	400005	Coincidente en parte	42,60231	-5,58550	0,100
4801786	ES020ZCCM004801786	LA CUESTA	400005	Coincidente en parte	42,60406	-5,53087	0,102
4801787	ES020ZCCM004801787	GANDARINA	400012	Coincidente en parte	42,58710	-6,22240	0,102
4801788	ES020ZCCM004801788	Castromudarra	400007	Coincidente en parte	42,61415	-5,07453	0,011
4801789	ES020ZCCM004801789	EL CHOPO	400005	Coincidente en parte	42,60975	-5,47012	0,102

Anejo 3. Apéndice VII. Información adicional sobre zonas protegidas

Código ZP MIRAME	Código EU ZP	Nombre Local ZP	Código MSPF	Tipo Asociación MSPF/ ZP2	Latitud	Longitud	Área ZP (km ²)
4801790	ES020ZCCM004801790	EL CHOPO	400005	Coincidente en parte	42,61012	-5,46951	0,102
4801791	ES020ZCCM004801791	CAP-HOSPITAL SAN JUAN DE DIOS-LEON	400008	Coincidente en parte	42,60748	-5,59545	0,011
4801792	ES020ZCCM004801792	desconocido	400014	Coincidente en parte	42,63286	-4,09222	0,102
4801793	ES020ZCCM004801793	PENILLA	400007	Coincidente en parte	42,61838	-5,20710	0,102
4801794	ES020ZCCM004801794	LAS CANCILLAS	400012	Coincidente en parte	42,59745	-6,11283	0,025
4801795	ES020ZCCM004801795	LAS CANCILLAS	400012	Coincidente en parte	42,59761	-6,11269	0,025
4801796	ES020ZCCM004801796	VILLAVENTE	400005	Coincidente en parte	42,61283	-5,50577	0,102
4801797	ES020ZCCM004801797	PINOS	400005	Coincidente en parte	42,61246	-5,53315	0,034
4801798	ES020ZCCM004801798	TERRENOS DE LA JUNTA VECINAL DE VILAOBISPO DE LAS REGUERAS; EN DISTISTOS PUEBLO	400005	Coincidente en parte	42,61258	-5,54308	0,050
4801799	ES020ZCCM004801799	PEDRE	400005	Coincidente en parte	42,61870	-5,25514	0,102
4801800	ES020ZCCM004801800	RIO	400005	Coincidente en parte	42,61281	-5,53726	0,019
4801801	ES020ZCCM004801801	ESCUELA	400005	Coincidente en parte	42,61257	-5,55115	0,019
4801802	ES020ZCCM004801802	EL VALLE	400005	Coincidente en parte	42,61144	-5,63422	0,075
4801803	ES020ZCCM004801803	Ferral del Bernesga 2	400005	Coincidente en parte	42,61514	-5,68959	0,012
4801804	ES020ZCCM004801804	Villavente 1	400005	Coincidente en parte	42,61977	-5,50859	0,102
4801805	ES020ZCCM004801805	León 7	400005	Coincidente en parte	42,61822	-5,59104	0,046
4801806	ES020ZCCM004801806	León 3	400005	Coincidente en parte	42,61879	-5,57282	0,449
4801807	ES020ZCCM004801807	VALDUVIECO	400005	Coincidente en parte	42,62495	-5,32451	0,102
4801808	ES020ZCCM004801808	CASCO URBANO	400005	Coincidente en parte	42,62069	-5,53447	0,011
4801809	ES020ZCCM004801809	LAS ERAS	400005	Coincidente en parte	42,61830	-5,66138	0,013
4801810	ES020ZCCM004801810	Sahechores de Rueda 1	400008	Coincidente en parte	42,62811	-5,20342	0,016
4801811	ES020ZCCM004801811	LEON	400005	Coincidente en parte	42,62046	-5,58319	0,011
4801812	ES020ZCCM004801812	SANGUÑAL	400005	Coincidente en parte	42,60963	-6,02835	0,127
4801813	ES020ZCCM004801813	LEON	400005	Coincidente en parte	42,62088	-5,58345	0,011
4801814	ES020ZCCM004801814	LEON	400005	Coincidente en parte	42,62069	-5,59455	0,011
4801815	ES020ZCCM004801815	REVOLVEDERO	400005	Coincidente en parte	42,61878	-5,79892	0,011
4801816	ES020ZCCM004801816	desconocido	400005	Coincidente en parte	42,63029	-5,45683	0,102
4801817	ES020ZCCM004801817	SANTO CRISTO-ERAS DE ARRIBA	400005	Coincidente en parte	42,63015	-5,56609	0,018
4801818	ES020ZCCM004801818	San Cipriano de Rueda	400007	Coincidente en parte	42,63807	-5,18505	0,011
4801819	ES020ZCCM004801819	SECTOR SAU 5	400005	Coincidente en parte	42,63003	-5,58657	0,102

Anejo 3. Apéndice VII. Información adicional sobre zonas protegidas

Código ZP MIRAME	Código EU ZP	Nombre Local ZP	Código MSPF	Tipo Asociación MSPF/ ZP2	Latitud	Longitud	Área ZP (km ²)
4801820	ES020ZCCM004801820	NAVATEJERA	400005	Coincidente en parte	42,63053	-5,56636	0,060
4801821	ES020ZCCM004801821	LA ERA	400005	Coincidente en parte	42,63058	-5,56629	0,032
4801822	ES020ZCCM004801822	SISEROS (HOTEL CORTES DE LEON)	400005	Coincidente en parte	42,63080	-5,58678	0,125
4801823	ES020ZCCM004801823	ENTRE CAMINOS	400006	Coincidente en parte	42,64641	-4,80294	0,112
4801824	ES020ZCCM004801824	ERAS DE ARRIBA	400005	Coincidente en parte	42,63193	-5,56756	0,033
4801825	ES020ZCCM004801825	CASO URBANO	400005	Coincidente en parte	42,63342	-5,53542	0,064
4801826	ES020ZCCM004801826	VEGAS DEL CONDADO	400005	Coincidente en parte	42,63749	-5,40297	0,011
4801827	ES020ZCCM004801827	PARQUE, MONTE SAN ISIDRO Km 4	400005	Coincidente en parte	42,63394	-5,59894	0,454
4801828	ES020ZCCM004801828	SANTO CRISTO	400005	Coincidente en parte	42,63588	-5,56281	0,011
4801829	ES020ZCCM004801829	LA COTA	400005	Coincidente en parte	42,64091	-5,34958	0,102
4801830	ES020ZCCM004801830	Prado Capellán	400005	Coincidente en parte	42,63900	-5,53066	0,021
4801831	ES020ZCCM004801831	SISEROS	400005	Coincidente en parte	42,63777	-5,59184	0,020
4801832	ES020ZCCM004801832	Villaquilambre	400005	Coincidente en parte	42,63866	-5,56998	0,023
4801833	ES020ZCCM004801833	LA LOMBA	400005	Coincidente en parte	42,63907	-5,57036	0,032
4801834	ES020ZCCM004801834	EL VALLE	400005	Coincidente en parte	42,63818	-5,63850	0,014
4801835	ES020ZCCM004801835	Azadinos 2	400008	Coincidente en parte	42,63988	-5,61393	0,011
4801836	ES020ZCCM004801836	"LOS ACEBOS"	400005	Coincidente en parte	42,64105	-5,59738	0,121
4801837	ES020ZCCM004801837	Azadinos 3	400008	Coincidente en parte	42,64132	-5,61559	0,011
4801838	ES020ZCCM004801838	CASCO URBANO	400005	Coincidente en parte	42,64492	-5,45445	0,102
4801839	ES020ZCCM004801839	Villarrodrigo de las Regueras 1	400008	Coincidente en parte	42,64304	-5,54169	0,011
4801840	ES020ZCCM004801840	PICOS SANTOS	400006	Coincidente en parte	42,65879	-4,69378	0,102
4801841	ES020ZCCM004801841	URBANIZACION EL ROBLEDAL	400005	Coincidente en parte	42,64185	-5,59844	0,102
4801842	ES020ZCCM004801842	URBANIZACION EL CAMPAR DE LA PACHA (SECTOR S-UDSO-15)	400005	Coincidente en parte	42,64330	-5,61151	0,019
4801843	ES020ZCCM004801843	CAP-LOS CUADROS-SAN VICENTE DEL CONDADO	400005	Coincidente en parte	42,64872	-5,36052	0,102
4801844	ES020ZCCM004801844	SOLANA DE VALDEALCON	400005	Coincidente en parte	42,65128	-5,25516	0,102
4801845	ES020ZCCM004801845	Azadinos 4	400008	Coincidente en parte	42,64391	-5,61729	0,011
4801846	ES020ZCCM004801846	LOS MOROS	400005	Coincidente en parte	42,65283	-5,21727	0,102
4801847	ES020ZCCM004801847	desconocido	400005	Coincidente en parte	42,65288	-5,21512	0,011
4801848	ES020ZCCM004801848	LA REINA	400005	Coincidente en parte	42,65311	-5,21579	0,102
4801849	ES020ZCCM004801849	LA PENILLA	400005	Coincidente en parte	42,65327	-5,21486	0,011
4801850	ES020ZCCM004801850	EL CAMPO	400007	Coincidente en parte	42,65626	-5,17319	0,102

Anejo 3. Apéndice VII. Información adicional sobre zonas protegidas

Código ZP MIRAME	Código EU ZP	Nombre Local ZP	Código MSPF	Tipo Asociación MSPF/ ZP2	Latitud	Longitud	Área ZP (km ²)
4801851	ES020ZCCM004801851	VALLIN BAJERO	400005	Coincidente en parte	42,65245	-5,39792	0,011
4801852	ES020ZCCM004801852	desconocido	400005	Coincidente en parte	42,65058	-5,49944	0,102
4801853	ES020ZCCM004801853	Brañuelas 2	400012	Coincidente en parte	42,63414	-6,19472	0,028
4801854	ES020ZCCM004801854	desconocido	400005	Coincidente en parte	42,64175	-5,96577	0,102
4801855	ES020ZCCM004801855	MONTE PUBLICO / VALDEPEGOS	400005	Coincidente en parte	42,65007	-5,64216	0,014
4801856	ES020ZCCM004801856	LA VEGA	400005	Coincidente en parte	42,65126	-5,59867	0,271
4801857	ES020ZCCM004801857	PLAZA DE LA IGLESIA (CASCO URBANO DE VILLANUEVA DEL CONDADO)	400005	Coincidente en parte	42,65685	-5,37121	0,012
4801858	ES020ZCCM004801858	Almanza 2	400007	Coincidente en parte	42,66329	-5,06470	0,013
4801859	ES020ZCCM004801859	EL VALLE	400005	Coincidente en parte	42,65320	-5,57556	0,182
4801860	ES020ZCCM004801860	LA RODILLA	400005	Coincidente en parte	42,64390	-5,97415	0,102
4801861	ES020ZCCM004801861	Carbajal de la Legua 5	400008	Coincidente en parte	42,65389	-5,60805	0,019
4801862	ES020ZCCM004801862	S-UDSO-06	400005	Coincidente en parte	42,65326	-5,63752	0,102
4801863	ES020ZCCM004801863	CASCO URBANO, CALLE RECASTICO	400005	Coincidente en parte	42,64881	-5,84105	0,102
4801864	ES020ZCCM004801864	VALLECILLO	400008	Coincidente en parte	42,66405	-5,17075	0,011
4801865	ES020ZCCM004801865	EL CHOPO	400005	Coincidente en parte	42,66027	-5,48240	0,102
4801866	ES020ZCCM004801866	LAS CARBONERAS	400012	Coincidente en parte	42,64610	-6,10747	0,025
4801867	ES020ZCCM004801867	CAP - SONDEO - POBLADURA DEL BERNESGA	400005	Coincidente en parte	42,65817	-5,64019	0,102
4801868	ES020ZCCM004801868	17 Paraje	400009	Coincidente en parte	42,67164	-4,98589	0,102
4801869	ES020ZCCM004801869	CAP-URBANIZACION LA BARBADA EL PIORNAL-POBLADURA DEL BERNESGA	400005	Coincidente en parte	42,65939	-5,64437	0,011
4801870	ES020ZCCM004801870	desconocido	400005	Coincidente en parte	42,66541	-5,39396	0,102
4801871	ES020ZCCM004801871	EL VALLE	400005	Coincidente en parte	42,66216	-5,55487	0,112
4801872	ES020ZCCM004801872	desconocido	400005	Coincidente en parte	42,66326	-5,51737	0,016
4801873	ES020ZCCM004801873	Canaleja	400005	Coincidente en parte	42,66485	-5,51542	0,011
4801874	ES020ZCCM004801874	Morriondo 2	400005	Coincidente en parte	42,65682	-5,95862	0,114
4801875	ES020ZCCM004801875	Canaleja	400005	Coincidente en parte	42,66872	-5,51088	0,011
4801876	ES020ZCCM004801876	Canaleja	400005	Coincidente en parte	42,66948	-5,50963	0,011
4801877	ES020ZCCM004801877	Canaleja	400005	Coincidente en parte	42,66992	-5,51079	0,011
4801878	ES020ZCCM004801878	Canaleja	400005	Coincidente en parte	42,67055	-5,51055	0,011
4801879	ES020ZCCM004801879	CASCO URBANO, PLAZA MAYOR	400005	Coincidente en parte	42,66267	-5,85330	0,102
4801880	ES020ZCCM004801880	Canaleja	400005	Coincidente en parte	42,67175	-5,50954	0,011

Anejo 3. Apéndice VII. Información adicional sobre zonas protegidas

Código ZP MIRAME	Código EU ZP	Nombre Local ZP	Código MSPF	Tipo Asociación MSPF/ ZP2	Latitud	Longitud	Área ZP (km ²)
4801881	ES020ZCCM004801881	Santiago del Molinillo	400005	Coincidente en parte	42,66460	-5,82941	0,013
4801882	ES020ZCCM004801882	URBANIZACION MONTE LEON	400005	Coincidente en parte	42,67037	-5,60101	0,138
4801883	ES020ZCCM004801883	LA HOJA	400005	Coincidente en parte	42,67453	-5,60028	0,102
4801884	ES020ZCCM004801884	CANALINA	400007	Coincidente en parte	42,68418	-5,15165	0,102
4801885	ES020ZCCM004801885	Vegas del Condado 1	400005	Coincidente en parte	42,68251	-5,36241	0,011
4801886	ES020ZCCM004801886	CARRERAS	400005	Coincidente en parte	42,67945	-5,51292	0,102
4801887	ES020ZCCM004801887	"EL SEMILLERO" Y "LA VIESCA"	400005	Coincidente en parte	42,68718	-5,35479	0,012
4801888	ES020ZCCM004801888	MONTE DE UTILIDAD PUBLICA 113	400005	Coincidente en parte	42,68840	-5,35391	0,014
4801889	ES020ZCCM004801889	LA SIERRA-SANCIL-RIO GANDARA	400012	Coincidente en parte	42,67343	-6,04424	0,025
4801890	ES020ZCCM004801890	LAS PALERAS	400005	Coincidente en parte	42,68573	-5,55413	0,102
4801891	ES020ZCCM004801891	TABANERO	400005	Coincidente en parte	42,68964	-5,51760	0,102
4801892	ES020ZCCM004801892	Calaveras de Abajo 2	400009	Coincidente en parte	42,70087	-4,97696	0,129
4801893	ES020ZCCM004801893	LA FUENTONA	400007	Coincidente en parte	42,69797	-5,15313	0,011
4801894	ES020ZCCM004801894	LAS VENTAS	400005	Coincidente en parte	42,68538	-5,86882	0,011
4801895	ES020ZCCM004801895	HERRUDERO	400004	Coincidente en parte	42,71589	-4,12067	0,038
4801896	ES020ZCCM004801896	LAS ERAS	400005	Coincidente en parte	42,69602	-5,42603	0,011
4801897	ES020ZCCM004801897	desconocido	400005	Coincidente en parte	42,69078	-5,76765	0,102
4801898	ES020ZCCM004801898	EL PALOMAR	400006	Coincidente en parte	42,71854	-4,63378	0,122
4801899	ES020ZCCM004801899	VALDECORRALES	400005	Coincidente en parte	42,69744	-5,84459	0,110
4801900	ES020ZCCM004801900	CAMINO DEL REBURDIADERO	400005	Coincidente en parte	42,70644	-5,53598	0,011
4801901	ES020ZCCM004801901	desconocido	400006	Coincidente en parte	42,72576	-4,65106	0,102
4801902	ES020ZCCM004801902	VALDELAZOZA	400012	Coincidente en parte	42,70680	-5,92120	0,025
4801903	ES020ZCCM004801903	VENTA LA TUERTA	400005	Coincidente en parte	42,71461	-5,61276	0,011
4801904	ES020ZCCM004801904	CANTO LA FUENTE	400005	Coincidente en parte	42,72404	-5,17384	0,011
4801905	ES020ZCCM004801905	ONTANILLA	400005	Coincidente en parte	42,73244	-5,15857	0,011
4801906	ES020ZCCM004801906	Los Adiles	400002	Coincidente en parte	42,71658	-5,91299	0,102
4801907	ES020ZCCM004801907	Valdesamario 3	400012	Coincidente en parte	42,71599	-5,93958	0,025
4801908	ES020ZCCM004801908	Adrados de Ordás	400002	Coincidente en parte	42,72391	-5,85324	0,025
4801909	ES020ZCCM004801909	CASCO URBANO DE RIOSECO DE TAPIA	400005	Coincidente en parte	42,72600	-5,78907	0,107
4801910	ES020ZCCM004801910	Eras	400002	Coincidente en parte	42,72744	-5,82606	0,011
4801911	ES020ZCCM004801911	TIERRA DE GARANDILLA	400002	Coincidente en parte	42,72533	-5,93599	0,011

Anejo 3. Apéndice VII. Información adicional sobre zonas protegidas

Código ZP MIRAME	Código EU ZP	Nombre Local ZP	Código MSPF	Tipo Asociación MSPF/ ZP2	Latitud	Longitud	Área ZP (km ²)
4801912	ES020ZCCM004801912	TIERRA DE GARANDILLA	400002	Coincidente en parte	42,72535	-5,93526	0,011
4801913	ES020ZCCM004801913	CASCO URBANO	400002	Coincidente en parte	42,73126	-5,81376	0,011
4801914	ES020ZCCM004801914	desconocido	400005	Coincidente en parte	42,73487	-5,67319	0,102
4801915	ES020ZCCM004801915	SANTA MARIA	400008	Coincidente en parte	42,74885	-5,14150	0,056
4801916	ES020ZCCM004801916	EL HOLLAR	400002	Coincidente en parte	42,73514	-5,89225	0,025
4801917	ES020ZCCM004801917	Villamorisca	400009	Coincidente en parte	42,75459	-4,99687	0,011
4801918	ES020ZCCM004801918	MONTE COMUNAL DE LA SECA DE ALBA	400005	Coincidente en parte	42,74310	-5,64306	0,011
4801919	ES020ZCCM004801919	VALDESAZ	400002	Coincidente en parte	42,73747	-5,91265	0,025
4801920	ES020ZCCM004801920	CAP-BARRILLOS DE CURUEÑO	400005	Coincidente en parte	42,75075	-5,40935	0,011
4801921	ES020ZCCM004801921	CAP-BARRIO DE NUESTRA SEÑORA-DEVESA DE CURUEÑO	400005	Coincidente en parte	42,75251	-5,40532	0,011
4801922	ES020ZCCM004801922	CAP-AMBASAGUAS DE CURUEÑO	400005	Coincidente en parte	42,75181	-5,40585	0,011
4801923	ES020ZCCM004801923	SARDON	400002	Coincidente en parte	42,74225	-5,93418	0,025
4801924	ES020ZCCM004801924	EL VALLE	400005	Coincidente en parte	42,76214	-5,15824	0,011
4801925	ES020ZCCM004801925	LOS CANALONES	400002	Coincidente en parte	42,74971	-5,77664	0,014
4801926	ES020ZCCM004801926	Santa Colomba de Curueño 2	400005	Coincidente en parte	42,76030	-5,41359	0,102
4801927	ES020ZCCM004801927	Selga de Ordás	400002	Coincidente en parte	42,75440	-5,79004	0,011
4801928	ES020ZCCM004801928	CARABRERA	400002	Coincidente en parte	42,75522	-5,88083	0,025
4801929	ES020ZCCM004801929	PRADO LIMBRE	400005	Coincidente en parte	42,75948	-5,75238	0,102
4801930	ES020ZCCM004801930	Cerezal de la Guzpeña 2	400007	Coincidente en parte	42,77626	-5,00769	0,104
4801931	ES020ZCCM004801931	LA CORNELLANA	400002	Coincidente en parte	42,75722	-5,93321	0,025
4801932	ES020ZCCM004801932	LOS TREMEDALES	400006	Coincidente en parte	42,78137	-4,79881	0,102
4801933	ES020ZCCM004801933	LAS ERAS	400005	Coincidente en parte	42,77028	-5,51403	0,102
4801934	ES020ZCCM004801934	VEGA DE ARRIBA	400005	Coincidente en parte	42,76780	-5,64944	0,102
4801935	ES020ZCCM004801935	MANANTIAL DE BENLLERA	400002	Coincidente en parte	42,76636	-5,74135	0,038
4801936	ES020ZCCM004801936	CASCO URBANO DE BENLLERA	400002	Coincidente en parte	42,77094	-5,75609	0,011
4801937	ES020ZCCM004801937	LA CONGOSTA	400002	Coincidente en parte	42,76889	-5,90410	0,025
4801938	ES020ZCCM004801938	Barrillos de las Arrimadas 1	400005	Coincidente en parte	42,78414	-5,29039	0,012
4801939	ES020ZCCM004801939	CAPTACION DEL RIO CASTRO	400002	Coincidente en parte	42,76961	-5,95205	0,025
4801940	ES020ZCCM004801940	CASCO URBANO	400002	Coincidente en parte	42,78057	-5,78976	0,011
4801941	ES020ZCCM004801941	Soto y Amío 1	400002	Coincidente en parte	42,77897	-5,87931	0,038
4801942	ES020ZCCM004801942	Taranilla	400001	Coincidente en parte	42,79805	-4,98282	0,013

Anejo 3. Apéndice VII. Información adicional sobre zonas protegidas

Código ZP MIRAME	Código EU ZP	Nombre Local ZP	Código MSPF	Tipo Asociación MSPF/ ZP2	Latitud	Longitud	Área ZP (km ²)
4801943	ES020ZCCM004801943	CAP-LOS RODOIROS-SOTO Y AMIO	400002	Coincidente en parte	42,78044	-5,88837	0,283
4801944	ES020ZCCM004801944	Pardesivil	400005	Coincidente en parte	42,79272	-5,42036	0,102
4801945	ES020ZCCM004801945	MONTE DE UTILIDAD PUBLICA 206	400002	Coincidente en parte	42,77885	-6,00884	0,025
4801946	ES020ZCCM004801946	desconocido	400003	Coincidente en parte	42,80858	-4,57051	0,011
4801947	ES020ZCCM004801947	MONTE DE UTILIDAD PUBLICA 206	400002	Coincidente en parte	42,77994	-6,01219	0,025
4801948	ES020ZCCM004801948	Canales-La Magdalena 1	400002	Coincidente en parte	42,78626	-5,80556	0,039
4801949	ES020ZCCM004801949	LA MATA	400006	Coincidente en parte	42,81073	-4,59990	0,102
4801950	ES020ZCCM004801950	CAMINO DE LOS PAJARINES	400002	Coincidente en parte	42,78543	-5,91789	0,025
4801951	ES020ZCCM004801951	REDOIROS	400002	Coincidente en parte	42,78704	-5,87441	0,025
4801952	ES020ZCCM004801952	C.T. LA ROBLA	400005	Coincidente en parte	42,79304	-5,63288	0,011
4801953	ES020ZCCM004801953	GALLINERA	400003	Coincidente en parte	42,81241	-4,58060	0,011
4801954	ES020ZCCM004801954	CENTRAL TERMICA	400005	Coincidente en parte	42,79308	-5,63226	0,011
4801955	ES020ZCCM004801955	SANTA LUCIA	400005	Coincidente en parte	42,79289	-5,64697	0,011
4801956	ES020ZCCM004801956	Garaño 2	400002	Coincidente en parte	42,79114	-5,80786	0,011
4801957	ES020ZCCM004801957	ERMITA SAN GUILLERMO	400001	Coincidente en parte	42,80631	-5,10968	0,038
4801958	ES020ZCCM004801958	Brugos de Fenar	400005	Coincidente en parte	42,79726	-5,59040	0,102
4801959	ES020ZCCM004801959	Acisa de las Arrimadas 3	400005	Coincidente en parte	42,80523	-5,26036	0,102
4801960	ES020ZCCM004801960	FUENTE BAJA	400002	Coincidente en parte	42,79152	-5,89439	0,025
4801961	ES020ZCCM004801961	LAS SOSILLAS	400001	Coincidente en parte	42,81463	-4,91558	0,025
4801962	ES020ZCCM004801962	TERRENO COMUNAL DE BARRILLOS DE LAS ARRIMADAS	400005	Coincidente en parte	42,80924	-5,28293	0,102
4801963	ES020ZCCM004801963	ANFOLIN	400002	Coincidente en parte	42,79917	-5,79925	0,025
4801964	ES020ZCCM004801964	REDIMORA	400001	Coincidente en parte	42,81606	-5,11319	0,038
4801965	ES020ZCCM004801965	EL ROBLE	400001	Coincidente en parte	42,81577	-5,13361	0,341
4801966	ES020ZCCM004801966	FUENTE SANTA	400001	Coincidente en parte	42,81621	-5,10952	0,038
4801967	ES020ZCCM004801967	Sin nombre	400002	Coincidente en parte	42,79753	-5,96088	0,025
4801968	ES020ZCCM004801968	EL HAYEDO	400001	Coincidente en parte	42,81695	-5,09377	0,038
4801969	ES020ZCCM004801969	MONTE 450	400001	Coincidente en parte	42,81518	-5,26306	0,283
4801970	ES020ZCCM004801970	FUENTE PEÑA CASTILLO	400002	Coincidente en parte	42,80684	-5,72039	0,011
4801971	ES020ZCCM004801971	EL REGUERON	400001	Coincidente en parte	42,81886	-5,22139	0,025
4801972	ES020ZCCM004801972	Abastecimiento a Vegaquemada (Los caños)	400005	Coincidente en parte	42,81647	-5,35515	0,102
4801973	ES020ZCCM004801973	MONTE 650	400001	Coincidente en parte	42,81852	-5,26038	0,038

Anejo 3. Apéndice VII. Información adicional sobre zonas protegidas

Código ZP MIRAME	Código EU ZP	Nombre Local ZP	Código MSPF	Tipo Asociación MSPF/ ZP2	Latitud	Longitud	Área ZP (km ²)
4801974	ES020ZCCM004801974	VALLINA OSCURA	400002	Coincidente en parte	42,80294	-6,03459	0,025
4801975	ES020ZCCM004801975	LA SENRRA	400001	Coincidente en parte	42,81434	-5,57396	0,025
4801976	ES020ZCCM004801976	LA JAGARIZ	400001	Coincidente en parte	42,82397	-5,11860	0,014
4801977	ES020ZCCM004801977	LA CERRA	400001	Coincidente en parte	42,82312	-5,18485	0,025
4801978	ES020ZCCM004801978	FUENTE PEPE	400003	Coincidente en parte	42,83382	-4,61498	0,011
4801979	ES020ZCCM004801979	Sin nombre	400002	Coincidente en parte	42,80678	-5,98318	0,025
4801980	ES020ZCCM004801980	FUENTE PEPE	400003	Coincidente en parte	42,83459	-4,61392	0,011
4801981	ES020ZCCM004801981	LA INFIESTA	400002	Coincidente en parte	42,81239	-5,77414	0,025
4801982	ES020ZCCM004801982	FUENTE PEPE	400003	Coincidente en parte	42,83465	-4,61422	0,011
4801983	ES020ZCCM004801983	VAIDEHUIDA	400001	Coincidente en parte	42,82620	-5,17697	0,116
4801984	ES020ZCCM004801984	FUENTE PEPE	400003	Coincidente en parte	42,83552	-4,61607	0,025
4801985	ES020ZCCM004801985	FUENTE PEPE	400003	Coincidente en parte	42,83563	-4,61714	0,025
4801986	ES020ZCCM004801986	LAS LAMAS	400005	Coincidente en parte	42,81969	-5,52933	0,102
4801987	ES020ZCCM004801987	Naredo de Fenar 3	400005	Coincidente en parte	42,82004	-5,52989	0,102
4801988	ES020ZCCM004801988	VALLE DE LA FUENTE	400002	Coincidente en parte	42,81391	-5,81312	0,025
4801989	ES020ZCCM004801989	La Estación 4	400004	Coincidente en parte	42,83993	-4,48845	0,038
4801990	ES020ZCCM004801990	LA JOACA	400001	Coincidente en parte	42,83068	-5,15771	0,283
4801991	ES020ZCCM004801991	desconocido	400001	Coincidente en parte	42,82301	-5,56262	0,038
4801992	ES020ZCCM004801992	OJO GRANDE	400001	Coincidente en parte	42,83625	-5,08701	0,025
4801993	ES020ZCCM004801993	VALDECANDANA	400005	Coincidente en parte	42,82974	-5,42199	0,102
4801994	ES020ZCCM004801994	COLLADA DE SOBREPEÑA	400001	Coincidente en parte	42,83546	-5,23542	0,025
4801995	ES020ZCCM004801995	TRAS LA CUESTA	400005	Coincidente en parte	42,83416	-5,34316	0,102
4801996	ES020ZCCM004801996	LA COTICA	400001	Coincidente en parte	42,83554	-5,31293	0,011
4801997	ES020ZCCM004801997	EL CORCHICO	400001	Coincidente en parte	42,83844	-5,18700	0,025
4801998	ES020ZCCM004801998	LAS BARBUCHAS	400002	Coincidente en parte	42,81819	-6,07824	0,025
4801999	ES020ZCCM004801999	SECADAS	400001	Coincidente en parte	42,83878	-5,20901	0,025
4802000	ES020ZCCM004802000	LAS LLERAS	400005	Coincidente en parte	42,83618	-5,34939	0,102
4802001	ES020ZCCM004802001	LOS ARGANALES	400001	Coincidente en parte	42,84009	-5,17797	0,025
4802002	ES020ZCCM004802002	Sotillos de Sabero 4	400001	Coincidente en parte	42,84102	-5,20439	0,025
4802003	ES020ZCCM004802003	EL SERRON	400001	Coincidente en parte	42,84178	-5,16546	0,025
4802004	ES020ZCCM004802004	LA CANTERA	400001	Coincidente en parte	42,84302	-5,11139	0,025

Anejo 3. Apéndice VII. Información adicional sobre zonas protegidas

Código ZP MIRAME	Código EU ZP	Nombre Local ZP	Código MSPF	Tipo Asociación MSPF/ ZP2	Latitud	Longitud	Área ZP (km ²)
4802005	ES020ZCCM004802005	EL SESTIL	400001	Coincidente en parte	42,84252	-5,20785	0,025
4802006	ES020ZCCM004802006	EL CUERVO	400001	Coincidente en parte	42,84919	-4,94192	0,025
4802007	ES020ZCCM004802007	FUENTE GRANDE	400001	Coincidente en parte	42,84702	-5,15531	0,025
4802008	ES020ZCCM004802008	LOS LLAMARGOS	400002	Coincidente en parte	42,82831	-6,03360	0,025
4802009	ES020ZCCM004802009	VALLINA SALGUERO	400002	Coincidente en parte	42,82884	-6,07759	0,025
4802010	ES020ZCCM004802010	FUENTE DE LA SALUD	400001	Coincidente en parte	42,84306	-5,53464	0,025
4802011	ES020ZCCM004802011	M.U.P. Nº 697 Y 698.	400001	Coincidente en parte	42,84346	-5,53677	0,025
4802012	ES020ZCCM004802012	ARROYO DE LA FORCADA	400002	Coincidente en parte	42,83368	-5,95945	0,025
4802013	ES020ZCCM004802013	PENGAOS	400005	Coincidente en parte	42,84645	-5,41818	0,102
4802014	ES020ZCCM004802014	La Valcueva - Palazuelo 2	400005	Coincidente en parte	42,84539	-5,49300	0,104
4802015	ES020ZCCM004802015	Irede de Luna 2	400002	Coincidente en parte	42,84087	-5,89773	0,025
4802016	ES020ZCCM004802016	FUENTE JOAN PERNAL	400001	Coincidente en parte	42,85345	-5,50881	0,025
4802017	ES020ZCCM004802017	LA CASCAGERA	400001	Coincidente en parte	42,85837	-5,33593	0,102
4802018	ES020ZCCM004802018	MONTECILLO	400002	Coincidente en parte	42,83929	-6,17269	0,025
4802019	ES020ZCCM004802019	EL FOLLO	400001	Coincidente en parte	42,85944	-5,41507	0,013
4802020	ES020ZCCM004802020	GRANDALUENGA	400002	Coincidente en parte	42,84866	-5,88594	0,025
4802021	ES020ZCCM004802021	VALLES(FUENTE MANZANAL)	400001	Coincidente en parte	42,86319	-5,32032	0,283
4802022	ES020ZCCM004802022	CUEVA DEL AGUA-SAN PEDRO	400001	Coincidente en parte	42,86227	-5,45006	0,025
4802023	ES020ZCCM004802023	LAS PRADERAS	400001	Coincidente en parte	42,86629	-5,33654	0,102
4802024	ES020ZCCM004802024	LA COTA	400001	Coincidente en parte	42,86792	-5,33666	0,102
4802025	ES020ZCCM004802025	Boñar 1	400001	Coincidente en parte	42,86833	-5,32003	0,021
4802026	ES020ZCCM004802026	RITORNO	400001	Coincidente en parte	42,87156	-5,27118	0,025
4802027	ES020ZCCM004802027	Boñar 2	400001	Coincidente en parte	42,87367	-5,31900	0,017
4802028	ES020ZCCM004802028	MONTE VIEJO	400002	Coincidente en parte	42,85834	-6,02389	0,025
4802029	ES020ZCCM004802029	LA CALDA	400001	Coincidente en parte	42,87615	-5,31628	0,173
4802030	ES020ZCCM004802030	FUENTE SANGONEA	400002	Coincidente en parte	42,86565	-5,89894	0,025
4802031	ES020ZCCM004802031	LAS ERAS	400001	Coincidente en parte	42,88933	-5,53894	0,025
4802032	ES020ZCCM004802032	CUBILLAS	400001	Coincidente en parte	42,89029	-5,55331	0,025
4802033	ES020ZCCM004802033	LA MATA Y ARGAMOSA	400002	Coincidente en parte	42,88558	-5,85304	0,025
4802034	ES020ZCCM004802034	FUENTE PUENTE MEDIO	400001	Coincidente en parte	42,90399	-5,53968	0,368
4802035	ES020ZCCM004802035	FUENTE DEL INFIERNO	400001	Coincidente en parte	42,90434	-5,53891	0,313

Anejo 3. Apéndice VII. Información adicional sobre zonas protegidas

Código ZP MIRAME	Código EU ZP	Nombre Local ZP	Código MSPF	Tipo Asociación MSPF/ ZP2	Latitud	Longitud	Área ZP (km ²)
4802036	ES020ZCCM004802036	POZO DEL INFIERNO	400001	Coincidente en parte	42,90437	-5,53970	0,665
4802037	ES020ZCCM004802037	MANANTIAL DE LA VARGA	400001	Coincidente en parte	42,91539	-5,31159	0,150
4802038	ES020ZCCM004802038	LAS MESUCAS	400003	Coincidente en parte	42,93441	-4,35264	0,030
4802039	ES020ZCCM004802039	PAMPORQUEROS	400003	Coincidente en parte	42,93479	-4,35656	0,030
4802040	ES020ZCCM004802040	FUENTE DEL FONTUN	400001	Coincidente en parte	42,91420	-5,57814	0,025
4802041	ES020ZCCM004802041	DEL OSO	400001	Coincidente en parte	42,92551	-5,31997	0,025
4802042	ES020ZCCM004802042	LOS CARDOS	400001	Coincidente en parte	42,92187	-5,61776	0,025
4802043	ES020ZCCM004802043	ARROYO DE FORMIGO	400001	Coincidente en parte	42,92182	-5,62614	0,045
4802044	ES020ZCCM004802044	EL PRADICO	400001	Coincidente en parte	42,92251	-5,61880	0,025
4802045	ES020ZCCM004802045	LOS CORRALES	400001	Coincidente en parte	42,92388	-5,62300	0,030
4802046	ES020ZCCM004802046	Rodiezmo de la Tercia 2	400001	Coincidente en parte	42,92272	-5,68181	0,025
4802047	ES020ZCCM004802047	EL CASAR	400002	Coincidente en parte	42,91929	-5,96298	0,025
4802048	ES020ZCCM004802048	Rodiezmo de la Tercia 1	400001	Coincidente en parte	42,92649	-5,68045	0,336
4802049	ES020ZCCM004802049	MOSTAJUELO	400003	Coincidente en parte	42,95425	-4,31971	0,030
4802050	ES020ZCCM004802050	Villamanín de la Tercia 2	400001	Coincidente en parte	42,93163	-5,66643	0,025
4802051	ES020ZCCM004802051	Villamanín de la Tercia 2	400001	Coincidente en parte	42,93168	-5,66415	0,025
4802052	ES020ZCCM004802052	TASUGUERAS	400003	Coincidente en parte	42,95544	-4,30588	0,030
4802053	ES020ZCCM004802053	FUNFRIA	400001	Coincidente en parte	42,93363	-5,63178	0,025
4802054	ES020ZCCM004802054	LADERA SUROESTE DEL M.O.P 540 DESALOMON	400001	Coincidente en parte	42,94498	-5,12143	0,025
4802055	ES020ZCCM004802055	LADERA SROESTE DEL M. O.P 540 DE SALOMON	400001	Coincidente en parte	42,94584	-5,12300	0,025
4802056	ES020ZCCM004802056	Sin nombre	400001	Coincidente en parte	42,94587	-5,12765	0,025
4802057	ES020ZCCM004802057	Villamanín de la Tercia 1	400001	Coincidente en parte	42,93515	-5,66387	0,283
4802058	ES020ZCCM004802058	LADERA SUROESTE DEL M.O.P 540 DE SALAMON	400001	Coincidente en parte	42,94653	-5,12348	0,025
4802059	ES020ZCCM004802059	LA BOBIA	400002	Coincidente en parte	42,92201	-6,19722	0,025
4802060	ES020ZCCM004802060	La Vega de Robledo	400002	Coincidente en parte	42,93000	-5,89933	0,025
4802061	ES020ZCCM004802061	LA AGUILERA	400001	Coincidente en parte	42,93269	-5,81250	0,025
4802062	ES020ZCCM004802062	LAS BRUJAS-CAMINOS VIEJOS	400001	Coincidente en parte	42,93489	-5,72554	0,025
4802063	ES020ZCCM004802063	San Martín de la Tercia	400001	Coincidente en parte	42,93560	-5,71334	0,441
4802064	ES020ZCCM004802064	San Martín de la Tercia	400001	Coincidente en parte	42,93580	-5,71147	0,441
4802065	ES020ZCCM004802065	La Vega de Robledo	400002	Coincidente en parte	42,93170	-5,89983	0,029
4802066	ES020ZCCM004802066	FUENTE EL FRAILE	400002	Coincidente en parte	42,92883	-6,01873	0,025

Anejo 3. Apéndice VII. Información adicional sobre zonas protegidas

Código ZP MIRAME	Código EU ZP	Nombre Local ZP	Código MSPF	Tipo Asociación MSPF/ ZP2	Latitud	Longitud	Área ZP (km ²)
4802067	ES020ZCCM004802067	San Martín de la Tercia	400001	Coincidente en parte	42,93699	-5,71345	0,283
4802068	ES020ZCCM004802068	GOLOBAR	400003	Coincidente en parte	42,96583	-4,34227	0,030
4802069	ES020ZCCM004802069	LOS LAMARGOS	400002	Coincidente en parte	42,93363	-6,07818	0,025
4802070	ES020ZCCM004802070	FUENTE LAS BRUJAS	400001	Coincidente en parte	42,94596	-5,71772	0,011
4802071	ES020ZCCM004802071	LOS ENTRALGOS	400002	Coincidente en parte	42,93687	-6,17678	0,025
4802072	ES020ZCCM004802072	EL TURRON	400001	Coincidente en parte	42,94747	-5,76975	0,025
4802073	ES020ZCCM004802073	LA HORCA I	400001	Coincidente en parte	42,96665	-4,92767	0,025
4802074	ES020ZCCM004802074	LA HORCA II	400001	Coincidente en parte	42,96687	-4,92651	0,025
4802075	ES020ZCCM004802075	LA HORCA III	400001	Coincidente en parte	42,96773	-4,92801	0,025
4802076	ES020ZCCM004802076	LA MATA	400001	Coincidente en parte	42,95422	-5,61643	0,025
4802077	ES020ZCCM004802077	EL OJO LA FUENTE	400002	Coincidente en parte	42,94121	-6,13459	0,025
4802078	ES020ZCCM004802078	MUP 570 La Robleda	400001	Coincidente en parte	42,97012	-5,23675	0,025
4802079	ES020ZCCM004802079	Golpejar de la Tercia	400001	Coincidente en parte	42,95753	-5,65375	0,025
4802080	ES020ZCCM004802080	FUENTE SANTA	400002	Coincidente en parte	42,95219	-6,10136	0,025
4802081	ES020ZCCM004802081	Villanueva de la Tercia	400001	Coincidente en parte	42,96535	-5,66205	0,025
4802082	ES020ZCCM004802082	EL BULIGUEIRO	400002	Coincidente en parte	42,95332	-6,19133	0,025
4802083	ES020ZCCM004802083	BOCA EL PERAL	400001	Coincidente en parte	42,98448	-4,92798	0,025
4802084	ES020ZCCM004802084	CAMPOLAMOSO	400002	Coincidente en parte	42,96925	-5,91632	0,025
4802085	ES020ZCCM004802085	LA LAMA	400002	Coincidente en parte	42,96813	-5,99507	0,025
4802086	ES020ZCCM004802086	CORRILLOS MONTE LA PEÑA	400001	Coincidente en parte	42,97731	-5,64334	0,025
4802087	ES020ZCCM004802087	CAMPARABIA	400001	Coincidente en parte	42,98915	-5,71251	0,283
4802088	ES020ZCCM004802088	FUENTE EL CONDE	400001	Coincidente en parte	42,98924	-5,71552	0,283
4802089	ES020ZCCM004802089	LA FUENTE EL SAPO	400002	Coincidente en parte	42,98086	-6,05313	0,025
4802090	ES020ZCCM004802090	PRADO DE LA FUENTE	400002	Coincidente en parte	42,98558	-5,95600	0,025
4802091	ES020ZCCM004802091	AGUILAR	400002	Coincidente en parte	42,99016	-6,03652	0,025
4802092	ES020ZCCM004802092	VILLAR	400002	Coincidente en parte	42,99458	-6,01526	0,025
4802093	ES020ZCCM004802093	LA SOLANA	400002	Coincidente en parte	43,00256	-6,01659	0,025
4802094	ES020ZCCM004802094	LAS SIETE FUENTES	400001	Coincidente en parte	43,02765	-5,69143	0,025
4802095	ES020ZCCM004802095	EL LLAO Y LOS PASTORES	400002	Coincidente en parte	43,03574	-6,05878	0,025
4802096	ES020ZCCM004802096	EL LLAO Y LOS PASTORES	400002	Coincidente en parte	43,03761	-6,05333	0,025
4802097	ES020ZCCM004802097	ROGUERA	400002	Coincidente en parte	43,05142	-6,02231	0,025

Anejo 3. Apéndice VII. Información adicional sobre zonas protegidas

Código ZP MIRAME	Código EU ZP	Nombre Local ZP	Código MSPF	Tipo Asociación MSPF/ ZP2	Latitud	Longitud	Área ZP (km ²)
4802098	ES020ZCCM004802098	Las Eras	400055	Coincidente en parte	41,23753	-3,92517	0,630
4802099	ES020ZCCM004802099	OCEJO	400001	Coincidente en parte	42,80367	-5,02982	0,283
4802100	ES020ZCCM004802100	EL SESTIL	400037	Coincidente en parte	41,67143	-2,53242	0,102
4802101	ES020ZCCM004802101	desconocido	400043	Coincidente en parte	41,57586	-4,13260	0,102
4802102	ES020ZCCM004802102	LAS ARENAS	400039	Coincidente en parte	41,66305	-4,69498	0,035
4802103	ES020ZCCM004802103	LAS ARENAS	400039	Coincidente en parte	41,66265	-4,69366	0,035
4802104	ES020ZCCM004802104	EL TINTE	400042	Coincidente en parte	41,64388	-3,64077	0,023
4802105	ES020ZCCM004802105	CALLE SAN PEDRO Nº 52	400017	Coincidente en parte	42,28280	-3,72850	0,132
4802106	ES020ZCCM004802106	PAGO DEL DORMITORIO	400038	Coincidente en parte	41,51142	-4,93113	0,011
4802107	ES020ZCCM004802107	PERALES	400067	Coincidente en parte	41,58401	-4,55772	0,011
4802108	ES020ZCCM004802108	SANTA MARIA	400038	Coincidente en parte	41,65023	-5,36313	0,204
4802109	ES020ZCCM004802109	FUENTE DEL APERO	400047	Coincidente en parte	41,50549	-4,86392	0,102
4802110	ES020ZCCM004802110	VIÑUELAS	400007	Coincidente en parte	42,60244	-5,21140	0,011
4802111	ES020ZCCM004802111	VALDERROMAN	400018	Coincidente en parte	42,15361	-3,46638	0,038
4802112	ES020ZCCM004802112	LA SALCEDA	400045	Coincidente en parte	41,48529	-4,68526	0,035
4802113	ES020ZCCM004802113	NÚCLEO URBANO	400045	Coincidente en parte	41,44687	-4,67672	0,043
4802114	ES020ZCCM004802114	desconocido	400045	Coincidente en parte	41,44722	-4,67709	0,043
4802115	ES020ZCCM004802115	Vereda de las Vacas	400045	Coincidente en parte	40,82745	-4,65592	0,102
4802116	ES020ZCCM004802116	UNIVERSIDAD DE SANTA CATALINA- CALLE UNIVERSIDAD Nº 5	400037	Coincidente en parte	41,58798	-3,06531	0,011
4802117	ES020ZCCM004802117	Dehesa Baja	400037	Coincidente en parte	41,59228	-2,36143	0,013
4802118	ES020ZCCM004802118	Los Morales 1	400037	Coincidente en parte	41,59141	-2,36910	0,013
4802119	ES020ZCCM004802119	CALZADILLA DE NIHARRA	400064	Coincidente en parte	40,62469	-4,74486	0,102
4802120	ES020ZCCM004802120	LOS LLANOS	400055	Coincidente en parte	41,00766	-4,16647	0,155
4802121	ES020ZCCM004802121	Fuente de Bostal	400006	Coincidente en parte	42,67357	-4,51280	0,102
4802122	ES020ZCCM004802122	ALTO EL HOYO	400037	Coincidente en parte	41,59801	-2,64696	0,124
4802123	ES020ZCCM004802123	desconocido	400067	Coincidente en parte	41,44338	-3,98064	0,103
4802124	ES020ZCCM004802124	desconocido	400045	Coincidente en parte	41,36354	-4,03908	0,035
4802125	ES020ZCCM004802125	desconocido	400056	Coincidente en parte	41,16456	-3,80108	0,038
4802126	ES020ZCCM004802126	LAS CASILLAS	400017	Coincidente en parte	42,31081	-3,70449	0,196
4802127	ES020ZCCM004802127	HUERTOS FAMILIARES	400047	Coincidente en parte	41,12494	-5,16333	0,119
4802128	ES020ZCCM004802128	HUERTOS FAMILIARES	400047	Coincidente en parte	41,12590	-5,16203	0,119

Anejo 3. Apéndice VII. Información adicional sobre zonas protegidas

Código ZP MIRAME	Código EU ZP	Nombre Local ZP	Código MSPF	Tipo Asociación MSPF/ ZP2	Latitud	Longitud	Área ZP (km ²)
4802129	ES020ZCCM004802129	MATAMOROS	400009	Coincidente en parte	41,89639	-5,35657	0,017
4802130	ES020ZCCM004802130	desconocido	400055	Coincidente en parte	40,88931	-4,39109	0,041
4802131	ES020ZCCM004802131	Sin nombre	400003	Coincidente en parte	42,83582	-4,84132	0,011
4802132	ES020ZCCM004802132	LAS CARCAVAS	400047	Coincidente en parte	41,21813	-5,22153	0,105
4802133	ES020ZCCM004802133	LA NEGRONA	400047	Coincidente en parte	41,33229	-4,92597	0,102
4802134	ES020ZCCM004802134	CASCO URBANO DE VILLACIBIO	400004	Coincidente en parte	42,72739	-4,24081	0,038
4802135	ES020ZCCM004802135	desconocido	400055	Coincidente en parte	41,02038	-4,15497	0,035
4802136	ES020ZCCM004802136	TRASPALACIO	400064	Coincidente en parte	40,60261	-4,90421	0,109
4802137	ES020ZCCM004802137	desconocido	400055	Coincidente en parte	40,86495	-4,40279	0,022
4802138	ES020ZCCM004802138	desconocido	400055	Coincidente en parte	40,86077	-4,39055	0,207
4802139	ES020ZCCM004802139	EL VILLAR	400064	Coincidente en parte	40,61480	-4,79826	0,102
4802140	ES020ZCCM004802140	C/ ARROYADA, N° 34	400058	Coincidente en parte	40,67084	-5,29022	0,078
4802141	ES020ZCCM004802141	CONVENTO DE NTRA SRA DEL ROSARIO	400039	Coincidente en parte	41,60925	-4,73479	0,038
4802142	ES020ZCCM004802142	TORREMENDIGO	400017	Coincidente en parte	42,30220	-3,72487	0,220
4802143	ES020ZCCM004802143	CORDEL DEL BURGO	400007	Coincidente en parte	42,57266	-5,24545	0,114
4802144	ES020ZCCM004802144	MUP N°547 LOS REGUEROS Y ANDOREJO	400001	Coincidente en parte	42,81571	-4,89876	0,025
4802145	ES020ZCCM004802145	EL CUADRO	400048	Coincidente en parte	41,04291	-5,34335	0,102
4802146	ES020ZCCM004802146	CARRETERA FUENTE DE SANTA CRUZ	400045	Coincidente en parte	41,16179	-4,57462	0,036
4802147	ES020ZCCM004802147	GARGANTILLA	400017	Coincidente en parte	42,30970	-3,82240	0,168
4802148	ES020ZCCM004802148	MANANTIAL DE VALDESGARES	400003	Coincidente en parte	42,82972	-4,52137	0,025
4802149	ES020ZCCM004802149	desconocido	400014	Coincidente en parte	42,57342	-3,96609	0,334
4802150	ES020ZCCM004802150	desconocido	400006	Coincidente en parte	42,82893	-4,51921	0,025
4802151	ES020ZCCM004802151	desconocido	400003	Coincidente en parte	42,82895	-4,52008	0,025
4802152	ES020ZCCM004802152	LOS PRADOS	400006	Coincidente en parte	42,48323	-4,48855	0,011
4802153	ES020ZCCM004802153	LOS PRADOS	400006	Coincidente en parte	42,48443	-4,48965	0,011
4802154	ES020ZCCM004802154	LOS CASCAJARES	400049	Coincidente en parte	41,22315	-3,61333	0,102
4802155	ES020ZCCM004802155	LOS CASCAJARES	400049	Coincidente en parte	41,22313	-3,61359	0,102
4802156	ES020ZCCM004802156	VALDE QUINTANILLAS	400003	Coincidente en parte	42,94318	-4,32010	0,025
4802157	ES020ZCCM004802157	POYEDO	400003	Coincidente en parte	42,88306	-4,44866	0,025
4802158	ES020ZCCM004802158	HOYO DE LAS BRUJAS	400047	Coincidente en parte	40,88334	-4,71353	0,102
4802159	ES020ZCCM004802159	EL PICAL	400007	Coincidente en parte	42,57044	-5,21922	0,011

Anejo 3. Apéndice VII. Información adicional sobre zonas protegidas

Código ZP MIRAME	Código EU ZP	Nombre Local ZP	Código MSPF	Tipo Asociación MSPF/ ZP2	Latitud	Longitud	Área ZP (km ²)
4802160	ES020ZCCM004802160	VALLE VALDESPINO	400007	Coincidente en parte	42,54269	-5,27788	0,104
4802161	ES020ZCCM004802161	Soto de Don Ponce	400017	Coincidente en parte	42,34224	-3,66940	0,011
4802162	ES020ZCCM004802162	desconocido	400027	Coincidente en parte	41,98463	-2,91199	0,038
4802163	ES020ZCCM004802163	desconocido	400027	Coincidente en parte	41,97889	-2,91427	0,195
4802164	ES020ZCCM004802164	VALDELAMELGA	400037	Coincidente en parte	41,63319	-3,05235	0,040
4802165	ES020ZCCM004802165	ARROYADA	400037	Coincidente en parte	41,61910	-3,05405	0,040
4802166	ES020ZCCM004802166	FUENTE CARDEÑA	400037	Coincidente en parte	41,58510	-3,05614	0,224
4802167	ES020ZCCM004802167	HUERTA DE LA VIRGEN	400006	Coincidente en parte	42,53724	-4,71690	0,011
4802168	ES020ZCCM004802168	EL HOYAL	400055	Coincidente en parte	40,80662	-4,32351	0,014
4802169	ES020ZCCM004802169	LOS HUERTOS	400049	Coincidente en parte	41,28305	-3,59662	0,019
4802170	ES020ZCCM004802170	Abastecimiento Boñar	400001	Coincidente en parte	42,90268	-5,34430	0,025
4802171	ES020ZCCM004802171	CERRO DEL AGUILA	400055	Coincidente en parte	41,14190	-4,14968	0,483
4802172	ES020ZCCM004802172	El Pozuelo	400048	Coincidente en parte	41,09213	-5,26650	0,102
4802173	ES020ZCCM004802173	CAÑADA DE VALDELABA	400029	Coincidente en parte	41,63302	-4,06605	0,196
4802174	ES020ZCCM004802174	PUENTE ANIAGO	400047	Coincidente en parte	41,52858	-4,84282	0,036
4802175	ES020ZCCM004802175	COLMENARES	400037	Coincidente en parte	41,61410	-3,05220	0,040
4802176	ES020ZCCM004802176	Fuente de Toro	400032	Coincidente en parte	41,78108	-5,04227	0,601
4802177	ES020ZCCM004802177	FUENTE DE LOS ANGELES	400032	Coincidente en parte	41,70605	-4,83921	0,666
4802178	ES020ZCCM004802178	POCICO	400032	Coincidente en parte	41,70249	-4,84348	0,666
4802179	ES020ZCCM004802179	El Gallinero	400042	Coincidente en parte	41,42847	-3,38440	0,011
4802180	ES020ZCCM004802180	POCICO	400032	Coincidente en parte	41,70249	-4,84348	0,666
4802181	ES020ZCCM004802181	Tr. Ferrocarril	400052	Coincidente en parte	40,89710	-5,20395	0,035
4802182	ES020ZCCM004802182	SENDERO DE LA VEGA	400048	Coincidente en parte	41,06096	-5,33006	0,011
4802183	ES020ZCCM004802183	Calle Fray Antonio de Córdoba, 85	400039	Coincidente en parte	41,62575	-4,76251	0,035
4802184	ES020ZCCM004802184	HONDO DE REVILLARES	400007	Coincidente en parte	42,63347	-5,19950	0,102
4802185	ES020ZCCM004802185	desconocido	400047	Coincidente en parte	41,06048	-4,71520	0,017
4802186	ES020ZCCM004802186	CERRO DE LOS PERROS	400042	Coincidente en parte	41,64165	-3,67052	1,211
4802187	ES020ZCCM004802187	CERRO DE LOS PERROS	400042	Coincidente en parte	41,64179	-3,66956	1,211
4802188	ES020ZCCM004802188	LA CENIA	400008	Coincidente en parte	42,52774	-5,33852	0,011
4802189	ES020ZCCM004802189	Urb Calabaza 2	400030	Coincidente en parte	41,67914	-3,62532	0,485
4802190	ES020ZCCM004802190	URBANIZACION RANCHO DEL HENAR	400067	Coincidente en parte	41,44081	-4,35106	0,601

Anejo 3. Apéndice VII. Información adicional sobre zonas protegidas

Código ZP MIRAME	Código EU ZP	Nombre Local ZP	Código MSPF	Tipo Asociación MSPF/ ZP2	Latitud	Longitud	Área ZP (km ²)
4802191	ES020ZCCM004802191	LA CARDENQUERA	400008	Coincidente en parte	42,53726	-5,30570	0,011
4802192	ES020ZCCM004802192	Castra	400067	Coincidente en parte	41,80587	-4,58948	0,035
4802193	ES020ZCCM004802193	Fuente Peral	400027	Coincidente en parte	42,05995	-3,22983	0,038
4802194	ES020ZCCM004802194	Pozo del Diablo	400016	Coincidente en parte	42,49399	-3,70176	0,198
4802195	ES020ZCCM004802195	Peñamostaja	400018	Coincidente en parte	42,08239	-3,42132	0,183
4802196	ES020ZCCM004802196	Fuente Loas	400017	Coincidente en parte	42,17451	-3,65630	0,102
4802197	ES020ZCCM004802197	Los Giles	400018	Coincidente en parte	42,10043	-3,50886	0,038
4802198	ES020ZCCM004802198	desconocido	400017	Coincidente en parte	42,01783	-3,51236	0,102
4802199	ES020ZCCM004802199	desconocido	400027	Coincidente en parte	42,11423	-3,14403	0,283
4802200	ES020ZCCM004802200	EL HOSPITAL	400049	Coincidente en parte	41,32188	-3,58824	0,102
4802201	ES020ZCCM004802201	C/ FUENTE RODRIGO, 3	400049	Coincidente en parte	41,33450	-3,63624	0,102
4802202	ES020ZCCM004802202	POLIDEPORTIVO MUNICIPAL	400042	Coincidente en parte	41,58219	-3,69531	0,102
4802203	ES020ZCCM004802203	LA SIERRA	400003	Coincidente en parte	42,94233	-4,18939	0,038
4802204	ES020ZCCM004802204	desconocido	400067	Coincidente en parte	41,59358	-3,82097	0,102
4802205	ES020ZCCM004802205	MONTE GRANDE	400009	Coincidente en parte	42,50845	-4,96075	0,102
4802206	ES020ZCCM004802206	LA BANDA	400018	Coincidente en parte	41,96591	-3,41561	0,317
4802207	ES020ZCCM004802207	DE LAS ERAS	400055	Coincidente en parte	41,14640	-4,17976	0,058
4802208	ES020ZCCM004802208	VALLEJO LIEBRE	400007	Coincidente en parte	42,39984	-5,30103	0,011
4802209	ES020ZCCM004802209	CALLE SAN PEDRO Nº 52	400017	Coincidente en parte	42,27017	-3,73435	0,132
4802210	ES020ZCCM004802210	desconocido	400047	Coincidente en parte	41,18814	-4,95148	0,102
4802211	ES020ZCCM004802211	LAS NAVAS	400048	Coincidente en parte	41,03638	-5,35347	0,102
4802212	ES020ZCCM004802212	TURRUELDEÑOS O LA CAPA O VALLEJO PALACIN	400017	Coincidente en parte	42,14922	-3,68996	0,102
4802213	ES020ZCCM004802213	C/ UNIVERSIDAD Nº 29	400037	Coincidente en parte	41,58740	-3,05811	0,102
4802214	ES020ZCCM004802214	LA FUENTE	400004	Coincidente en parte	42,85657	-4,23764	0,025
4802215	ES020ZCCM004802215	LA SIERRA	400001	Coincidente en parte	42,93907	-5,32867	0,011
4802216	ES020ZCCM004802216	desconocido	400052	Coincidente en parte	40,89931	-5,19145	0,312
4802217	ES020ZCCM004802217	HUERTOS DEL LAVADERO	400037	Coincidente en parte	41,41510	-2,40859	0,035
4802218	ES020ZCCM004802218	La Tejera	400006	Coincidente en parte	42,47872	-4,36991	0,102
4802219	ES020ZCCM004802219	LA BERRACA	400009	Coincidente en parte	42,12649	-5,36740	0,042
4802220	ES020ZCCM004802220	Carraglosa	400047	Coincidente en parte	41,30709	-5,01112	0,035
4802221	ES020ZCCM004802221	LA VEGA	400047	Coincidente en parte	41,21173	-4,92792	0,011

Anejo 3. Apéndice VII. Información adicional sobre zonas protegidas

Código ZP MIRAME	Código EU ZP	Nombre Local ZP	Código MSPF	Tipo Asociación MSPF/ ZP2	Latitud	Longitud	Área ZP (km ²)
4802222	ES020ZCCM004802222	EL PALOMAR	400055	Coincidente en parte	41,02081	-4,15561	0,043
4802223	ES020ZCCM004802223	Los Jardines	400052	Coincidente en parte	40,89830	-5,20228	0,064
4802224	ES020ZCCM004802224	GRANJA MIJARADAS	400017	Coincidente en parte	42,41426	-3,59608	0,102
4802225	ES020ZCCM004802225	MOLINO	400052	Coincidente en parte	40,81784	-5,30346	0,016
4802226	ES020ZCCM004802226	El Ramo	400030	Coincidente en parte	41,78916	-3,93318	0,102
4802227	ES020ZCCM004802227	TRASMACADA	400038	Coincidente en parte	41,53063	-5,37131	0,102
4802228	ES020ZCCM004802228	HUERTA DE LA FUENTE	400064	Coincidente en parte	40,58822	-4,84309	0,108
4802229	ES020ZCCM004802229	Captación de abastecimiento a Arcones (Rozón)	400056	Coincidente en parte	41,10416	-3,72088	0,011
4802230	ES020ZCCM004802230	PALOMAR	400005	Coincidente en parte	42,63114	-5,28915	0,102
4802231	ES020ZCCM004802231	GRANDAL	400007	Coincidente en parte	42,75066	-5,00955	0,102
4802232	ES020ZCCM004802232	CORRAL DE CONCEJO	400052	Coincidente en parte	40,74384	-5,28499	0,013
4802233	ES020ZCCM004802233	CAMINO BARCIAL	400009	Coincidente en parte	41,96848	-5,31284	0,113
4802234	ES020ZCCM004802234	CAMPO DEL FRAILE.	400049	Coincidente en parte	41,34246	-3,53387	0,129
4802235	ES020ZCCM004802235	CAMPO DEL FRAILE.	400049	Coincidente en parte	41,34817	-3,53675	0,129
4802236	ES020ZCCM004802236	desconocido	400035	Coincidente en parte	41,73438	-2,86730	0,102
4802237	ES020ZCCM004802237	La Cercada	400044	Coincidente en parte	41,55449	-4,08080	0,196
4802238	ES020ZCCM004802238	desconocido	400006	Coincidente en parte	42,64392	-4,61715	0,102
4802239	ES020ZCCM004802239	ADOBERAS	400017	Coincidente en parte	42,30135	-3,73230	0,220
4802240	ES020ZCCM004802240	Suelo Parcela 11	400047	Coincidente en parte	41,31073	-5,03303	0,353
4802241	ES020ZCCM004802241	Huertas de la Fuente	400017	Coincidente en parte	42,19002	-3,64332	0,102
4802242	ES020ZCCM004802242	Carretera Villafuertes	400017	Coincidente en parte	42,17911	-3,77575	0,102
4802243	ES020ZCCM004802243	LOS ALAMOS ALTOS	400055	Coincidente en parte	40,89404	-4,16856	0,283
4802244	ES020ZCCM004802244	desconocido	400055	Coincidente en parte	40,85575	-4,55085	0,102
4802245	ES020ZCCM004802245	CENDALES	400004	Coincidente en parte	42,57311	-3,87075	0,866
4802246	ES020ZCCM004802246	Calle Giroteo 6 Suelo	400045	Coincidente en parte	41,33863	-4,58373	0,035
4802247	ES020ZCCM004802247	Veracruz	400027	Coincidente en parte	41,87249	-3,17310	0,038
4802248	ES020ZCCM004802248	EL CAÑO	400038	Coincidente en parte	41,68918	-5,27745	0,196
4802249	ES020ZCCM004802249	TABLIN	400016	Coincidente en parte	42,26278	-4,09917	0,609
4802250	ES020ZCCM004802250	CERRATE	400016	Coincidente en parte	42,31591	-4,08850	0,346
4802251	ES020ZCCM004802251	VALDENOGAL	400016	Coincidente en parte	42,24140	-4,16796	0,601
4802252	ES020ZCCM004802252	VALDEMUÑO	400016	Coincidente en parte	42,33534	-4,05990	0,312

Anejo 3. Apéndice VII. Información adicional sobre zonas protegidas

Código ZP MIRAME	Código EU ZP	Nombre Local ZP	Código MSPF	Tipo Asociación MSPF/ ZP2	Latitud	Longitud	Área ZP (km ²)
4802253	ES020ZCCM004802253	PEDRAJA	400016	Coincidente en parte	42,21867	-4,15534	0,601
4802254	ES020ZCCM004802254	EL TOJON	400006	Coincidente en parte	42,68136	-4,35169	0,103
4802255	ES020ZCCM004802255	desconocido	400018	Coincidente en parte	42,34642	-3,41148	0,038
4802256	ES020ZCCM004802256	El Monte	400005	Coincidente en parte	42,56546	-5,31258	0,102
4802257	ES020ZCCM004802257	ERAS	400007	Coincidente en parte	42,57609	-5,14006	0,102
4802258	ES020ZCCM004802258	LOS FRAILES	400048	Coincidente en parte	41,08025	-5,23682	0,102
4802259	ES020ZCCM004802259	FUENTE MARIA O LAS PELADAS	400006	Coincidente en parte	42,46251	-4,32718	0,011
4802260	ES020ZCCM004802260	EL PESQUERON	400020	Coincidente en parte	42,05113	-4,25264	0,011
4802261	ES020ZCCM004802261	INSTALACIONES "CAMPO DE LA JUVENTUD" (RESIDENCIA JUVENIL VICTORIO MACHO)	400025	Coincidente en parte	42,00289	-4,52388	0,035
4802262	ES020ZCCM004802262	EL CORRALILLO	400006	Coincidente en parte	42,50665	-4,51776	0,011
4802263	ES020ZCCM004802263	URBANIZACION EL FILLO	400045	Coincidente en parte	41,54317	-4,69582	0,035
4802264	ES020ZCCM004802264	GRANJA BUJARRAPIAN	400037	Coincidente en parte	41,44557	-2,39208	0,312
4802265	ES020ZCCM004802265	ANTIGUO COLEGIO MARISTAS. LAS TAPIAS DE SAN FRANCISCO	400006	Coincidente en parte	42,33500	-4,59927	0,102
4802266	ES020ZCCM004802266	FUENTE DE ABAJO	400018	Coincidente en parte	42,25003	-3,47130	0,078
4802267	ES020ZCCM004802267	desconocido	400016	Coincidente en parte	42,37958	-3,94921	0,196
4802268	ES020ZCCM004802268	Ur Soto Pinilla 1 Suelo	400049	Coincidente en parte	41,28488	-3,57661	0,102
4802269	ES020ZCCM004802269	Sin nombre	400018	Coincidente en parte	42,23603	-3,47572	0,866
4802270	ES020ZCCM004802270	CARREGUIMARA	400030	Coincidente en parte	41,88200	-3,79302	0,036
4802271	ES020ZCCM004802271	desconocido	400014	Coincidente en parte	42,61921	-4,16612	0,283
4802272	ES020ZCCM004802272	CUADRONES	400004	Coincidente en parte	42,62315	-4,16863	0,283
4802273	ES020ZCCM004802273	desconocido	400021	Coincidente en parte	42,22724	-3,41343	0,078
4802274	ES020ZCCM004802274	LA VEGA DE LA HUERTA	400006	Coincidente en parte	42,45782	-4,47850	0,011
4802275	ES020ZCCM004802275	desconocido	400004	Coincidente en parte	42,71703	-4,26174	0,038
4802276	ES020ZCCM004802276	PESQUERON	400067	Coincidente en parte	42,05236	-4,25254	0,011
4802277	ES020ZCCM004802277	Calle Jose Antonio s/n	400048	Coincidente en parte	41,16494	-5,36623	0,107
4802278	ES020ZCCM004802278	desconocido	400005	Coincidente en parte	42,81746	-5,34252	0,102
4802279	ES020ZCCM004802279	LAS CERRADAS	400050	Coincidente en parte	41,19141	-2,51241	0,025
4802280	ES020ZCCM004802280	PEÑA AMARIL	400027	Coincidente en parte	41,90511	-2,76949	0,038
4802281	ES020ZCCM004802281	LANCHER	400029	Coincidente en parte	41,60110	-4,65464	0,312
4802282	ES020ZCCM004802282	EL PLANTIO	400027	Coincidente en parte	41,90358	-2,46498	0,102

Anejo 3. Apéndice VII. Información adicional sobre zonas protegidas

Código ZP MIRAME	Código EU ZP	Nombre Local ZP	Código MSPF	Tipo Asociación MSPF/ ZP2	Latitud	Longitud	Área ZP (km ²)
4802283	ES020ZCCM004802283	PRADO NEILA	400027	Coincidente en parte	41,82669	-2,58362	0,038
4802284	ES020ZCCM004802284	LAS VIÑAS	400037	Coincidente en parte	41,75439	-2,36816	0,011
4802285	ES020ZCCM004802285	Peyazuelo	400001	Coincidente en parte	42,93410	-5,22477	0,025
4802286	ES020ZCCM004802286	Los Arenales	400064	Coincidente en parte	40,63661	-4,76114	0,077
4802287	ES020ZCCM004802287	Fuentecilla	400029	Coincidente en parte	41,87412	-4,16541	0,312
4802288	ES020ZCCM004802288	CASCO URBANO DE BUENA VISTA DE VALDAVIA	400006	Coincidente en parte	42,63943	-4,61442	0,011
4802289	ES020ZCCM004802289	NAVE GALINDO	400032	Coincidente en parte	41,76433	-4,79834	0,601
4802290	ES020ZCCM004802290	Campo El Valle 1	400027	Coincidente en parte	41,98338	-3,28765	0,038
4802291	ES020ZCCM004802291	La Sapera	400007	Coincidente en parte	42,45509	-5,30276	0,011
4802292	ES020ZCCM004802292	Abastecimiento Burgos - Sondeo emergencia 3	400016	Coincidente en parte	42,47306	-3,65845	0,114
4802293	ES020ZCCM004802293	Abastecimiento Burgos - Sondeo emergencia 4	400016	Coincidente en parte	42,47227	-3,65663	0,332
4802294	ES020ZCCM004802294	Abastecimiento Burgos - Sondeo emergencia 2	400016	Coincidente en parte	42,47360	-3,66242	0,114
4802295	ES020ZCCM004802295	Abastecimiento Burgos - Sondeo emergencia 1	400016	Coincidente en parte	42,47372	-3,66471	0,332
4802296	ES020ZCCM004802296	LOS PEDREROS	400032	Coincidente en parte	41,69383	-4,85849	0,601
4802297	ES020ZCCM004802297	ANTIGUA GRANJA DE INFANTERIA DE SAN QUINTIN	400067	Coincidente en parte	41,60602	-4,75723	0,035
4802298	ES020ZCCM004802298	Lampas	400001	Coincidente en parte	42,94265	-5,22084	0,025
4802299	ES020ZCCM004802299	Santa Cecilia	400004	Coincidente en parte	42,55815	-3,75340	0,011
4802300	ES020ZCCM004802300	FUENTE BUENA	400055	Coincidente en parte	41,11309	-4,38047	0,025
4802301	ES020ZCCM004802301	LA ISLA	400017	Coincidente en parte	42,04455	-3,57989	0,011
4802302	ES020ZCCM004802302	Barranco del Inglés - Toma 3	400055	Coincidente en parte	40,80907	-4,36372	0,114
4802303	ES020ZCCM004802303	Monte Alto Quemedo	400006	Coincidente en parte	42,77789	-4,72430	0,102
4802304	ES020ZCCM004802304	Monte Rozado Cerra	400006	Coincidente en parte	42,75946	-4,75827	0,102
4802305	ES020ZCCM004802305	El Sequerón	400006	Coincidente en parte	42,76461	-4,75228	0,011
4802306	ES020ZCCM004802306	desconocido	400003	Coincidente en parte	42,82952	-4,71855	0,025
4802307	ES020ZCCM004802307	desconocido	400003	Coincidente en parte	42,82953	-4,71860	0,025
4802308	ES020ZCCM004802308	desconocido	400003	Coincidente en parte	42,82950	-4,71858	0,025
4802309	ES020ZCCM004802309	PEÑA DE LA CRUZ	400003	Coincidente en parte	42,82952	-4,71859	0,025
4802310	ES020ZCCM004802310	desconocido	400003	Coincidente en parte	42,82952	-4,71858	0,025
4802311	ES020ZCCM004802311	La Cerca	400067	Coincidente en parte	41,57355	-4,01878	0,102
4802312	ES020ZCCM004802312	Hoyo del Monte	400049	Coincidente en parte	41,42967	-3,62605	0,102
4802313	ES020ZCCM004802313	Caminos	400005	Coincidente en parte	42,66144	-5,20976	0,102

Anejo 3. Apéndice VII. Información adicional sobre zonas protegidas

Código ZP MIRAME	Código EU ZP	Nombre Local ZP	Código MSPF	Tipo Asociación MSPF/ ZP2	Latitud	Longitud	Área ZP (km ²)
4802314	ES020ZCCM004802314	FUENTE SAN BENITO	400030	Coincidente en parte	41,62055	-3,32684	0,196
4802315	ES020ZCCM004802315	FUENTE NUESTRA SEÑORA	400017	Coincidente en parte	42,39461	-3,64550	0,102
4802316	ES020ZCCM004802316	Los Frailes 1	400048	Coincidente en parte	41,08064	-5,23653	0,102
4802317	ES020ZCCM004802317	MONTE TORDEHUMOS(MOREJON)	400032	Coincidente en parte	41,77039	-5,12396	0,601
4802318	ES020ZCCM004802318	LOBONES	400055	Coincidente en parte	40,96693	-4,21062	0,011
4802319	ES020ZCCM004802319	LA DEHESILLA	400032	Coincidente en parte	41,86533	-4,75378	0,601
4802320	ES020ZCCM004802320	CRUZ DE SILLA	400037	Coincidente en parte	41,51575	-2,90428	0,011
4802321	ES020ZCCM004802321	Los Claños	400027	Coincidente en parte	42,11691	-3,27034	0,273
4802322	ES020ZCCM004802322	FRENTE A LA IGLESIA	400037	Coincidente en parte	41,44783	-2,51364	0,312
4802323	ES020ZCCM004802323	(CASCO URBANO)	400060	Coincidente en parte	40,76899	-5,10433	0,025
4802324	ES020ZCCM004802324	20 - Valdehalarina	400035	Coincidente en parte	41,74335	-2,52217	0,038
4802325	ES020ZCCM004802325	MONASTERIO DE LAS HUELGAS	400017	Coincidente en parte	42,33043	-3,71573	0,196
4802326	ES020ZCCM004802326	FUENTE BENDITA	400017	Coincidente en parte	42,33209	-3,65438	0,196
4802327	ES020ZCCM004802327	DEHESA ARRIBA	400045	Coincidente en parte	41,37158	-4,64790	0,035
4802328	ES020ZCCM004802328	GRANJA SARDON, S.A	400039	Coincidente en parte	41,61687	-4,41968	0,038
4802329	ES020ZCCM004802329	CRIAJALES	400021	Coincidente en parte	42,20735	-3,29992	0,025
4802330	ES020ZCCM004802330	CORTAS DE BLAS	400032	Coincidente en parte	41,79590	-4,83452	0,601
4802331	ES020ZCCM004802331	LA MARQUESA	400047	Coincidente en parte	41,07027	-5,17166	0,102
4802332	ES020ZCCM004802332	Los Artesones	400047	Coincidente en parte	41,01069	-5,16599	0,102
4802333	ES020ZCCM004802333	VALDEGONDINO	400038	Coincidente en parte	41,56636	-5,13160	0,137
4802334	ES020ZCCM004802334	FUENTE EL CUBO	400021	Coincidente en parte	42,15312	-3,17983	0,102
4802335	ES020ZCCM004802335	DEHESA DE ARRIBA	400045	Coincidente en parte	41,37408	-4,65315	0,035
4802336	ES020ZCCM004802336	LAS NAVAS BAJAS	400047	Coincidente en parte	41,49604	-4,78451	0,035
4802337	ES020ZCCM004802337	VADORRANCHO	400044	Coincidente en parte	41,63464	-3,86515	0,351
4802338	ES020ZCCM004802338	Puente Blanca	400045	Coincidente en parte	41,36556	-4,49818	0,035
4802339	ES020ZCCM004802339	Las Gargantas	400027	Coincidente en parte	42,00639	-3,03547	0,054
4802340	ES020ZCCM004802340	FUENTE ALBA	400048	Coincidente en parte	40,99632	-5,36447	0,102
4802341	ES020ZCCM004802341	Arroyo de las Chinas	400027	Coincidente en parte	42,02761	-3,02909	0,054
4802342	ES020ZCCM004802342	FUENTE JUANA	400039	Coincidente en parte	41,55690	-4,70898	0,035
4802343	ES020ZCCM004802343	Los Hoyos	400009	Coincidente en parte	42,18152	-4,97229	0,102
4802344	ES020ZCCM004802344	VALLEJO SOTILLOS	400027	Coincidente en parte	41,79045	-2,95919	0,038

Anejo 3. Apéndice VII. Información adicional sobre zonas protegidas

Código ZP MIRAME	Código EU ZP	Nombre Local ZP	Código MSPF	Tipo Asociación MSPF/ ZP2	Latitud	Longitud	Área ZP (km ²)
4802345	ES020ZCCM004802345	TAJUÑA	400055	Coincidente en parte	40,86296	-4,28320	0,102
4802346	ES020ZCCM004802346	TOBARES	400020	Coincidente en parte	41,76211	-4,64452	0,035
4802347	ES020ZCCM004802347	EL PEÑUCO	400030	Coincidente en parte	41,61360	-3,39569	0,012
4802348	ES020ZCCM004802348	NAVACEDON-MANZANILLA	400055	Coincidente en parte	41,29602	-4,07414	0,312
4802349	ES020ZCCM004802349	CAÑAMEROS	400061	Coincidente en parte	40,74182	-4,32196	0,058
4802350	ES020ZCCM004802350	REVILLA	400048	Coincidente en parte	41,08057	-5,28620	0,011
4802351	ES020ZCCM004802351	Urb. Calabazas	400030	Coincidente en parte	41,67803	-3,62839	0,035
4802352	ES020ZCCM004802352	TOCANEBRA	400047	Coincidente en parte	41,08312	-5,15454	0,104
4802353	ES020ZCCM004802353	REVILLA	400048	Coincidente en parte	41,08278	-5,28262	0,102
4802354	ES020ZCCM004802354	CALLE EJIDO DEL PUEBLO	400064	Coincidente en parte	40,58955	-4,90507	0,102
4802355	ES020ZCCM004802355	VEGALATORRE	400020	Coincidente en parte	41,81396	-4,57785	0,035
4802356	ES020ZCCM004802356	LAS FUENTES	400030	Coincidente en parte	41,84205	-3,50297	0,196
4802357	ES020ZCCM004802357	EL CERRO	400043	Coincidente en parte	41,49406	-4,15129	0,624
4802358	ES020ZCCM004802358	VILLA DOLORES	400020	Coincidente en parte	41,99255	-4,53812	0,035
4802359	ES020ZCCM004802359	FUENTE MATAJALBA	400061	Coincidente en parte	40,74658	-4,31794	0,054
4802360	ES020ZCCM004802360	EXTRARRADIOS	400010	Coincidente en parte	42,37795	-4,67149	0,011
4802361	ES020ZCCM004802361	FUENTE MAYA	400044	Coincidente en parte	41,50205	-3,91887	0,212
4802362	ES020ZCCM004802362	ARROYO MATAJALBA	400061	Coincidente en parte	40,74772	-4,32961	0,058
4802363	ES020ZCCM004802363	ERAS DEL ROSAL	400020	Coincidente en parte	41,99592	-4,54109	0,035
4802364	ES020ZCCM004802364	CAMINO LOS MERINOS	400055	Coincidente en parte	40,94455	-4,49245	0,312
4802365	ES020ZCCM004802365	FUENTE CRUZ DE CANTO	400030	Coincidente en parte	41,86323	-3,54133	0,102
4802366	ES020ZCCM004802366	LA CERCA	400061	Coincidente en parte	40,75339	-4,32769	0,058
4802367	ES020ZCCM004802367	ARROYO LA NAVA	400061	Coincidente en parte	40,74571	-4,32569	0,058
4802368	ES020ZCCM004802368	VALDELADUERNA	400067	Coincidente en parte	41,74659	-4,40847	0,312
4802369	ES020ZCCM004802369	LADERA MONTE D	400055	Coincidente en parte	40,86190	-4,54020	0,118
4802370	ES020ZCCM004802370	La Secretaria	400047	Coincidente en parte	41,02202	-5,16915	0,118
4802371	ES020ZCCM004802371	PRADO DE LA ERMITA	400048	Coincidente en parte	41,04063	-5,33768	0,011
4802372	ES020ZCCM004802372	TALANQUERA DE LA CERCA	400061	Coincidente en parte	40,74621	-4,31481	0,058
4802373	ES020ZCCM004802373	FINCA DE MALTOSO	400037	Coincidente en parte	41,74592	-2,47891	0,102
4802374	ES020ZCCM004802374	LAS CARRETAS	400043	Coincidente en parte	41,43177	-4,18884	0,632
4802375	ES020ZCCM004802375	EL CHARCON	400020	Coincidente en parte	41,87071	-4,52250	0,035

Anejo 3. Apéndice VII. Información adicional sobre zonas protegidas

Código ZP MIRAME	Código EU ZP	Nombre Local ZP	Código MSPF	Tipo Asociación MSPF/ ZP2	Latitud	Longitud	Área ZP (km ²)
4802376	ES020ZCCM004802376	CAMINO DE PEDROSO	400048	Coincidente en parte	41,05604	-5,34659	0,102
4802377	ES020ZCCM004802377	OLLEROS(CASCO URBANO)	400009	Coincidente en parte	42,16307	-5,26614	0,102
4802378	ES020ZCCM004802378	SAN ANDRES	400047	Coincidente en parte	40,98600	-4,81609	0,011
4802379	ES020ZCCM004802379	CAMINO VALLESA	400048	Coincidente en parte	41,06711	-5,33237	0,102
4802380	ES020ZCCM004802380	SENDERO DEL BURRO	400048	Coincidente en parte	41,16211	-5,36878	0,102
4802381	ES020ZCCM004802381	ZAPARDIEL	400047	Coincidente en parte	41,49218	-5,01061	0,035
4802382	ES020ZCCM004802382	REVILLA DE CANTALPINO	400048	Coincidente en parte	41,07610	-5,29324	0,011
4802383	ES020ZCCM004802383	LULO	400030	Coincidente en parte	41,73327	-3,76180	0,312
4802384	ES020ZCCM004802384	PANICABRAS	400021	Coincidente en parte	42,18070	-3,21721	0,025
4802385	ES020ZCCM004802385	FINCA ACEDOS	400055	Coincidente en parte	40,91085	-4,49048	0,312
4802386	ES020ZCCM004802386	LA SALMA ROYEJO	400037	Coincidente en parte	41,73116	-2,38148	0,011
4802387	ES020ZCCM004802387	TORRALBA	400047	Coincidente en parte	40,98927	-5,00984	0,011
4802388	ES020ZCCM004802388	LAS VENTAS	400067	Coincidente en parte	41,80214	-4,59478	0,035
4802389	ES020ZCCM004802389	CASAS VIEJAS	400032	Coincidente en parte	41,83256	-4,78802	0,601
4802390	ES020ZCCM004802390	PEDAZO DEL ALAMO	400064	Coincidente en parte	40,64393	-4,71142	0,107
4802391	ES020ZCCM004802391	BAÑETES	400047	Coincidente en parte	40,97734	-5,16256	0,011
4802392	ES020ZCCM004802392	FUENTE DE LAS BARRANCAS	400061	Coincidente en parte	40,70563	-4,22886	0,025
4802393	ES020ZCCM004802393	PRADO DE LA CAÑADA/EL VAQUERIL DE SERRANOS DE AVIANOS	400060	Coincidente en parte	40,66931	-5,17850	0,078
4802394	ES020ZCCM004802394	LAS MINAS O VANDONDIO	400038	Coincidente en parte	41,60808	-5,35517	0,124
4802395	ES020ZCCM004802395	LA LINDE	400039	Coincidente en parte	41,68055	-3,91939	0,015
4802396	ES020ZCCM004802396	CAMINO DE PEDROSO	400048	Coincidente en parte	41,05539	-5,34635	0,102
4802397	ES020ZCCM004802397	LA PERDIZ	400048	Coincidente en parte	41,04464	-5,20333	0,102
4802398	ES020ZCCM004802398	VALDILLERA	400060	Coincidente en parte	40,77154	-5,10590	0,025
4802399	ES020ZCCM004802399	LOS OLMILLOS	400017	Coincidente en parte	42,05593	-3,87014	0,106
4802400	ES020ZCCM004802400	Fuencalabaza	400027	Coincidente en parte	41,89741	-3,19533	0,038
4802401	ES020ZCCM004802401	FUENTE ESPINO	400061	Coincidente en parte	40,74462	-4,32158	0,058
4802402	ES020ZCCM004802402	LA CERCA	400061	Coincidente en parte	40,74638	-4,32906	0,058
4802403	ES020ZCCM004802403	LAS CASILLAS	400017	Coincidente en parte	42,31123	-3,70515	0,196
4802404	ES020ZCCM004802404	CAMINO PRADOS	400010	Coincidente en parte	42,46269	-4,71373	0,011
4802405	ES020ZCCM004802405	CASCO URBANO(LA SERNA)	400045	Coincidente en parte	41,36110	-4,53778	0,312
4802406	ES020ZCCM004802406	CARTUJA DE MIRAFLORES	400017	Coincidente en parte	42,33637	-3,65661	0,011

Anejo 3. Apéndice VII. Información adicional sobre zonas protegidas

Código ZP MIRAME	Código EU ZP	Nombre Local ZP	Código MSPF	Tipo Asociación MSPF/ ZP2	Latitud	Longitud	Área ZP (km ²)
4802407	ES020ZCCM004802407	URONES	400067	Coincidente en parte	41,78695	-4,63083	0,035
4802408	ES020ZCCM004802408	LAS DIOSAS	400055	Coincidente en parte	40,84730	-4,34641	0,102
4802409	ES020ZCCM004802409	CAMINO DE LAS VIÑAS	400038	Coincidente en parte	41,54201	-5,07217	0,312
4802410	ES020ZCCM004802410	LA MORADILLA	400047	Coincidente en parte	41,33474	-5,22417	0,312
4802411	ES020ZCCM004802411	DEHESA DE ARRIBA	400047	Coincidente en parte	41,31005	-4,87177	0,011
4802412	ES020ZCCM004802412	CARREURUEÑA	400032	Coincidente en parte	41,66294	-5,25415	0,196
4802413	ES020ZCCM004802413	EL SOTO	400038	Coincidente en parte	41,53006	-5,01090	0,035
4802414	ES020ZCCM004802414	LOS CANEDOS	400067	Coincidente en parte	41,58682	-4,82329	0,035
4802415	ES020ZCCM004802415	CARRETERA LA MUDARRA	400032	Coincidente en parte	41,81601	-4,95963	0,601
4802416	ES020ZCCM004802416	LA CAÑADA	400045	Coincidente en parte	41,52030	-4,75034	0,011
4802417	ES020ZCCM004802417	POZUELO O CORRECOMINO	400020	Coincidente en parte	41,79994	-4,54964	0,035
4802418	ES020ZCCM004802418	LA REVILLA	400067	Coincidente en parte	41,58477	-4,74732	0,035
4802419	ES020ZCCM004802419	EL GUINDO	400045	Coincidente en parte	41,37192	-4,69707	0,035
4802420	ES020ZCCM004802420	LA REQUIJADA	400045	Coincidente en parte	41,58840	-4,57815	0,011
4802421	ES020ZCCM004802421	EL CORRAL	400039	Coincidente en parte	41,65716	-4,70294	0,035
4802422	ES020ZCCM004802422	SAN PEDRO	400067	Coincidente en parte	41,70417	-4,72472	0,035
4802423	ES020ZCCM004802423	MULETOS O NAVA RODRIGO	400047	Coincidente en parte	41,29821	-4,81799	0,011
4802424	ES020ZCCM004802424	EL BARCO OLA VENTA	400032	Coincidente en parte	41,80232	-4,58780	0,035
4802425	ES020ZCCM004802425	NIDOS	400067	Coincidente en parte	41,58784	-4,56528	0,011
4802426	ES020ZCCM004802426	EL VIVERO	400047	Coincidente en parte	41,32051	-5,08053	0,102
4802427	ES020ZCCM004802427	EL SILLAR	400001	Coincidente en parte	42,87031	-5,35336	0,283
4802428	ES020ZCCM004802428	ER EXTRARRADIO 121 Suelo	400045	Coincidente en parte	41,49718	-4,68735	0,035
4802429	ES020ZCCM004802429	VALLEJO	400032	Coincidente en parte	41,70531	-4,72068	0,035
4802430	ES020ZCCM004802430	COLONIA LOS ALMENDROS	400039	Coincidente en parte	41,56331	-4,65837	0,011
4802431	ES020ZCCM004802431	PAGO DE SOPENA	400067	Coincidente en parte	41,72569	-4,68922	0,035
4802432	ES020ZCCM004802432	BADARROYO	400067	Coincidente en parte	41,59949	-4,80350	0,035
4802433	ES020ZCCM004802433	LA PESQUERA	400047	Coincidente en parte	41,41094	-4,77630	0,035
4802434	ES020ZCCM004802434	CTRA. DE VELLIZA A VILLAMARCIEL	400038	Coincidente en parte	41,54271	-4,89675	0,312
4802435	ES020ZCCM004802435	NIDOS	400067	Coincidente en parte	41,58764	-4,57201	0,011
4802436	ES020ZCCM004802436	LA JOSA	400038	Coincidente en parte	41,48635	-5,28792	0,011
4802437	ES020ZCCM004802437	LAS ARCAS	400047	Coincidente en parte	41,29549	-4,90413	0,011

Anejo 3. Apéndice VII. Información adicional sobre zonas protegidas

Código ZP MIRAME	Código EU ZP	Nombre Local ZP	Código MSPF	Tipo Asociación MSPF/ ZP2	Latitud	Longitud	Área ZP (km ²)
4802438	ES020ZCCM004802438	Sin nombre	400010	Coincidente en parte	42,49930	-4,74947	0,011
4802439	ES020ZCCM004802439	PICON	400064	Coincidente en parte	40,63675	-4,74804	0,102
4802440	ES020ZCCM004802440	VALLEJON DE BARRIO	400003	Coincidente en parte	42,93886	-4,64850	0,011
4802441	ES020ZCCM004802441	Prado Ancho - Toma 1	400055	Coincidente en parte	40,80301	-4,35877	0,114
4802442	ES020ZCCM004802442	AMORATIN	400067	Coincidente en parte	41,74341	-4,66381	0,011
4802443	ES020ZCCM004802443	LOS CAGAZOS	400064	Coincidente en parte	40,63700	-4,75187	0,102
4802444	ES020ZCCM004802444	YUGADA O HEREDAD DE ALMARZA	400045	Coincidente en parte	40,87467	-4,57628	0,011
4802445	ES020ZCCM004802445	EL CERROJO	400064	Coincidente en parte	40,59173	-4,75849	0,102
4802446	ES020ZCCM004802446	desconocido	400043	Coincidente en parte	41,57625	-4,13184	0,102
4802447	ES020ZCCM004802447	desconocido	400043	Coincidente en parte	41,57977	-4,13150	0,102
4802448	ES020ZCCM004802448	desconocido	400043	Coincidente en parte	41,57910	-4,13138	0,102
4802449	ES020ZCCM004802449	desconocido	400041	Coincidente en parte	41,49340	-5,32824	0,011
4802450	ES020ZCCM004802450	SALOBRILO	400064	Coincidente en parte	40,62465	-4,84257	0,102
4802451	ES020ZCCM004802451	desconocido	400032	Coincidente en parte	41,69665	-4,75449	0,874
4802452	ES020ZCCM004802452	desconocido	400032	Coincidente en parte	41,70392	-4,74143	0,164
4802453	ES020ZCCM004802453	LOS ROMPIDOS	400064	Coincidente en parte	40,62523	-4,69059	0,102
4802454	ES020ZCCM004802454	desconocido	400061	Coincidente en parte	40,67706	-4,72722	0,025
4802455	ES020ZCCM004802455	MONASTERIO DE SAN PEDRO DE CARDEÑA	400017	Coincidente en parte	42,31363	-3,61268	0,199
4802456	ES020ZCCM004802456	CASCO URBANO (LA MOCHA)	400039	Coincidente en parte	41,69105	-3,87782	0,011
4802457	ES020ZCCM004802457	LA LAGUNA GRANDE	400047	Coincidente en parte	40,92514	-4,95857	0,210
4802458	ES020ZCCM004802458	CASCO URBANO(C/MEDIO)	400009	Coincidente en parte	42,03244	-5,15009	0,012
4802459	ES020ZCCM004802459	ALTO MARMU	400017	Coincidente en parte	42,21439	-3,69954	0,102
4802460	ES020ZCCM004802460	EL PABELLON	400038	Coincidente en parte	41,51701	-4,99028	0,312
4802461	ES020ZCCM004802461	CONVENTO RELIGIOSAS FRANCISCANAS	400017	Coincidente en parte	42,37858	-3,62840	0,102
4802462	ES020ZCCM004802462	desconocido	400044	Coincidente en parte	41,63164	-3,91632	0,035
4802463	ES020ZCCM004802463	LOBERA	400030	Coincidente en parte	41,63276	-3,21389	0,102
4802464	ES020ZCCM004802464	PEÑACIN	400042	Coincidente en parte	41,50737	-3,15477	0,102
4802465	ES020ZCCM004802465	LOS PRADILLOS	400042	Coincidente en parte	41,53097	-3,21499	0,011
4802466	ES020ZCCM004802466	CASCO URBANO	400032	Coincidente en parte	41,89906	-4,80350	0,312
4802467	ES020ZCCM004802467	COTO REDONDO	400017	Coincidente en parte	42,18974	-3,59536	0,011
4802468	ES020ZCCM004802468	MANZANERA	400017	Coincidente en parte	42,26711	-3,73656	0,011

Anejo 3. Apéndice VII. Información adicional sobre zonas protegidas

Código ZP MIRAME	Código EU ZP	Nombre Local ZP	Código MSPF	Tipo Asociación MSPF/ ZP2	Latitud	Longitud	Área ZP (km ²)
4802469	ES020ZCCM004802469	CAMINO DE LOS PRADOS	400057	Coincidente en parte	40,79726	-4,28134	0,374
4802470	ES020ZCCM004802470	LA SERNA	400049	Coincidente en parte	41,29365	-3,70564	0,011
4802471	ES020ZCCM004802471	desconocido	400049	Coincidente en parte	41,27743	-3,58628	0,011
4802472	ES020ZCCM004802472	CUARTEL PINAR ANTEQUERA	400039	Coincidente en parte	41,59132	-4,76710	0,044
4802473	ES020ZCCM004802473	LA MANGUILLA	400014	Coincidente en parte	42,44310	-4,22923	0,012
4802474	ES020ZCCM004802474	LOS HABARES	400067	Coincidente en parte	41,40484	-4,28230	0,601
4802475	ES020ZCCM004802475	LAS PUERTAS	400045	Coincidente en parte	40,90323	-4,66529	0,102
4802476	ES020ZCCM004802476	LOS LLANOS	400055	Coincidente en parte	41,00579	-4,16639	0,102
4802477	ES020ZCCM004802477	CAMINO DE LA HUELGA	400067	Coincidente en parte	41,60695	-4,80580	0,312
4802478	ES020ZCCM004802478	ROMPIDOS VIEJOS	400064	Coincidente en parte	40,62420	-4,69075	0,025
4802479	ES020ZCCM004802479	URBANO, CALLE LAS ESCUELAS N° 76	400001	Coincidente en parte	42,86566	-5,31567	0,283
4802480	ES020ZCCM004802480	LOS ROMPIDOS	400057	Coincidente en parte	40,81770	-4,25987	0,011
4802481	ES020ZCCM004802481	MATA EL HOYO	400056	Coincidente en parte	41,09305	-3,77468	0,283
4802482	ES020ZCCM004802482	ARROYO DE LA HUERTA	400055	Coincidente en parte	40,80410	-4,32741	0,114
4802483	ES020ZCCM004802483	LOS ALAMILLOS	400055	Coincidente en parte	41,02798	-4,11278	0,078
4802484	ES020ZCCM004802484	EL SENDERO	400017	Coincidente en parte	42,12871	-3,71884	0,011
4802485	ES020ZCCM004802485	El Carpio	400064	Coincidente en parte	40,64213	-4,74222	0,102
4802486	ES020ZCCM004802486	CERRADILLO-CAMINO DEL HORNILLO	400056	Coincidente en parte	41,13474	-3,68423	0,483
4802487	ES020ZCCM004802487	CARRETERA DUEÑAS A CEVICO	400029	Coincidente en parte	41,85145	-4,47464	0,651
4802488	ES020ZCCM004802488	LAS DUENDAS	400047	Coincidente en parte	41,06304	-4,73739	0,011
4802489	ES020ZCCM004802489	CASA DEL CAMINERO	400007	Coincidente en parte	42,24342	-5,26772	0,011
4802490	ES020ZCCM004802490	EL COTILLO- CARRASCALEJO	400055	Coincidente en parte	40,80594	-4,37163	0,144
4802491	ES020ZCCM004802491	CUESTA DE LA MORA	400006	Coincidente en parte	42,32646	-4,60343	0,012
4802492	ES020ZCCM004802492	desconocido	400066	Coincidente en parte	40,52867	-5,32528	0,102
4802493	ES020ZCCM004802493	CAMPOES	400035	Coincidente en parte	41,76056	-2,77269	0,316
4802494	ES020ZCCM004802494	EL REGAJO (REGAJO TRAMPA)	400060	Coincidente en parte	40,42973	-5,33501	0,025
4802495	ES020ZCCM004802495	FINCA DE TITULARIDAD MUNICIPAL	400006	Coincidente en parte	42,39816	-4,48552	0,012
4802496	ES020ZCCM004802496	LA HOZ	400001	Coincidente en parte	42,82374	-5,20430	0,025
4802497	ES020ZCCM004802497	LA HOZ	400001	Coincidente en parte	42,82104	-5,22511	0,025
4802498	ES020ZCCM004802498	EL JUNCAL	400006	Coincidente en parte	42,52944	-4,73216	0,011
4802499	ES020ZCCM004802499	Sin nombre	400049	Coincidente en parte	41,38591	-3,53493	0,011

Anejo 3. Apéndice VII. Información adicional sobre zonas protegidas

Código ZP MIRAME	Código EU ZP	Nombre Local ZP	Código MSPF	Tipo Asociación MSPF/ ZP2	Latitud	Longitud	Área ZP (km ²)
4802500	ES020ZCCM004802500	CALLE SAN ANTONIO S/N	400014	Coincidente en parte	42,54021	-4,20897	0,011
4802501	ES020ZCCM004802501	MONTE MAJADAVIEJA-M.U.P. 266	400021	Coincidente en parte	42,17228	-3,39030	0,025
4802502	ES020ZCCM004802502	COLEGIO SAN AGUSTIN	400067	Coincidente en parte	41,61770	-4,73033	0,035
4802503	ES020ZCCM004802503	LA TRAVIESA	400067	Coincidente en parte	41,58687	-4,75002	0,035
4802504	ES020ZCCM004802504	LA TAPIA	400067	Coincidente en parte	41,78761	-4,62738	0,035
4802505	ES020ZCCM004802505	LOS LLANOS	400017	Coincidente en parte	42,24838	-3,66207	0,102
4802506	ES020ZCCM004802506	ERMITA DE LA CRUZ	400048	Coincidente en parte	41,16315	-5,36422	0,102
4802507	ES020ZCCM004802507	EL CANTO o PALOMAR	400047	Coincidente en parte	41,28429	-5,34826	0,011
4802508	ES020ZCCM004802508	Las Eras	400007	Coincidente en parte	42,70617	-5,02881	0,102
4802509	ES020ZCCM004802509	FUENTE ALTA	400006	Coincidente en parte	42,54366	-4,56187	0,102
4802510	ES020ZCCM004802510	PELLEJANCO	400020	Coincidente en parte	42,07756	-4,06953	0,197
4802511	ES020ZCCM004802511	Los Claños	400027	Coincidente en parte	42,11182	-3,26672	0,038
4802512	ES020ZCCM004802512	desconocido	400018	Coincidente en parte	41,96159	-3,41877	0,283
4802513	ES020ZCCM004802513	Los Cerrillos	400027	Coincidente en parte	42,01750	-3,28163	0,569
4802514	ES020ZCCM004802514	C/ MARIANO IÑIGUEZ Nº 19	400027	Coincidente en parte	41,93102	-2,60199	0,038
4802515	ES020ZCCM004802515	PAGO CARRETERA DE ALDEAMAYOR	400039	Coincidente en parte	41,57542	-4,58147	0,011
4802516	ES020ZCCM004802516	Trascasa	400030	Coincidente en parte	41,71475	-3,98888	0,011
4802517	ES020ZCCM004802517	Prado Ancho - Toma 2	400055	Coincidente en parte	40,80278	-4,35964	0,114
4802518	ES020ZCCM004802518	Carreburgos 1	400030	Coincidente en parte	41,82949	-3,48962	0,102
4802519	ES020ZCCM004802519	La Carrera	400030	Coincidente en parte	41,82910	-3,48754	0,102
4802520	ES020ZCCM004802520	CASCO URBANO	400007	Coincidente en parte	42,47624	-5,19466	0,117
4802521	ES020ZCCM004802521	DEHESA DE NAVASEQUILLA	400060	Coincidente en parte	40,38410	-5,33496	0,025
4802522	ES020ZCCM004802522	C/ BARRIO BAJERO, PARCELA 10-D	400037	Coincidente en parte	41,67740	-2,63192	0,102
4802523	ES020ZCCM004802523	MONTE LA ABADESA	400017	Coincidente en parte	42,28981	-3,69994	0,196
4802524	ES020ZCCM004802524	LAS CATALANAS(EL QUINTANAR)	400045	Coincidente en parte	41,45501	-4,59120	0,106
4802525	ES020ZCCM004802525	EL HOYAL	400055	Coincidente en parte	41,25038	-3,89027	0,116
4802526	ES020ZCCM004802526	LA DEHESA	400049	Coincidente en parte	41,37510	-3,63315	0,199
4802527	ES020ZCCM004802527	LA ADOBERA-EL TALLAR	400037	Coincidente en parte	41,64172	-2,83461	0,102
4802528	ES020ZCCM004802528	La Calera	400047	Coincidente en parte	41,02830	-5,15423	0,341
4802529	ES020ZCCM004802529	BODEGAS VIEJAS	400045	Coincidente en parte	41,56011	-4,65350	0,011
4802530	ES020ZCCM004802530	VALDECUREÑA	400034	Coincidente en parte	41,78500	-2,47391	0,283

Anejo 3. Apéndice VII. Información adicional sobre zonas protegidas

Código ZP MIRAME	Código EU ZP	Nombre Local ZP	Código MSPF	Tipo Asociación MSPF/ ZP2	Latitud	Longitud	Área ZP (km ²)
4802531	ES020ZCCM004802531	VALLEJO LA FUENTE	400017	Coincidente en parte	42,13308	-3,67551	0,102
4802532	ES020ZCCM004802532	SAN BARTOLOME	400055	Coincidente en parte	40,79467	-4,44332	0,126
4802533	ES020ZCCM004802533	EL CARAMACHO	400018	Coincidente en parte	41,78899	-3,05166	0,737
4802534	ES020ZCCM004802534	EL CARAMACHO	400018	Coincidente en parte	41,78832	-3,04760	0,737
4802535	ES020ZCCM004802535	EL SONDEO SE ENCUENTRA DENTRO DEL CASCO URBANO EN EL PARAJE DENOMINADO "EL PRADI	400030	Coincidente en parte	41,98308	-3,82323	0,312
4802536	ES020ZCCM004802536	CALLE REAL	400014	Coincidente en parte	42,52803	-4,17529	0,102
4802537	ES020ZCCM004802537	LOS HOYOS	400047	Coincidente en parte	41,50671	-4,87086	0,102
4802538	ES020ZCCM004802538	desconocido	400030	Coincidente en parte	41,74555	-3,52201	0,102
4802539	ES020ZCCM004802539	SAN PEDRO	400030	Coincidente en parte	41,73875	-3,86882	0,112
4802540	ES020ZCCM004802540	VALVERDE DEL MANJANO	400055	Coincidente en parte	40,87956	-4,39663	0,029
4802541	ES020ZCCM004802541	EL VISO	400037	Coincidente en parte	41,73132	-2,48090	0,148
4802542	ES020ZCCM004802542	LAS CABAÑUELAS	400057	Coincidente en parte	40,89203	-4,17476	0,283
4802543	ES020ZCCM004802543	Barros de Caravaca	400045	Coincidente en parte	40,97945	-4,62913	0,102
4802544	ES020ZCCM004802544	CASTREJON DE LA PEÑA	400006	Coincidente en parte	42,81073	-4,59949	0,102
4802545	ES020ZCCM004802545	MAJADAS ALTAS	400061	Coincidente en parte	40,51230	-4,87903	0,028
4802546	ES020ZCCM004802546	MONCLOA	400047	Coincidente en parte	41,42020	-4,77346	0,035
4802547	ES020ZCCM004802547	desconocido	400045	Coincidente en parte	41,52908	-4,83694	0,011
4802548	ES020ZCCM004802548	BOCA DEL SOTO	400055	Coincidente en parte	40,95172	-4,16951	0,011
4802549	ES020ZCCM004802549	La Zarza	400055	Coincidente en parte	41,03538	-4,18588	0,112
4802550	ES020ZCCM004802550	LOS CASTILLOS	400003	Coincidente en parte	42,89292	-4,33810	0,025
4802551	ES020ZCCM004802551	desconocido	400027	Coincidente en parte	41,99072	-2,95824	0,048
4802552	ES020ZCCM004802552	CASA DE FORMACION SANTA MARIA DE NAZARET	400025	Coincidente en parte	41,98659	-4,50701	0,601
4802553	ES020ZCCM004802553	LA CERA	400049	Coincidente en parte	41,33323	-3,47394	0,102
4802554	ES020ZCCM004802554	LA VEGA	400067	Coincidente en parte	41,61663	-4,78580	0,337
4802555	ES020ZCCM004802555	VALLEJO LA CASA	400037	Coincidente en parte	41,66323	-2,49741	0,172
4802556	ES020ZCCM004802556	VALLEJO LA CASA	400037	Coincidente en parte	41,65517	-2,50227	0,172
4802557	ES020ZCCM004802557	CANTERA	400009	Coincidente en parte	42,46814	-4,96820	0,102
4802558	ES020ZCCM004802558	desconocido	400027	Coincidente en parte	41,93395	-3,23712	0,038
4802559	ES020ZCCM004802559	EL FRONTON-FUENTEMOLINERA	400060	Coincidente en parte	40,36389	-5,37418	0,025
4802560	ES020ZCCM004802560	FINCA SAN VICENTE	400047	Coincidente en parte	41,13397	-4,70195	0,035

Anejo 3. Apéndice VII. Información adicional sobre zonas protegidas

Código ZP MIRAME	Código EU ZP	Nombre Local ZP	Código MSPF	Tipo Asociación MSPF/ ZP2	Latitud	Longitud	Área ZP (km ²)
4802561	ES020ZCCM004802561	LINARES DE ABAJO	400009	Coincidente en parte	42,68737	-4,97799	0,102
4802562	ES020ZCCM004802562	LA LADERA	400064	Coincidente en parte	40,63190	-4,80048	0,119
4802563	ES020ZCCM004802563	desconocido	400012	Coincidente en parte	42,37468	-6,02107	0,102
4802564	ES020ZCCM004802564	EL GEJO	400047	Coincidente en parte	41,48842	-5,38081	0,011
4802565	ES020ZCCM004802565	Sobrecuendias o Llano Grande	400002	Coincidente en parte	43,00128	-6,02465	0,025
4802566	ES020ZCCM004802566	CALLE PORTUGAL, 36	400015	Coincidente en parte	42,32499	-5,83104	0,011
4802567	ES020ZCCM004802567	CAMPANILLA	400063	Coincidente en parte	40,56524	-6,55260	0,011
4802568	ES020ZCCM004802568	REGATO EL ALTO DEL CARRACEDO	400023	Coincidente en parte	42,07175	-7,01651	0,025
4802569	ES020ZCCM004802569	Santome	400023	Coincidente en parte	42,03867	-7,01649	0,025
4802570	ES020ZCCM004802570	LA GRANJA	400052	Coincidente en parte	41,01016	-5,58677	0,398
4802571	ES020ZCCM004802571	desconocido	400058	Coincidente en parte	40,61436	-6,10069	0,025
4802572	ES020ZCCM004802572	EL PARDAL	400033	Coincidente en parte	41,69694	-6,46391	0,025
4802573	ES020ZCCM004802573	Monte Grande 2	400005	Coincidente en parte	42,61605	-5,69900	0,014
4802574	ES020ZCCM004802574	CARREVIEJA	400048	Coincidente en parte	41,21039	-5,47815	0,102
4802575	ES020ZCCM004802575	MANGARRAL	400002	Coincidente en parte	42,96122	-6,13530	0,025
4802576	ES020ZCCM004802576	EL PUENTE	400024	Coincidente en parte	42,03863	-5,74143	0,012
4802577	ES020ZCCM004802577	Camino Valdefresno	400005	Coincidente en parte	42,59592	-5,49593	0,102
4802578	ES020ZCCM004802578	TRAS LARGAS	400005	Coincidente en parte	42,70140	-5,57436	0,102
4802579	ES020ZCCM004802579	LAS BARRERAS	400005	Coincidente en parte	42,68758	-5,53991	0,011
4802580	ES020ZCCM004802580	CALLE REINO DE LEON, NV 6 HOTEL SANTIAGO	400005	Coincidente en parte	42,63247	-5,58753	0,011
4802581	ES020ZCCM004802581	Sin nombre	400048	Coincidente en parte	41,35720	-5,71994	0,196
4802582	ES020ZCCM004802582	LOS PARAMOS	400052	Coincidente en parte	41,01509	-5,70833	0,192
4802583	ES020ZCCM004802583	Cruz de Castro	400031	Coincidente en parte	41,73142	-5,78185	0,312
4802584	ES020ZCCM004802584	LAS TAPIAS	400005	Coincidente en parte	42,55225	-5,47308	0,136
4802585	ES020ZCCM004802585	EL Castañal	400005	Coincidente en parte	42,55272	-5,56953	0,012
4802586	ES020ZCCM004802586	LAS TAPIAS	400048	Coincidente en parte	41,48777	-5,76793	0,196
4802587	ES020ZCCM004802587	VALDELAZARZA	400048	Coincidente en parte	41,27523	-5,54664	0,102
4802588	ES020ZCCM004802588	LA MEDIANA	400048	Coincidente en parte	41,41970	-5,75322	0,102
4802589	ES020ZCCM004802589	Las Escarreras 2	400005	Coincidente en parte	42,84476	-5,49093	0,102
4802590	ES020ZCCM004802590	URBANIZACION MIRADOR DE LOS MONTALVO	400058	Coincidente en parte	40,93951	-5,73539	0,060
4802591	ES020ZCCM004802591	Valdelaluna	400048	Coincidente en parte	41,42931	-5,56666	0,110

Anejo 3. Apéndice VII. Información adicional sobre zonas protegidas

Código ZP MIRAME	Código EU ZP	Nombre Local ZP	Código MSPF	Tipo Asociación MSPF/ ZP2	Latitud	Longitud	Área ZP (km ²)
4802592	ES020ZCCM004802592	desconocido	400023	Coincidente en parte	41,96478	-7,58317	0,025
4802593	ES020ZCCM004802593	ZONA URBANA DE VILLAGALLEGOS	400005	Coincidente en parte	42,39451	-5,65381	0,011
4802594	ES020ZCCM004802594	CALLE SAN PEDRO Nº 7	400038	Coincidente en parte	41,59682	-5,43254	0,102
4802595	ES020ZCCM004802595	calle Raya s/n	400005	Coincidente en parte	42,60337	-5,51231	0,102
4802596	ES020ZCCM004802596	desconocido	400015	Coincidente en parte	42,25038	-5,65256	0,035
4802597	ES020ZCCM004802597	EL CASTILLO	400053	Coincidente en parte	40,98578	-6,79889	0,051
4802598	ES020ZCCM004802598	PRADO MEDINA	400052	Coincidente en parte	41,10944	-5,80386	0,011
4802599	ES020ZCCM004802599	MUP Nº 685	400001	Coincidente en parte	42,82009	-5,65123	0,025
4802600	ES020ZCCM004802600	MUP Nº685	400001	Coincidente en parte	42,82062	-5,65040	0,025
4802601	ES020ZCCM004802601	desconocido	400005	Coincidente en parte	42,57874	-5,44177	0,011
4802602	ES020ZCCM004802602	VALDEMAESTRA	400052	Coincidente en parte	40,98724	-5,64209	0,138
4802603	ES020ZCCM004802603	VALDEMAESTRA	400052	Coincidente en parte	40,98724	-5,64221	0,138
4802604	ES020ZCCM004802604	Calle Pedrosillo s/n	400052	Coincidente en parte	40,77234	-5,42026	0,312
4802605	ES020ZCCM004802605	Urbanización Montesol SM 48	400005	Coincidente en parte	42,68345	-5,42888	0,016
4802606	ES020ZCCM004802606	desconocido	400023	Coincidente en parte	41,92476	-7,32844	0,025
4802607	ES020ZCCM004802607	Vega Grande	400040	Coincidente en parte	41,07216	-5,85939	0,011
4802608	ES020ZCCM004802608	Vega Grande	400040	Coincidente en parte	41,07226	-5,85940	0,011
4802609	ES020ZCCM004802609	desconocido	400002	Coincidente en parte	42,94164	-6,13349	0,025
4802610	ES020ZCCM004802610	Eras 2	400052	Coincidente en parte	40,93445	-5,47436	0,017
4802611	ES020ZCCM004802611	EL LAMPEZAL	400048	Coincidente en parte	41,10444	-5,42617	0,102
4802612	ES020ZCCM004802612	Calle Travesía de Valcabado, nº 2	400031	Coincidente en parte	41,55458	-5,71167	0,015
4802613	ES020ZCCM004802613	LAS LOMAS	400005	Coincidente en parte	42,59088	-5,52900	0,011
4802614	ES020ZCCM004802614	desconocido	400005	Coincidente en parte	42,67050	-5,54821	0,011
4802615	ES020ZCCM004802615	LOS POLVORINES O EL ROSAL	400005	Coincidente en parte	42,61428	-5,57920	0,011
4802616	ES020ZCCM004802616	LA COVATILLA	400060	Coincidente en parte	40,35348	-5,68718	0,025
4802617	ES020ZCCM004802617	desconocido	400005	Coincidente en parte	42,51051	-5,93914	0,102
4802618	ES020ZCCM004802618	RIOSEQUILLO	400005	Coincidente en parte	42,67450	-5,54137	0,011
4802619	ES020ZCCM004802619	MELGUEROS	400005	Coincidente en parte	42,53646	-5,59879	0,102
4802620	ES020ZCCM004802620	desconocido	400058	Coincidente en parte	40,69832	-5,97504	0,025
4802621	ES020ZCCM004802621	PRADERA	400005	Coincidente en parte	42,49865	-5,58497	0,102
4802622	ES020ZCCM004802622	LOS LLAGANOS	400007	Coincidente en parte	42,44958	-5,50189	0,011

Anejo 3. Apéndice VII. Información adicional sobre zonas protegidas

Código ZP MIRAME	Código EU ZP	Nombre Local ZP	Código MSPF	Tipo Asociación MSPF/ ZP2	Latitud	Longitud	Área ZP (km ²)
4802623	ES020ZCCM004802623	desconocido	400063	Coincidente en parte	40,56839	-6,49250	0,029
4802624	ES020ZCCM004802624	desconocido	400053	Coincidente en parte	40,65901	-6,44364	0,110
4802625	ES020ZCCM004802625	LA LUNA	400007	Coincidente en parte	42,12016	-5,46560	0,011
4802626	ES020ZCCM004802626	desconocido	400007	Coincidente en parte	42,45479	-5,52070	0,011
4802627	ES020ZCCM004802627	CABEZA CHICA	400052	Coincidente en parte	40,93260	-5,85399	0,102
4802628	ES020ZCCM004802628	desconocido	400063	Coincidente en parte	40,56730	-6,50905	0,170
4802629	ES020ZCCM004802629	FINCA EL VILLAR	400015	Coincidente en parte	42,07607	-5,74369	0,011
4802630	ES020ZCCM004802630	LAS MATAS	400052	Coincidente en parte	40,84786	-5,48535	0,102
4802631	ES020ZCCM004802631	desconocido	400052	Coincidente en parte	40,94298	-5,87306	0,102
4802632	ES020ZCCM004802632	CASCO URBANO PLAZA PERAHUY	400052	Coincidente en parte	40,94015	-5,86465	0,011
4802633	ES020ZCCM004802633	calle Real y calle Carromonte Alto	400005	Coincidente en parte	42,45873	-5,93034	0,102
4802634	ES020ZCCM004802634	desconocido	400005	Coincidente en parte	42,66272	-5,85182	0,102
4802635	ES020ZCCM004802635	MATALOBAS	400048	Coincidente en parte	41,48374	-5,42141	0,102
4802636	ES020ZCCM004802636	LA COLORADA	400048	Coincidente en parte	41,47019	-5,68354	0,196
4802637	ES020ZCCM004802637	DEHESA RUBIALES	400007	Coincidente en parte	42,04016	-5,59235	0,102
4802638	ES020ZCCM004802638	VALDEASNOS	400052	Coincidente en parte	41,25192	-5,71575	0,102
4802639	ES020ZCCM004802639	LA PEQUEÑA	400048	Coincidente en parte	41,43447	-5,65568	0,011
4802640	ES020ZCCM004802640	MONTE DE UTILIDAD PÚBLICA NÚMERO 14 "Cerro de San Bartolo"	400012	Coincidente en parte	42,66486	-6,10832	0,025
4802641	ES020ZCCM004802641	MONTE DE UTILIDAD PÚBLICA NÚMERO 15 "Cerro de San Bartolo"	400012	Coincidente en parte	42,66209	-6,09929	0,025
4802642	ES020ZCCM004802642	EL DESMAYO	400048	Coincidente en parte	41,41607	-5,72283	0,102
4802643	ES020ZCCM004802643	EL FALITO	400031	Coincidente en parte	41,56019	-5,80681	0,102
4802644	ES020ZCCM004802644	desconocido	400048	Coincidente en parte	41,39341	-5,43202	0,102
4802645	ES020ZCCM004802645	Polígono Industrial C/ Soria	400052	Coincidente en parte	41,00882	-5,61166	0,845
4802646	ES020ZCCM004802646	Polígono Industrial C/ Castellanos M-301	400052	Coincidente en parte	41,00735	-5,61217	0,985
4802647	ES020ZCCM004802647	C/ La Rosa-Polideportivo	400052	Coincidente en parte	41,01860	-5,59046	0,351
4802648	ES020ZCCM004802648	desconocido	400048	Coincidente en parte	41,47533	-5,40076	0,011
4802649	ES020ZCCM004802649	VIÑAS DEL CAMINO ZAMORANO	400024	Coincidente en parte	42,02309	-5,85233	0,011
4802650	ES020ZCCM004802650	SITIO DE RASPOSERAS	400024	Coincidente en parte	42,01848	-5,84894	0,011
4802651	ES020ZCCM004802651	Junto al Camino del Rodeo	400052	Coincidente en parte	40,89995	-5,89968	0,120
4802652	ES020ZCCM004802652	SITIO DE LA CANAL	400048	Coincidente en parte	41,45977	-5,74216	0,196

Anejo 3. Apéndice VII. Información adicional sobre zonas protegidas

Código ZP MIRAME	Código EU ZP	Nombre Local ZP	Código MSPF	Tipo Asociación MSPF/ ZP2	Latitud	Longitud	Área ZP (km ²)
4802653	ES020ZCCM004802653	CAMINO VIEJO DE SALAMANCA	400048	Coincidente en parte	41,20349	-5,51063	0,102
4802654	ES020ZCCM004802654	LA SINIESTRA	400048	Coincidente en parte	41,45630	-5,62597	0,601
4802655	ES020ZCCM004802655	El Pinar	400009	Coincidente en parte	41,87021	-5,40120	0,011
4802656	ES020ZCCM004802656	CAMINO DE LOS BORRACHOS	400038	Coincidente en parte	41,53564	-5,39180	0,102
4802657	ES020ZCCM004802657	Barros Colorado	400031	Coincidente en parte	41,53105	-5,73803	0,196
4802658	ES020ZCCM004802658	desconocido	400052	Coincidente en parte	41,02786	-5,64349	0,350
4802659	ES020ZCCM004802659	Sin nombre	400052	Coincidente en parte	41,02843	-5,64218	0,350
4802660	ES020ZCCM004802660	Matalobas	400048	Coincidente en parte	41,47940	-5,40386	0,011
4802661	ES020ZCCM004802661	FINCA LAS CARRETAS-URBANIZACION EL ENCINAR	400052	Coincidente en parte	40,90543	-5,56300	0,011
4802662	ES020ZCCM004802662	desconocido	400052	Coincidente en parte	41,01428	-5,71420	0,122
4802663	ES020ZCCM004802663	desconocido	400052	Coincidente en parte	40,78360	-5,52233	0,011
4802664	ES020ZCCM004802664	desconocido	400052	Coincidente en parte	41,03627	-5,67844	0,035
4802665	ES020ZCCM004802665	desconocido	400052	Coincidente en parte	41,01357	-5,61101	0,312
4802666	ES020ZCCM004802666	URBANIZACION LOS ALAMOS	400052	Coincidente en parte	40,99734	-5,71089	0,011
4802667	ES020ZCCM004802667	TIRIÑUELO	400058	Coincidente en parte	40,60338	-5,64303	0,025
4802668	ES020ZCCM004802668	desconocido	400058	Coincidente en parte	40,82725	-5,63894	0,102
4802669	ES020ZCCM004802669	desconocido	400052	Coincidente en parte	41,02441	-5,61420	0,312
4802670	ES020ZCCM004802670	desconocido	400052	Coincidente en parte	40,95234	-5,65334	0,312
4802671	ES020ZCCM004802671	FINCA HERREROS	400058	Coincidente en parte	40,73221	-5,93101	0,025
4802672	ES020ZCCM004802672	desconocido	400048	Coincidente en parte	41,48636	-5,80217	0,011
4802673	ES020ZCCM004802673	BARROS COLORADOS	400031	Coincidente en parte	41,53223	-5,73867	0,196
4802674	ES020ZCCM004802674	LA VEGA	400038	Coincidente en parte	41,50631	-5,39020	0,011
4802675	ES020ZCCM004802675	COM. PROP. EL PRADILLO	400052	Coincidente en parte	40,93657	-5,68582	0,011
4802676	ES020ZCCM004802676	CAMINO DEL PICO	400052	Coincidente en parte	41,08462	-5,67162	0,312
4802677	ES020ZCCM004802677	LOS ARRILLARES	400031	Coincidente en parte	41,56614	-5,68729	0,011
4802678	ES020ZCCM004802678	DEHESA DE FRADEJITAS	400031	Coincidente en parte	41,68220	-5,58052	0,011
4802679	ES020ZCCM004802679	SITIO DE LOS GUIJOS	400058	Coincidente en parte	40,88002	-5,67493	0,025
4802680	ES020ZCCM004802680	SITIO LAS LLANADAS	400052	Coincidente en parte	40,93471	-5,58214	0,312
4802681	ES020ZCCM004802681	desconocido	400052	Coincidente en parte	41,01760	-5,66730	0,102
4802682	ES020ZCCM004802682	FINCA CAMPILLO	400052	Coincidente en parte	41,01791	-5,67337	0,102
4802683	ES020ZCCM004802683	desconocido	400048	Coincidente en parte	41,48316	-5,77758	0,102

Anejo 3. Apéndice VII. Información adicional sobre zonas protegidas

Código ZP MIRAME	Código EU ZP	Nombre Local ZP	Código MSPF	Tipo Asociación MSPF/ ZP2	Latitud	Longitud	Área ZP (km ²)
4802684	ES020ZCCM004802684	desconocido	400005	Coincidente en parte	42,65309	-5,60756	0,011
4802685	ES020ZCCM004802685	desconocido	400052	Coincidente en parte	40,98084	-5,57169	0,312
4802686	ES020ZCCM004802686	SITIO DE ROMPIDOS DE ALDEANUEVA	400052	Coincidente en parte	41,08755	-5,69282	0,035
4802687	ES020ZCCM004802687	PARAJE E UNO-DO	400053	Coincidente en parte	40,95968	-6,41531	0,025
4802688	ES020ZCCM004802688	desconocido	400052	Coincidente en parte	40,95564	-5,58232	0,035
4802689	ES020ZCCM004802689	SITIO CAHEN CHICA	400052	Coincidente en parte	40,98075	-5,59743	0,312
4802690	ES020ZCCM004802690	SITIO DE CARRETERA DE SALAMANCA A ALBA DE TORMES Y RAY DE CARPIHUELO	400052	Coincidente en parte	40,95019	-5,65427	0,035
4802691	ES020ZCCM004802691	desconocido	400033	Coincidente en parte	41,72092	-5,87462	0,025
4802692	ES020ZCCM004802692	LAS BARRERAS	400005	Coincidente en parte	42,44872	-5,67657	0,102
4802693	ES020ZCCM004802693	Navacabaña 2	400040	Coincidente en parte	41,05132	-5,85770	0,011
4802694	ES020ZCCM004802694	SITIO ENTRE LAS DOS CALZADAS	400052	Coincidente en parte	41,04095	-5,67600	0,312
4802695	ES020ZCCM004802695	desconocido	400058	Coincidente en parte	40,95707	-5,70971	0,025
4802696	ES020ZCCM004802696	EL TESO	400012	Coincidente en parte	42,19476	-6,08575	0,011
4802697	ES020ZCCM004802697	SITIO CAMINO DE SALAMANCA	400052	Coincidente en parte	41,02943	-5,85646	0,102
4802698	ES020ZCCM004802698	CAMPIÑA DE TORO	400048	Coincidente en parte	41,48337	-5,49352	0,102
4802699	ES020ZCCM004802699	FINCA LA GUIA	400052	Coincidente en parte	40,82644	-5,52091	0,011
4802700	ES020ZCCM004802700	SITIO DE FUENTE SERRANA	400052	Coincidente en parte	41,00082	-5,67291	0,102
4802701	ES020ZCCM004802701	SITIO DE MANSILLA	400048	Coincidente en parte	41,02961	-5,38958	0,102
4802702	ES020ZCCM004802702	SITIO ENTRE LAS DOS CALZADAS	400052	Coincidente en parte	41,03996	-5,67558	0,312
4802703	ES020ZCCM004802703	SITIO DE LA ACEÑA	400052	Coincidente en parte	41,15437	-5,63593	0,011
4802704	ES020ZCCM004802704	desconocido	400058	Coincidente en parte	40,56801	-6,13581	0,102
4802705	ES020ZCCM004802705	SITIO DE LAS FUENTES	400059	Coincidente en parte	40,82908	-5,94109	0,102
4802706	ES020ZCCM004802706	SITIO DEHESA DE MATAMALA DE ARAPIL	400058	Coincidente en parte	40,87266	-5,49127	0,078
4802707	ES020ZCCM004802707	FUENTE CHAFARRA	400053	Coincidente en parte	41,08108	-6,76704	0,025
4802708	ES020ZCCM004802708	LAS ERAS NUEVAS	400059	Coincidente en parte	40,66344	-6,43835	0,102
4802709	ES020ZCCM004802709	SITIO DE MINGABRILES	400048	Coincidente en parte	41,02760	-5,42151	0,102
4802710	ES020ZCCM004802710	LA CUESTA, FINCA RODAS VIEJAS	400059	Coincidente en parte	40,81402	-6,05557	0,102
4802711	ES020ZCCM004802711	LOS PICOLINOS	400040	Coincidente en parte	41,16117	-5,88221	0,025
4802712	ES020ZCCM004802712	EL JUNCAL	400052	Coincidente en parte	40,89057	-5,56725	0,102
4802713	ES020ZCCM004802713	SAN JULIAN DE LA VALMUZA	400052	Coincidente en parte	40,90161	-5,78896	0,011

Anejo 3. Apéndice VII. Información adicional sobre zonas protegidas

Código ZP MIRAME	Código EU ZP	Nombre Local ZP	Código MSPF	Tipo Asociación MSPF/ ZP2	Latitud	Longitud	Área ZP (km ²)
4802714	ES020ZCCM004802714	URBANIZACION ALTOZANO	400052	Coincidente en parte	41,05283	-5,69064	0,312
4802715	ES020ZCCM004802715	SITIO DE LAS RIBERAS	400052	Coincidente en parte	41,05565	-5,81860	0,011
4802716	ES020ZCCM004802716	Villar	400012	Coincidente en parte	42,25767	-6,00620	0,011
4802717	ES020ZCCM004802717	EL VALLE	400005	Coincidente en parte	42,58890	-5,68553	0,102
4802718	ES020ZCCM004802718	MAJADA DE LA ENCINA	400053	Coincidente en parte	41,07944	-6,76819	0,025
4802719	ES020ZCCM004802719	PRADO TEJARES	400058	Coincidente en parte	40,83346	-5,50146	0,025
4802720	ES020ZCCM004802720	desconocido	400005	Coincidente en parte	42,50436	-5,67711	0,102
4802721	ES020ZCCM004802721	EL MANTO	400048	Coincidente en parte	41,45472	-5,70225	0,196
4802722	ES020ZCCM004802722	SITIO DE LINDE DEL CERRO	400052	Coincidente en parte	40,90527	-5,57327	0,011
4802723	ES020ZCCM004802723	LA SOLANA O VINALBA	400052	Coincidente en parte	41,01564	-5,68943	0,102
4802724	ES020ZCCM004802724	desconocido	400005	Coincidente en parte	42,54198	-5,72501	0,102
4802725	ES020ZCCM004802725	VALLEGARES	400052	Coincidente en parte	40,85299	-5,63760	0,102
4802726	ES020ZCCM004802726	LA RODERA	400031	Coincidente en parte	41,53929	-5,78820	0,102
4802727	ES020ZCCM004802727	PALOMAR	400048	Coincidente en parte	41,40422	-5,42432	0,102
4802728	ES020ZCCM004802728	LAS GRANJAS	400031	Coincidente en parte	41,52854	-5,75484	0,196
4802729	ES020ZCCM004802729	Caño Ubaldo 1	400053	Coincidente en parte	40,84962	-6,69808	0,025
4802730	ES020ZCCM004802730	Caño Viejo 2	400053	Coincidente en parte	40,85011	-6,69466	0,025
4802731	ES020ZCCM004802731	La Oliva 3	400053	Coincidente en parte	40,85919	-6,70442	0,062
4802732	ES020ZCCM004802732	El Monte 4	400053	Coincidente en parte	40,87400	-6,70485	0,025
4802733	ES020ZCCM004802733	desconocido	400031	Coincidente en parte	41,50731	-5,76901	0,102
4802734	ES020ZCCM004802734	desconocido	400048	Coincidente en parte	41,47873	-5,75387	0,196
4802735	ES020ZCCM004802735	desconocido	400052	Coincidente en parte	40,96264	-5,61407	0,035
4802736	ES020ZCCM004802736	CARBAJAL	400048	Coincidente en parte	41,23699	-5,52214	0,102
4802737	ES020ZCCM004802737	LOS PERALES	400052	Coincidente en parte	40,87631	-5,56981	0,102
4802738	ES020ZCCM004802738	URBNIZACION LAS CASTELLANAS	400052	Coincidente en parte	41,04413	-5,67950	0,312
4802739	ES020ZCCM004802739	desconocido	400065	Coincidente en parte	40,47952	-6,64169	0,025
4802740	ES020ZCCM004802740	CALEROS	400052	Coincidente en parte	41,02450	-5,69812	0,102
4802741	ES020ZCCM004802741	SITIO DE LA RAYA DEL RODILLO - PARAJE DE LA RAD	400052	Coincidente en parte	40,92464	-5,80129	0,011
4802742	ES020ZCCM004802742	SOROA	400052	Coincidente en parte	40,93981	-5,62954	0,035
4802743	ES020ZCCM004802743	SITIO DE LA ALDIHUELA	400052	Coincidente en parte	41,05269	-5,54160	0,312
4802744	ES020ZCCM004802744	El Sierro	400053	Coincidente en parte	40,88496	-6,56866	0,025

Anejo 3. Apéndice VII. Información adicional sobre zonas protegidas

Código ZP MIRAME	Código EU ZP	Nombre Local ZP	Código MSPF	Tipo Asociación MSPF/ ZP2	Latitud	Longitud	Área ZP (km ²)
4802745	ES020ZCCM004802745	desconocido	400052	Coincidente en parte	40,92843	-5,52907	0,102
4802746	ES020ZCCM004802746	BARROS COLORADOS	400031	Coincidente en parte	41,53486	-5,74380	0,196
4802747	ES020ZCCM004802747	desconocido	400005	Coincidente en parte	42,50285	-5,74226	0,011
4802748	ES020ZCCM004802748	El Peral	400009	Coincidente en parte	41,96823	-5,46624	0,011
4802749	ES020ZCCM004802749	SITIO DE SAN ANTONIO	400052	Coincidente en parte	41,12319	-5,55308	0,102
4802750	ES020ZCCM004802750	LA RECOBA	400065	Coincidente en parte	40,29347	-6,82736	0,025
4802751	ES020ZCCM004802751	COTO RASO	400052	Coincidente en parte	41,16726	-5,80622	0,102
4802752	ES020ZCCM004802752	MOLINO LOS DIEGOS	400022	Coincidente en parte	41,89546	-6,08573	0,012
4802753	ES020ZCCM004802753	desconocido	400005	Coincidente en parte	42,61793	-5,80571	0,011
4802754	ES020ZCCM004802754	Canalejo	400005	Coincidente en parte	42,09212	-5,71909	0,102
4802755	ES020ZCCM004802755	CASTRICO	400033	Coincidente en parte	41,81098	-6,14745	0,025
4802756	ES020ZCCM004802756	Piscinas 5	400053	Coincidente en parte	40,85682	-6,70374	0,025
4802757	ES020ZCCM004802757	URBANIZACION "SECTOR U4-UR"	400058	Coincidente en parte	40,85585	-5,49727	0,025
4802758	ES020ZCCM004802758	calle Mayor, 28	400005	Coincidente en parte	42,39014	-5,70895	0,011
4802759	ES020ZCCM004802759	EL CAMINO ANGOSTO	400007	Coincidente en parte	42,34454	-5,52128	0,011
4802760	ES020ZCCM004802760	EL JANO	400007	Coincidente en parte	42,34357	-5,51717	0,102
4802761	ES020ZCCM004802761	NUCLEO URBANO. PLAZA DEL CASTILLO	400058	Coincidente en parte	40,71882	-5,83031	0,025
4802762	ES020ZCCM004802762	LOS LLANOS	400052	Coincidente en parte	40,88311	-5,39664	0,035
4802763	ES020ZCCM004802763	CARRETERA DE LAS CHOZAS	400005	Coincidente en parte	42,48767	-5,64550	0,111
4802764	ES020ZCCM004802764	La Bexo	400005	Coincidente en parte	42,80313	-5,58975	0,011
4802765	ES020ZCCM004802765	La Cañadica	400024	Coincidente en parte	42,08560	-6,18091	0,102
4802766	ES020ZCCM004802766	PLAZA	400022	Coincidente en parte	42,11476	-6,73909	0,025
4802767	ES020ZCCM004802767	desconocido	400005	Coincidente en parte	42,50262	-5,46596	0,011
4802768	ES020ZCCM004802768	El Prado de la Villa	400012	Coincidente en parte	42,44058	-6,17428	0,025
4802769	ES020ZCCM004802769	CAMINO VECINAL	400007	Coincidente en parte	42,13588	-5,40823	0,011
4802770	ES020ZCCM004802770	desconocido	400007	Coincidente en parte	42,13913	-5,40289	0,011
4802771	ES020ZCCM004802771	CARRETERA DE VALCABADO	400031	Coincidente en parte	41,54220	-5,76438	0,011
4802772	ES020ZCCM004802772	desconocido	400005	Coincidente en parte	42,53445	-5,44652	0,011
4802773	ES020ZCCM004802773	ALAMEDAS	400031	Coincidente en parte	41,79772	-5,64671	0,408
4802774	ES020ZCCM004802774	VAL DE EGUAS	400023	Coincidente en parte	41,95978	-7,35675	0,025
4802775	ES020ZCCM004802775	SECTOR SAN BENITO	400005	Coincidente en parte	42,59499	-5,52939	0,011

Anejo 3. Apéndice VII. Información adicional sobre zonas protegidas

Código ZP MIRAME	Código EU ZP	Nombre Local ZP	Código MSPF	Tipo Asociación MSPF/ ZP2	Latitud	Longitud	Área ZP (km ²)
4802776	ES020ZCCM004802776	desconocido	400005	Coincidente en parte	42,48472	-5,91507	0,102
4802777	ES020ZCCM004802777	Prado Monte 2	400005	Coincidente en parte	42,32876	-5,67952	0,035
4802778	ES020ZCCM004802778	Sin nombre	400022	Coincidente en parte	42,05987	-6,54765	0,025
4802779	ES020ZCCM004802779	Sin nombre	400022	Coincidente en parte	42,04823	-6,57451	0,025
4802780	ES020ZCCM004802780	desconocido	400048	Coincidente en parte	41,39554	-5,78010	0,102
4802781	ES020ZCCM004802781	UR S-7 (Vertical-3) 5 (B) Suelo 2	400052	Coincidente en parte	41,03381	-5,67565	0,312
4802782	ES020ZCCM004802782	LA MULA	400052	Coincidente en parte	40,95380	-5,44444	0,011
4802783	ES020ZCCM004802783	LA VEGA	400052	Coincidente en parte	40,81401	-5,50126	0,011
4802784	ES020ZCCM004802784	CARRETERA DE VILLACASTIN A VIGO	400052	Coincidente en parte	40,94635	-5,56337	0,102
4802785	ES020ZCCM004802785	CALLE SOL	400031	Coincidente en parte	41,90035	-5,48633	0,011
4802786	ES020ZCCM004802786	El Carbajo	400031	Coincidente en parte	41,68030	-5,73227	0,312
4802787	ES020ZCCM004802787	Villagarda	400048	Coincidente en parte	41,33601	-5,57444	0,102
4802788	ES020ZCCM004802788	El Encinar	400048	Coincidente en parte	41,07138	-5,39837	0,102
4802789	ES020ZCCM004802789	Sin nombre	400033	Coincidente en parte	41,69311	-6,30783	0,025
4802790	ES020ZCCM004802790	VALDELALOBA	400048	Coincidente en parte	41,28676	-5,63207	0,102
4802791	ES020ZCCM004802791	desconocido	400005	Coincidente en parte	42,37200	-5,77075	0,037
4802792	ES020ZCCM004802792	desconocido	400005	Coincidente en parte	42,37409	-5,77094	0,037
4802793	ES020ZCCM004802793	EL MESON	400052	Coincidente en parte	40,84311	-5,88574	0,102
4802794	ES020ZCCM004802794	POLVORIN DE CUADROS	400005	Coincidente en parte	42,76121	-5,64629	0,102
4802795	ES020ZCCM004802795	EL VINERO	400031	Coincidente en parte	41,53606	-5,76150	0,196
4802796	ES020ZCCM004802796	FINCA SANTA CATALINA	400008	Coincidente en parte	42,84650	-5,41002	0,102
4802797	ES020ZCCM004802797	CARRETERA ALDEAVILA	400053	Coincidente en parte	41,01952	-6,43653	0,025
4802798	ES020ZCCM004802798	VEGAS TRASERAS	400052	Coincidente en parte	40,96506	-5,61325	0,035
4802799	ES020ZCCM004802799	RAINOSO	400048	Coincidente en parte	41,45315	-5,73042	0,196
4802800	ES020ZCCM004802800	EL CASTRO	400052	Coincidente en parte	41,01083	-5,71141	0,102
4802801	ES020ZCCM004802801	SANTA CATALINA	400005	Coincidente en parte	42,63236	-5,47657	0,102
4802802	ES020ZCCM004802802	URBANIZACION CAMPOLAR	400007	Coincidente en parte	42,46986	-5,38127	0,011
4802803	ES020ZCCM004802803	LA PINILLA	400052	Coincidente en parte	40,92694	-5,66732	0,106
4802804	ES020ZCCM004802804	GUERIBANÉZ	400058	Coincidente en parte	40,80257	-5,82767	0,025
4802805	ES020ZCCM004802805	FABRICA DE HARINA	400052	Coincidente en parte	41,04128	-5,54189	0,312
4802806	ES020ZCCM004802806	VALZAMORANO	400040	Coincidente en parte	41,17317	-5,87742	0,025

Anejo 3. Apéndice VII. Información adicional sobre zonas protegidas

Código ZP MIRAME	Código EU ZP	Nombre Local ZP	Código MSPF	Tipo Asociación MSPF/ ZP2	Latitud	Longitud	Área ZP (km ²)
4802807	ES020ZCCM004802807	FUENTE DE PRADO NAVAJEROS	400060	Coincidente en parte	40,25667	-5,52823	0,025
4802808	ES020ZCCM004802808	LAS ARENAS	400048	Coincidente en parte	41,43494	-5,75377	0,196
4802809	ES020ZCCM004802809	EL PALACIO	400052	Coincidente en parte	41,04529	-5,81002	0,102
4802810	ES020ZCCM004802810	NAVAQUESERA (FUENTE FRIA)	400060	Coincidente en parte	40,32276	-5,38535	0,025
4802811	ES020ZCCM004802811	La Rad 1	400052	Coincidente en parte	40,92973	-5,81260	0,102
4802812	ES020ZCCM004802812	LA SERNA, KM.207,700	400052	Coincidente en parte	40,95253	-5,65130	0,035
4802813	ES020ZCCM004802813	LA MAZA	400052	Coincidente en parte	40,86304	-5,59874	0,102
4802814	ES020ZCCM004802814	EL PAJARON	400052	Coincidente en parte	41,01430	-5,69850	0,102
4802815	ES020ZCCM004802815	Sin nombre	400058	Coincidente en parte	40,72902	-5,97609	0,025
4802816	ES020ZCCM004802816	ESCUELA F.P. VIRGEN DEL BUEN SUCESO	400008	Coincidente en parte	42,79723	-5,63010	0,011
4802817	ES020ZCCM004802817	LA MAZA	400052	Coincidente en parte	40,86186	-5,59856	0,102
4802818	ES020ZCCM004802818	EL JUNCAL (CASTELLARES)	400041	Coincidente en parte	41,52827	-5,66133	0,011
4802819	ES020ZCCM004802819	SAN JORGE	400041	Coincidente en parte	41,48873	-5,72169	0,011
4802820	ES020ZCCM004802820	ESPINO RAPADO	400040	Coincidente en parte	41,13688	-5,87654	0,025
4802821	ES020ZCCM004802821	DEHESA DE BELVIS	400007	Coincidente en parte	42,08821	-5,57366	0,011
4802822	ES020ZCCM004802822	CAMINO VIEJO SAN JUSTO	400005	Coincidente en parte	42,45494	-6,03678	0,011
4802823	ES020ZCCM004802823	La Rad 2	400052	Coincidente en parte	40,92857	-5,81261	0,102
4802824	ES020ZCCM004802824	MEDIASFUENTES DE ARRIBA	400053	Coincidente en parte	40,66131	-6,51639	0,025
4802825	ES020ZCCM004802825	LA MARQUESA	400048	Coincidente en parte	41,42037	-5,64284	0,196
4802826	ES020ZCCM004802826	TESO DE LA ENCINA	400048	Coincidente en parte	41,24897	-5,56984	0,102
4802827	ES020ZCCM004802827	EL RAPADAL	400048	Coincidente en parte	41,26181	-5,63118	0,102
4802828	ES020ZCCM004802828	CAMINO VIEJO DE SANTIAGO	400005	Coincidente en parte	42,45463	-6,03533	0,013
4802829	ES020ZCCM004802829	SANCHIRICONES RIBERA	400058	Coincidente en parte	40,79834	-5,85221	0,025
4802830	ES020ZCCM004802830	TORRECILLA DEL RIO	400040	Coincidente en parte	41,06608	-5,87787	0,011
4802831	ES020ZCCM004802831	CARRETERA CARBAJAL KM.2	400005	Coincidente en parte	42,62041	-5,59734	0,016
4802832	ES020ZCCM004802832	CAMPO DE LA VERDAD	400031	Coincidente en parte	41,49812	-5,76001	0,011
4802833	ES020ZCCM004802833	LA MADERADA	400005	Coincidente en parte	42,61312	-5,57492	0,102
4802834	ES020ZCCM004802834	LA MORA	400059	Coincidente en parte	40,61515	-6,14609	0,011
4802835	ES020ZCCM004802835	desconocido	400033	Coincidente en parte	41,79209	-6,46257	0,025
4802836	ES020ZCCM004802836	PRAULLINOS MONTE UTILIDAD PUBLICA Nº 12 - A	400033	Coincidente en parte	41,89358	-6,07152	0,011
4802837	ES020ZCCM004802837	VIÑAS VIEJAS	400019	Coincidente en parte	42,26041	-5,87568	0,011

Anejo 3. Apéndice VII. Información adicional sobre zonas protegidas

Código ZP MIRAME	Código EU ZP	Nombre Local ZP	Código MSPF	Tipo Asociación MSPF/ ZP2	Latitud	Longitud	Área ZP (km ²)
4802838	ES020ZCCM004802838	FUENTE SERRANA	400052	Coincidente en parte	41,00072	-5,67283	0,102
4802839	ES020ZCCM004802839	BAÑOS DE LEDESMA	400040	Coincidente en parte	41,07045	-5,89989	0,229
4802840	ES020ZCCM004802840	EL DESMAYO	400048	Coincidente en parte	41,42202	-5,72455	0,196
4802841	ES020ZCCM004802841	LAS CARRETAS	400048	Coincidente en parte	41,15575	-5,44799	0,107
4802842	ES020ZCCM004802842	SAN PASCUAL	400060	Coincidente en parte	40,30507	-5,50856	0,011
4802843	ES020ZCCM004802843	DEHESA VALDELAPUERCA	400007	Coincidente en parte	42,05808	-5,58119	0,102
4802844	ES020ZCCM004802844	MONTE LA REINA	400038	Coincidente en parte	41,51578	-5,50110	0,033
4802845	ES020ZCCM004802845	REGAJOS	400060	Coincidente en parte	40,49015	-5,67726	0,229
4802846	ES020ZCCM004802846	LOS PARADORES	400052	Coincidente en parte	41,16170	-5,66888	0,102
4802847	ES020ZCCM004802847	CARRETERA BURGOS	400052	Coincidente en parte	41,05759	-5,54999	0,312
4802848	ES020ZCCM004802848	LOS PALACIOS	400031	Coincidente en parte	41,54873	-5,71533	0,011
4802849	ES020ZCCM004802849	LOS POZANCOS	400052	Coincidente en parte	41,11745	-5,60434	0,102
4802850	ES020ZCCM004802850	GRULLEROS	400008	Coincidente en parte	42,49499	-5,55796	0,011
4802851	ES020ZCCM004802851	SOTO MORALES	400048	Coincidente en parte	41,43716	-5,71076	0,196
4802852	ES020ZCCM004802852	AGUILERA	400060	Coincidente en parte	40,27032	-5,51027	0,011
4802853	ES020ZCCM004802853	desconocido	400048	Coincidente en parte	41,44090	-5,73391	0,011
4802854	ES020ZCCM004802854	ARENALES	400024	Coincidente en parte	42,07444	-6,01100	0,102
4802855	ES020ZCCM004802855	desconocido	400041	Coincidente en parte	41,50116	-5,77132	0,011
4802856	ES020ZCCM004802856	desconocido	400033	Coincidente en parte	41,50434	-5,79295	0,025
4802857	ES020ZCCM004802857	desconocido	400024	Coincidente en parte	42,00080	-5,95056	0,102
4802858	ES020ZCCM004802858	VALBUENO	400031	Coincidente en parte	41,50149	-5,76939	0,011
4802859	ES020ZCCM004802859	LA MATONA	400022	Coincidente en parte	41,91601	-6,13195	0,011
4802860	ES020ZCCM004802860	desconocido	400031	Coincidente en parte	41,66602	-5,60404	0,102
4802861	ES020ZCCM004802861	desconocido	400048	Coincidente en parte	41,45372	-5,68449	0,011
4802862	ES020ZCCM004802862	COMECAPAS	400041	Coincidente en parte	41,49406	-5,42543	0,011
4802863	ES020ZCCM004802863	desconocido	400031	Coincidente en parte	41,53342	-5,73576	0,011
4802864	ES020ZCCM004802864	desconocido	400031	Coincidente en parte	41,56877	-5,74152	0,196
4802865	ES020ZCCM004802865	desconocido	400048	Coincidente en parte	41,42386	-5,75519	0,102
4802866	ES020ZCCM004802866	desconocido	400031	Coincidente en parte	41,51560	-5,75296	0,102
4802867	ES020ZCCM004802867	desconocido	400041	Coincidente en parte	41,48752	-5,70529	0,035
4802868	ES020ZCCM004802868	desconocido	400040	Coincidente en parte	41,52691	-5,97023	0,025

Código ZP MIRAME	Código EU ZP	Nombre Local ZP	Código MSPF	Tipo Asociación MSPF/ ZP2	Latitud	Longitud	Área ZP (km ²)
4802869	ES020ZCCM004802869	desconocido	400009	Coincidente en parte	41,87162	-5,41046	0,011
4802870	ES020ZCCM004802870	desconocido	400022	Coincidente en parte	41,94663	-6,28115	0,102
4802871	ES020ZCCM004802871	desconocido	400031	Coincidente en parte	41,54907	-5,72970	0,011
4802872	ES020ZCCM004802872	desconocido	400041	Coincidente en parte	41,49565	-5,65023	0,035
4802873	ES020ZCCM004802873	desconocido	400033	Coincidente en parte	41,75987	-6,23139	0,025
4802874	ES020ZCCM004802874	desconocido	400048	Coincidente en parte	41,45931	-5,69145	0,196
4802875	ES020ZCCM004802875	TRAS LAS HUERTAS	400024	Coincidente en parte	42,04401	-5,96072	0,102
4802876	ES020ZCCM004802876	desconocido	400031	Coincidente en parte	41,56100	-5,77381	0,196
4802877	ES020ZCCM004802877	ALTO DE SAN FRANCISCO	400022	Coincidente en parte	42,05323	-6,62853	0,025
4802878	ES020ZCCM004802878	EL CASCABEL	400038	Coincidente en parte	41,53187	-5,38328	0,102
4802879	ES020ZCCM004802879	desconocido	400031	Coincidente en parte	41,57373	-5,69012	0,011
4802880	ES020ZCCM004802880	Urbanización "Los Rejones"	400052	Coincidente en parte	40,97872	-5,60500	1,948
4802881	ES020ZCCM004802881	VALDECUADROS	400005	Coincidente en parte	42,71839	-5,59995	0,102
4802882	ES020ZCCM004802882	LOS BARRACONES	400031	Coincidente en parte	41,53297	-5,75212	0,196
4802883	ES020ZCCM004802883	TRES SILVARES	400005	Coincidente en parte	42,56402	-5,55176	0,011
4802884	ES020ZCCM004802884	EL CAMPON	400005	Coincidente en parte	42,69735	-5,53590	0,011
4802885	ES020ZCCM004802885	LOS AJOS	400005	Coincidente en parte	42,56061	-5,44701	0,011
4802886	ES020ZCCM004802886	EL CAMINON	400005	Coincidente en parte	42,63089	-5,54878	0,011
4802887	ES020ZCCM004802887	desconocido	400005	Coincidente en parte	42,68118	-5,63438	0,011
4802888	ES020ZCCM004802888	Sin nombre	400005	Coincidente en parte	42,61390	-5,88924	0,011
4802889	ES020ZCCM004802889	Sin nombre	400005	Coincidente en parte	42,61483	-5,89049	0,011
4802890	ES020ZCCM004802890	Sin nombre	400005	Coincidente en parte	42,61597	-5,89263	0,011
4802891	ES020ZCCM004802891	LOS VILLARES	400005	Coincidente en parte	42,68843	-5,53989	0,011
4802892	ES020ZCCM004802892	desconocido	400060	Coincidente en parte	40,41826	-5,50415	0,025
4802893	ES020ZCCM004802893	Finca Valencia de la Encomienda	400052	Coincidente en parte	41,17514	-5,73093	0,102
4802894	ES020ZCCM004802894	EL PEDAZO	400033	Coincidente en parte	41,72401	-5,87117	0,011
4802895	ES020ZCCM004802895	EL PUERTO	400005	Coincidente en parte	42,69001	-5,53575	0,011
4802896	ES020ZCCM004802896	PERDIGUERA O BODEGAS	400005	Coincidente en parte	42,50955	-5,89529	0,011
4802897	ES020ZCCM004802897	URBANIZACION MONTELEON	400005	Coincidente en parte	42,66871	-5,60129	0,138
4802898	ES020ZCCM004802898	desconocido	400005	Coincidente en parte	42,60018	-5,41667	0,011
4802899	ES020ZCCM004802899	LA NORIA	400005	Coincidente en parte	42,59346	-5,61121	0,102

Anejo 3. Apéndice VII. Información adicional sobre zonas protegidas

Código ZP MIRAME	Código EU ZP	Nombre Local ZP	Código MSPF	Tipo Asociación MSPF/ ZP2	Latitud	Longitud	Área ZP (km ²)
4802900	ES020ZCCM004802900	PICO DEL CALVO	400031	Coincidente en parte	41,52183	-5,73208	0,196
4802901	ES020ZCCM004802901	Huerga	400012	Coincidente en parte	42,27453	-6,02440	0,115
4802902	ES020ZCCM004802902	PLANTIOS	400005	Coincidente en parte	42,50355	-5,54638	0,015
4802903	ES020ZCCM004802903	FUENTE LA PENILLA	400002	Coincidente en parte	42,83512	-5,81024	0,025
4802904	ES020ZCCM004802904	C/ ESCUELAS	400005	Coincidente en parte	42,39007	-5,71097	0,011
4802905	ES020ZCCM004802905	COLLADO	400001	Coincidente en parte	42,83253	-5,54393	0,025
4802906	ES020ZCCM004802906	LAS REGUERAS O EL CAÑO	400012	Coincidente en parte	42,43023	-6,03004	0,025
4802907	ES020ZCCM004802907	desconocido	400022	Coincidente en parte	41,99175	-6,44273	0,025
4802908	ES020ZCCM004802908	Captación abastecimiento Manganeses	400031	Coincidente en parte	41,75272	-5,72628	0,432
4802909	ES020ZCCM004802909	EL PARVON	400048	Coincidente en parte	41,43623	-5,72738	0,196
4802910	ES020ZCCM004802910	Era del Barrio Grande	400024	Coincidente en parte	41,79963	-5,87347	0,102
4802911	ES020ZCCM004802911	Ctra Villanueva C 1	400048	Coincidente en parte	41,35711	-5,73667	0,102
4802912	ES020ZCCM004802912	TRAS ERAS, M.U.P.N.695	400001	Coincidente en parte	42,83083	-5,54827	0,025
4802913	ES020ZCCM004802913	CARCABA DE LA YEGUA	400005	Coincidente en parte	42,53730	-5,53207	0,102
4802914	ES020ZCCM004802914	NOGALES	400005	Coincidente en parte	42,50918	-5,46215	0,011
4802915	ES020ZCCM004802915	DESDE LOS MOLINOS A FUENTE LOS CAÑOS	400022	Coincidente en parte	41,88753	-6,21033	0,025
4802916	ES020ZCCM004802916	CAMPAMENTO DE SENA	400002	Coincidente en parte	42,92791	-5,96941	0,011
4802917	ES020ZCCM004802917	C/ GENERALISIMO, N°17	400024	Coincidente en parte	42,07460	-6,01433	0,102
4802918	ES020ZCCM004802918	GENERALISIMO, 14	400024	Coincidente en parte	42,07524	-6,01475	0,102
4802919	ES020ZCCM004802919	QUINTANILLA DE LOS OTEROS	400007	Coincidente en parte	42,31135	-5,42746	0,102
4802920	ES020ZCCM004802920	GENERALISIMO, 29	400024	Coincidente en parte	42,07379	-6,01460	0,102
4802921	ES020ZCCM004802921	LA RODERA	400031	Coincidente en parte	41,53947	-5,79074	0,102
4802922	ES020ZCCM004802922	POLÍGONO INDUSTRIAL VILLADANGOS	400005	Coincidente en parte	42,53306	-5,75059	0,095
4802923	ES020ZCCM004802923	POLÍGONO INDUSTRIAL VILLADANGOS	400005	Coincidente en parte	42,56428	-5,74469	0,095
4802924	ES020ZCCM004802924	POLÍGONO INDUSTRIAL VILLADANGOS	400005	Coincidente en parte	42,55472	-5,75392	0,095
4802925	ES020ZCCM004802925	POLIGONO INDUSTRIAL VILLADANGOS	400005	Coincidente en parte	42,54224	-5,73795	0,095
4802926	ES020ZCCM004802926	POLIGONO INDUSTRIAL VILLADANGOS	400005	Coincidente en parte	42,54345	-5,76001	0,095
4802927	ES020ZCCM004802927	POLIGONO INDUSTRIAL VILLADANGOS	400005	Coincidente en parte	42,55353	-5,73829	0,095
4802928	ES020ZCCM004802928	POLIGONO INDUSTRIAL VILLADANGOS	400005	Coincidente en parte	42,54235	-5,74835	0,095
4802929	ES020ZCCM004802929	POLÍGONO INDUSTRIAL VILLADANGOS	400005	Coincidente en parte	42,54322	-5,77316	0,095
4802930	ES020ZCCM004802930	VEGA SAN	400012	Coincidente en parte	42,51850	-6,06689	0,025

Anejo 3. Apéndice VII. Información adicional sobre zonas protegidas

Código ZP MIRAME	Código EU ZP	Nombre Local ZP	Código MSPF	Tipo Asociación MSPF/ ZP2	Latitud	Longitud	Área ZP (km ²)
4802931	ES020ZCCM004802931	Sector 1 Las Lomas II	400005	Coincidente en parte	42,58195	-5,53467	0,035
4802932	ES020ZCCM004802932	ALMENCAYA	400048	Coincidente en parte	41,41615	-5,72910	0,102
4802933	ES020ZCCM004802933	desconocido	400005	Coincidente en parte	42,58448	-5,83046	0,011
4802934	ES020ZCCM004802934	EL BARDAL	400053	Coincidente en parte	40,90261	-6,05355	0,102
4802935	ES020ZCCM004802935	VALDESPINO	400040	Coincidente en parte	41,15976	-5,83754	0,025
4802936	ES020ZCCM004802936	CAMPAMENTO LOS MONTALVOS	400058	Coincidente en parte	40,93222	-5,70416	0,025
4802937	ES020ZCCM004802937	CAMPAMENTO LOS MONTALVOS	400058	Coincidente en parte	40,93241	-5,70323	0,025
4802938	ES020ZCCM004802938	desconocido	400052	Coincidente en parte	40,99524	-5,66752	0,102
4802939	ES020ZCCM004802939	IZCALA	400052	Coincidente en parte	41,21621	-5,70452	0,102
4802940	ES020ZCCM004802940	desconocido	400052	Coincidente en parte	41,04772	-5,60048	0,312
4802941	ES020ZCCM004802941	LA RAD	400052	Coincidente en parte	40,91448	-5,81476	0,117
4802942	ES020ZCCM004802942	LA RAD	400052	Coincidente en parte	40,91799	-5,80775	0,018
4802943	ES020ZCCM004802943	LA RAD	400052	Coincidente en parte	40,92171	-5,80159	0,013
4802944	ES020ZCCM004802944	EL SOTO ALDEATEJADA	400058	Coincidente en parte	40,93105	-5,69422	0,025
4802945	ES020ZCCM004802945	RASALES DE NARRILLO	400052	Coincidente en parte	40,73385	-5,50786	0,102
4802946	ES020ZCCM004802946	LA JURGA	400005	Coincidente en parte	42,44031	-5,56288	0,011
4802947	ES020ZCCM004802947	LA MINA	400052	Coincidente en parte	41,05093	-5,55906	0,312
4802948	ES020ZCCM004802948	LA MINA	400052	Coincidente en parte	41,05194	-5,55893	0,312
4802949	ES020ZCCM004802949	CALLE DEL RIO, 50	400041	Coincidente en parte	41,49443	-5,68290	0,035
4802950	ES020ZCCM004802950	Venta La Tuerta	400005	Coincidente en parte	42,72970	-5,60630	0,017
4802951	ES020ZCCM004802951	GRANJA LOS MILAGROS	400052	Coincidente en parte	40,95325	-5,59244	0,035
4802952	ES020ZCCM004802952	CAMPO DE BUENAMADRE	400059	Coincidente en parte	40,83618	-6,24996	0,102
4802953	ES020ZCCM004802953	CALLE SAN PEDRO Nº 7	400038	Coincidente en parte	41,59688	-5,43257	0,102
4802954	ES020ZCCM004802954	LA BUITRERA	400065	Coincidente en parte	40,51576	-6,17128	0,030
4802955	ES020ZCCM004802955	EL ARROTON	400005	Coincidente en parte	42,05348	-5,68382	0,011
4802956	ES020ZCCM004802956	PEÑASOLANA Y MONTALVO	400058	Coincidente en parte	40,93897	-5,73261	0,112
4802957	ES020ZCCM004802957	ALDEANUEVA DE PORTONOVIS VALLE VALDEJANO	400053	Coincidente en parte	40,74216	-6,65847	0,025
4802958	ES020ZCCM004802958	ALDEANUEVA DE PORTONOVIS VALLE VALDEJANO	400053	Coincidente en parte	40,73716	-6,65836	0,025
4802959	ES020ZCCM004802959	ALDEANUEVA FUENTE HOYA DE LOS HUERTOS	400059	Coincidente en parte	40,74753	-6,63843	0,102
4802960	ES020ZCCM004802960	ALDEANUEVA FUENTE LA LAPA	400053	Coincidente en parte	40,74457	-6,65528	0,025
4802961	ES020ZCCM004802961	ALDEANUEVA FUENTE RODILLO	400053	Coincidente en parte	40,72954	-6,63141	0,025

Anejo 3. Apéndice VII. Información adicional sobre zonas protegidas

Código ZP MIRAME	Código EU ZP	Nombre Local ZP	Código MSPF	Tipo Asociación MSPF/ ZP2	Latitud	Longitud	Área ZP (km ²)
4802962	ES020ZCCM004802962	ALDEANUEVA FUENTE LOS ANCHOS	400059	Coincidente en parte	40,74685	-6,63419	0,025
4802963	ES020ZCCM004802963	DEHESA BOYAL DE VECINOS	400058	Coincidente en parte	40,54159	-6,13849	0,037
4802964	ES020ZCCM004802964	EL CERESO	400040	Coincidente en parte	41,07869	-5,98587	0,025
4802965	ES020ZCCM004802965	PORQUERA	400005	Coincidente en parte	42,75745	-5,53564	0,102
4802966	ES020ZCCM004802966	desconocido	400005	Coincidente en parte	42,50771	-5,94598	0,011
4802967	ES020ZCCM004802967	NÚCLEO URBANO. CALLE PLAZA DEL CASTILLO	400058	Coincidente en parte	40,71872	-5,82967	0,025
4802968	ES020ZCCM004802968	LA NARRA	400040	Coincidente en parte	41,06874	-5,86481	0,025
4802969	ES020ZCCM004802969	LAS CANONIGAS	400052	Coincidente en parte	40,99437	-5,66201	0,102
4802970	ES020ZCCM004802970	La Viña	400022	Coincidente en parte	42,09682	-6,32647	0,025
4802971	ES020ZCCM004802971	Las Eras 1	400022	Coincidente en parte	42,09186	-6,32798	0,025
4802972	ES020ZCCM004802972	Las Eras 2	400022	Coincidente en parte	42,09210	-6,32805	0,025
4802973	ES020ZCCM004802973	Las Eras 3	400022	Coincidente en parte	42,09164	-6,32781	0,025
4802974	ES020ZCCM004802974	Eras Las Navales	400022	Coincidente en parte	42,09171	-6,32991	0,025
4802975	ES020ZCCM004802975	Fuente Corral	400006	Coincidente en parte	42,77500	-4,77954	0,103
4802976	ES020ZCCM004802976	Las Eras 2	400005	Coincidente en parte	42,76178	-5,50454	0,011
4802977	ES020ZCCM004802977	El Sierro	400052	Coincidente en parte	41,00682	-5,59042	0,324
4802978	ES020ZCCM004802978	Cuaiz	400048	Coincidente en parte	41,22626	-5,50449	0,191
4802979	ES020ZCCM004802979	Carravieja	400048	Coincidente en parte	41,22315	-5,49381	0,188
4802980	ES020ZCCM004802980	Carretera	400061	Coincidente en parte	40,67236	-4,77464	0,025
4802981	ES020ZCCM004802981	Fuente Chorlito	400061	Coincidente en parte	40,67243	-4,77445	0,025
4802982	ES020ZCCM004802982	Eras Arriba	400061	Coincidente en parte	40,67370	-4,78649	0,025
4802983	ES020ZCCM004802983	El Carrascalejo	400061	Coincidente en parte	40,67109	-4,79428	0,025
4802984	ES020ZCCM004802984	Las Chinas	400061	Coincidente en parte	40,66744	-4,79038	0,025
4802985	ES020ZCCM004802985	La Herguijuela	400060	Coincidente en parte	40,41124	-5,26830	0,025
4802986	ES020ZCCM004802986	Barrio de Arriba	400060	Coincidente en parte	40,37195	-5,28752	0,025
4802987	ES020ZCCM004802987	Cuesta Pola	400052	Coincidente en parte	40,99867	-5,54577	0,160
4802988	ES020ZCCM004802988	Las Fuentes 1	400006	Coincidente en parte	42,47928	-4,41718	0,102
4802989	ES020ZCCM004802989	Las Fuentes 2	400006	Coincidente en parte	42,47921	-4,41676	0,102
4802990	ES020ZCCM004802990	Las Fuentes 3	400006	Coincidente en parte	42,47961	-4,41659	0,102
4802991	ES020ZCCM004802991	Plaza del Carmen	400047	Coincidente en parte	41,30571	-4,91487	0,011
4802992	ES020ZCCM004802992	Plaza de Toros	400047	Coincidente en parte	41,30293	-4,92159	0,102

Anejo 3. Apéndice VII. Información adicional sobre zonas protegidas

Código ZP MIRAME	Código EU ZP	Nombre Local ZP	Código MSPF	Tipo Asociación MSPF/ ZP2	Latitud	Longitud	Área ZP (km ²)
4802993	ES020ZCCM004802993	Gomeznarro	400047	Coincidente en parte	41,24841	-4,84276	0,102
4802994	ES020ZCCM004802994	Prado Redondo	400017	Coincidente en parte	42,17158	-3,70181	0,102
4802995	ES020ZCCM004802995	El Enebral	400017	Coincidente en parte	42,17069	-3,71552	0,102
4802996	ES020ZCCM004802996	Coladillo	400017	Coincidente en parte	42,16957	-3,70831	0,102
4802997	ES020ZCCM004802997	Calle Ronda	400045	Coincidente en parte	41,06416	-4,59986	0,037
4802998	ES020ZCCM004802998	Calle La Rambla	400045	Coincidente en parte	41,04788	-4,62950	0,035
4802999	ES020ZCCM004802999	Las Eras	400009	Coincidente en parte	42,50345	-5,01380	0,011
4803000	ES020ZCCM004803000	Valle Grande	400007	Coincidente en parte	42,48468	-5,03468	0,011
4803001	ES020ZCCM004803001	La Ventilla	400018	Coincidente en parte	41,89775	-3,46772	0,283
4803002	ES020ZCCM004803002	Valdecuadros 1	400005	Coincidente en parte	42,72614	-5,60355	0,017
4803003	ES020ZCCM004803003	Valdecuadros 2	400005	Coincidente en parte	42,71982	-5,60188	0,102
4803004	ES020ZCCM004803004	Casco urbano 1	400006	Coincidente en parte	42,41446	-4,49276	0,011
4803005	ES020ZCCM004803005	El Canto	400006	Coincidente en parte	42,41231	-4,48937	0,011
4803006	ES020ZCCM004803006	Adiles	400022	Coincidente en parte	41,98199	-6,67547	0,025
4803007	ES020ZCCM004803007	Prado de Dios	400002	Coincidente en parte	42,77844	-6,11391	0,025
4803008	ES020ZCCM004803008	Urbanización Montesol SM 239	400005	Coincidente en parte	42,68531	-5,42470	0,102
4803009	ES020ZCCM004803009	El Pradico	400005	Coincidente en parte	42,41841	-5,65774	0,102
4803010	ES020ZCCM004803010	Prado del Molino	400038	Coincidente en parte	41,48711	-5,28678	0,011
4803011	ES020ZCCM004803011	Cienfuentes	400005	Coincidente en parte	42,62658	-5,85266	0,011
4803012	ES020ZCCM004803012	M.U.P. 220	400027	Coincidente en parte	41,90522	-3,26950	0,038
4803013	ES020ZCCM004803013	Valdecañas	400017	Coincidente en parte	42,22937	-3,66385	0,235
4803014	ES020ZCCM004803014	Arroyo Roldán	400037	Coincidente en parte	41,72158	-2,38182	0,011
4803015	ES020ZCCM004803015	Manantial Los Ojales	400018	Coincidente en parte	42,16885	-3,60781	0,038
4803016	ES020ZCCM004803016	Abecero	400033	Coincidente en parte	41,79959	-6,07776	0,025
4803017	ES020ZCCM004803017	La Mata 3	400033	Coincidente en parte	41,78254	-5,98187	0,126
4803018	ES020ZCCM004803018	Hontanares MUP 110	400003	Coincidente en parte	42,87709	-4,81994	0,025
4803019	ES020ZCCM004803019	Fuenterrey	400004	Coincidente en parte	42,63195	-4,20452	0,011
4803020	ES020ZCCM004803020	Peña Amaya	400004	Coincidente en parte	42,64570	-4,16098	0,038
4803021	ES020ZCCM004803021	Fuente La Pradera	400018	Coincidente en parte	41,92339	-3,36021	0,038
4803022	ES020ZCCM004803022	Perdido	400004	Coincidente en parte	42,63337	-4,13806	0,283
4803023	ES020ZCCM004803023	Tablas MUP 66-1	400003	Coincidente en parte	42,92486	-4,76973	0,025

Anejo 3. Apéndice VII. Información adicional sobre zonas protegidas

Código ZP MIRAME	Código EU ZP	Nombre Local ZP	Código MSPF	Tipo Asociación MSPF/ ZP2	Latitud	Longitud	Área ZP (km ²)
4803024	ES020ZCCM004803024	Huertas	400014	Coincidente en parte	42,59925	-4,26540	0,011
4803025	ES020ZCCM004803025	Vega	400016	Coincidente en parte	42,47225	-3,87000	0,196
4803026	ES020ZCCM004803026	Vallejo	400016	Coincidente en parte	42,46222	-3,86077	0,196
4803027	ES020ZCCM004803027	Perdido 2	400016	Coincidente en parte	42,47639	-3,75270	0,196
4803028	ES020ZCCM004803028	Perdido 3	400016	Coincidente en parte	42,47754	-3,74924	0,102
4803029	ES020ZCCM004803029	Antablaio	400016	Coincidente en parte	42,47150	-3,78212	0,102
4803030	ES020ZCCM004803030	Rinconada de San Esteban	400016	Coincidente en parte	42,46858	-3,76764	0,196
4803031	ES020ZCCM004803031	Piedra Caballera	400061	Coincidente en parte	40,61316	-5,03668	0,025
4803032	ES020ZCCM004803032	Los Tomillos	400061	Coincidente en parte	40,60765	-5,03637	0,027
4803033	ES020ZCCM004803033	Las Sequeras	400064	Coincidente en parte	40,58671	-5,00504	0,130
4803034	ES020ZCCM004803034	Cubil	400002	Coincidente en parte	42,97728	-5,87823	0,025
4803035	ES020ZCCM004803035	Cementerio	400024	Coincidente en parte	41,91065	-6,02021	0,025
4803036	ES020ZCCM004803036	C/Depósito 7	400012	Coincidente en parte	42,37742	-5,97004	0,025
4803037	ES020ZCCM004803037	Camino Rea	400050	Coincidente en parte	41,30595	-3,23914	0,011
4803038	ES020ZCCM004803038	Valdemostín MUP 6B	400003	Coincidente en parte	42,95012	-4,73525	0,025
4803039	ES020ZCCM004803039	Valdefrailes	400017	Coincidente en parte	42,23837	-3,64882	0,230
4803040	ES020ZCCM004803040	Zona urbana Villamarco	400007	Coincidente en parte	42,44891	-5,30804	0,102
4803041	ES020ZCCM004803041	CM Eras 13-2	400031	Coincidente en parte	41,74152	-5,63660	0,312
4803042	ES020ZCCM004803042	La Honda	400031	Coincidente en parte	41,74757	-5,62540	0,312
4803043	ES020ZCCM004803043	37 - Pol Ind Sec 8	400027	Coincidente en parte	41,75342	-2,56682	0,184
4803044	ES020ZCCM004803044	22 - Pte Romano 1	400035	Coincidente en parte	41,70911	-2,57052	0,102
4803045	ES020ZCCM004803045	41 - Hocino	400035	Coincidente en parte	41,77695	-2,57678	0,283
4803046	ES020ZCCM004803046	29 - Hortezielos	400035	Coincidente en parte	41,77736	-2,56771	0,038
4803047	ES020ZCCM004803047	Tierra Alba 2	400065	Coincidente en parte	40,51953	-6,32398	0,025
4803048	ES020ZCCM004803048	Los LLanos	400037	Coincidente en parte	41,59680	-2,35932	0,011
4803049	ES020ZCCM004803049	La Rotera	400024	Coincidente en parte	42,08156	-6,20777	0,011
4803050	ES020ZCCM004803050	La Lastra	400016	Coincidente en parte	42,44006	-3,97494	0,601
4803051	ES020ZCCM004803051	Carrer	400035	Coincidente en parte	41,69428	-2,71615	0,025
4803052	ES020ZCCM004803052	Camaretas	400027	Coincidente en parte	41,77056	-2,50041	0,025
4803053	ES020ZCCM004803053	Abastecimiento Covalada - El Merendero	400027	Coincidente en parte	41,92019	-2,85670	0,879
4803054	ES020ZCCM004803054	La Fuente	400030	Coincidente en parte	41,78840	-3,36900	0,196

Anejo 3. Apéndice VII. Información adicional sobre zonas protegidas

Código ZP MIRAME	Código EU ZP	Nombre Local ZP	Código MSPF	Tipo Asociación MSPF/ ZP2	Latitud	Longitud	Área ZP (km ²)
4803055	ES020ZCCM004803055	desconocido	400022	Coincidente en parte	42,05505	-6,53154	0,025
4803056	ES020ZCCM004803056	COLLADO SERRANO	400060	Coincidente en parte	40,30191	-5,46313	0,025
4803057	ES020ZCCM004803057	Comunal. Abastecimiento Casas dos Montes	400023	Coincidente en parte	41,87111	-7,51084	0,025
4803058	ES020ZCCM004803058	Mal Paso. Abastecimiento O Rosal	400023	Coincidente en parte	41,90746	-7,48600	0,025
4803059	ES020ZCCM004803059	Eras de Arriba	400037	Coincidente en parte	41,41944	-2,88947	0,102
4803060	ES020ZCCM004803060	Herren la Guijuela 2	400060	Coincidente en parte	40,47932	-5,55176	0,025
4803061	ES020ZCCM004803061	Avenida Coca nº 5	400045	Coincidente en parte	41,19554	-4,44271	0,312
4803062	ES020ZCCM004803062	La Colegiada	400067	Coincidente en parte	41,63005	-4,32378	0,011
4803063	ES020ZCCM004803063	La Calderona	400029	Coincidente en parte	41,61644	-4,67329	0,312
4803064	ES020ZCCM004803064	Abesedo 2	400033	Coincidente en parte	41,79973	-6,07777	0,025
4803065	ES020ZCCM004803065	calle La Vega, 68	400011	Coincidente en parte	42,45189	-6,06232	0,011
4803066	ES020ZCCM004803066	Aldeallana	400055	Coincidente en parte	40,83647	-4,28928	0,102
4803067	ES020ZCCM004803067	MONTE VELILLA	400012	Coincidente en parte	42,19100	-6,33789	0,011
4803068	ES020ZCCM004803068	COLLADO FLORIDO	400060	Coincidente en parte	40,29701	-5,44767	0,028
4803069	ES020ZCCM004803069	MAJADA SOMERA	400060	Coincidente en parte	40,30332	-5,46705	0,025
4803070	ES020ZCCM004803070	Terreo de Marta. Abastecimiento A Granxa	400023	Coincidente en parte	41,87649	-7,52280	0,025
4803071	ES020ZCCM004803071	Abastecimiento Espiño	400023	Coincidente en parte	41,85314	-7,55947	0,025
4803072	ES020ZCCM004803072	Loureirol. Abastecimiento Bousés	400023	Coincidente en parte	41,84320	-7,55780	0,025
4803073	ES020ZCCM004803073	Calaceiro. Abastecimiento Videferre	400023	Coincidente en parte	41,85042	-7,57442	0,025
4803074	ES020ZCCM004803074	desconocido	400010	Coincidente en parte	42,41133	-4,67155	0,011
4803075	ES020ZCCM004803075	Alto de las Albilleras	400031	Coincidente en parte	41,54030	-5,77311	0,196
4803076	ES020ZCCM004803076	Fuenseca	400030	Coincidente en parte	41,79977	-3,29875	0,102
4803077	ES020ZCCM004803077	Las Eras Abajo	400005	Coincidente en parte	42,51398	-5,40749	0,011
4803078	ES020ZCCM004803078	El Retamar 2	400038	Coincidente en parte	41,51040	-5,22047	0,065
4803079	ES020ZCCM004803079	Peru	400047	Coincidente en parte	41,46897	-4,97653	0,312
4803080	ES020ZCCM004803080	Villamar	400005	Coincidente en parte	42,73087	-5,53056	0,102
4803081	ES020ZCCM004803081	ALAEJOS	400063	Coincidente en parte	40,60320	-6,54352	0,102
4803082	ES020ZCCM004803082	Herren la Guijuela 1	400060	Coincidente en parte	40,47972	-5,55175	0,025
4803083	ES020ZCCM004803083	La Mata 3	400033	Coincidente en parte	41,78256	-5,98186	0,011
4803084	ES020ZCCM004803084	desconocido	400024	Coincidente en parte	41,98121	-5,92418	0,102
4803085	ES020ZCCM004803085	desconocido	400048	Coincidente en parte	41,28900	-5,44319	0,102

Anejo 3. Apéndice VII. Información adicional sobre zonas protegidas

Código ZP MIRAME	Código EU ZP	Nombre Local ZP	Código MSPF	Tipo Asociación MSPF/ ZP2	Latitud	Longitud	Área ZP (km ²)
4803086	ES020ZCCM004803086	PEDRUNO	400005	Coincidente en parte	42,60912	-5,38195	0,102
4803087	ES020ZCCM004803087	CAMINO DE ARROYO	400067	Coincidente en parte	41,60326	-4,80998	0,312
4803088	ES020ZCCM004803088	Las Esperas	400005	Coincidente en parte	42,03023	-5,64160	0,011
4803089	ES020ZCCM004803089	LAS ERAS	400005	Coincidente en parte	42,76176	-5,50344	0,011
4803090	ES020ZCCM004803090	Carrelabóveda	400048	Coincidente en parte	41,26149	-5,38089	0,102
4803091	ES020ZCCM004803091	RIBERA HOZ	400050	Coincidente en parte	41,46576	-2,85597	0,944
4803092	ES020ZCCM004803092	EL SALEGAR	400030	Coincidente en parte	41,83169	-3,70515	0,102
4803093	ES020ZCCM004803093	EMPLEPA	400005	Coincidente en parte	42,66298	-5,20940	0,102
4803094	ES020ZCCM004803094	desconocido	400055	Coincidente en parte	41,16729	-4,12009	0,132
4803095	ES020ZCCM004803095	TRAS DE LA IGLESIA	400022	Coincidente en parte	42,02663	-6,69148	0,025
4803096	ES020ZCCM004803096	El Desmayo	400048	Coincidente en parte	41,41674	-5,72498	0,102
4803097	ES020ZCCM004803097	Constanzana	400045	Coincidente en parte	41,16008	-4,34381	0,175
4803098	ES020ZCCM004803098	desconocido	400055	Coincidente en parte	41,16759	-4,11946	0,015
4803099	ES020ZCCM004803099	desconocido	400054	Coincidente en parte	40,79623	-4,16177	0,062
4803100	ES020ZCCM004803100	MATALOBERA	400006	Coincidente en parte	42,68607	-4,52627	0,102
4803101	ES020ZCCM004803101	Zona urbana. C/La Fragua	400024	Coincidente en parte	41,93169	-5,95063	0,011
4803102	ES020ZCCM004803102	Las Bidujedas 2	400003	Coincidente en parte	42,83259	-4,51663	0,025
4803103	ES020ZCCM004803103	Las Bidujedas 1	400003	Coincidente en parte	42,83269	-4,51632	0,025
4803104	ES020ZCCM004803104	Ermita	400004	Coincidente en parte	42,64328	-4,23818	0,038
4803105	ES020ZCCM004803105	San Isidro Urb.	400001	Coincidente en parte	43,05257	-5,37873	0,045
4803106	ES020ZCCM004803106	Calle Cuartel 2	400064	Coincidente en parte	40,61207	-4,80964	0,104
4803107	ES020ZCCM004803107	Manantial Valdesanmiguel	400017	Coincidente en parte	42,11454	-3,72214	0,102
4803108	ES020ZCCM004803108	Manantial del Ángel	400017	Coincidente en parte	42,11097	-3,71839	0,102
4803109	ES020ZCCM004803109	Manantial de Torrecilla	400017	Coincidente en parte	42,10075	-3,71264	0,102
4803110	ES020ZCCM004803110	Prados Linderos 1	400060	Coincidente en parte	40,33631	-5,58008	0,025
4803111	ES020ZCCM004803111	Prados Linderos 2	400060	Coincidente en parte	40,33549	-5,58037	0,025
4803112	ES020ZCCM004803112	Lindes 1	400060	Coincidente en parte	40,31998	-5,57429	0,011
4803113	ES020ZCCM004803113	Lindes 2	400060	Coincidente en parte	40,31878	-5,57442	0,011
4803114	ES020ZCCM004803114	Prados Casares	400060	Coincidente en parte	40,31172	-5,56933	0,025
4803115	ES020ZCCM004803115	Cerradillos	400060	Coincidente en parte	40,30945	-5,57604	0,025
4803116	ES020ZCCM004803116	Venero 1	400060	Coincidente en parte	40,31042	-5,57084	0,025

Anejo 3. Apéndice VII. Información adicional sobre zonas protegidas

Código ZP MIRAME	Código EU ZP	Nombre Local ZP	Código MSPF	Tipo Asociación MSPF/ ZP2	Latitud	Longitud	Área ZP (km ²)
4803117	ES020ZCCM004803117	Collado Venero	400060	Coincidente en parte	40,30815	-5,56989	0,025
4803118	ES020ZCCM004803118	Horcajuelo	400060	Coincidente en parte	40,30574	-5,57125	0,025
4803119	ES020ZCCM004803119	Tres Peñas	400060	Coincidente en parte	40,30224	-5,56974	0,025
4803120	ES020ZCCM004803120	Majadillas	400060	Coincidente en parte	40,30234	-5,57656	0,025
4803121	ES020ZCCM004803121	Las Lindes del Cabrerizo	400060	Coincidente en parte	40,30075	-5,57857	0,025
4803122	ES020ZCCM004803122	Regajo del Valle	400060	Coincidente en parte	40,29814	-5,57718	0,025
4803123	ES020ZCCM004803123	Venero 2	400060	Coincidente en parte	40,29439	-5,58336	0,025
4803124	ES020ZCCM004803124	Entroque	400060	Coincidente en parte	40,30034	-5,59320	0,025
4803125	ES020ZCCM004803125	Cerquilla	400060	Coincidente en parte	40,29467	-5,58955	0,025
4803126	ES020ZCCM004803126	Manantial El Horcajo	400029	Coincidente en parte	41,65577	-4,08988	0,011
4803127	ES020ZCCM004803127	Manantial El Canal	400029	Coincidente en parte	41,65611	-4,09077	0,011
4803128	ES020ZCCM004803128	Santa Ana	400017	Coincidente en parte	42,04067	-3,70219	0,011
4803129	ES020ZCCM004803129	Campo El Valle 2	400027	Coincidente en parte	41,98339	-3,28780	0,051
4803130	ES020ZCCM004803130	Alto de Valdeloberas	400018	Coincidente en parte	41,96842	-3,31856	0,038
4803131	ES020ZCCM004803131	Cuesto de Valdemartín	400024	Coincidente en parte	42,00224	-6,12902	0,011
4803132	ES020ZCCM004803132	La Vega	400024	Coincidente en parte	41,99293	-6,08089	0,011
4803133	ES020ZCCM004803133	La Guardia	400052	Coincidente en parte	40,97256	-5,40602	0,102
4803134	ES020ZCCM004803134	Laguna	400024	Coincidente en parte	41,80055	-5,87479	0,115
4803135	ES020ZCCM004803135	San Pedro	400029	Coincidente en parte	41,84209	-3,91199	0,312
4803136	ES020ZCCM004803136	Valle de la Olla	400029	Coincidente en parte	41,84480	-3,90945	0,351
4803137	ES020ZCCM004803137	Castillo	400029	Coincidente en parte	41,83084	-3,91002	0,312
4803138	ES020ZCCM004803138	Fuente Parada	400005	Coincidente en parte	42,62570	-5,86735	0,102
4803139	ES020ZCCM004803139	San Roque	400042	Coincidente en parte	41,55410	-3,70903	0,011
4803140	ES020ZCCM004803140	Los Frailes 2	400048	Coincidente en parte	41,08053	-5,23666	0,102
4803141	ES020ZCCM004803141	Pozancos nº 2	400030	Coincidente en parte	41,83272	-3,79089	0,102
4803142	ES020ZCCM004803142	El Fueyo	400005	Coincidente en parte	42,57527	-5,86490	0,022
4803143	ES020ZCCM004803143	Rebollo	400005	Coincidente en parte	42,58007	-5,80963	0,015
4803144	ES020ZCCM004803144	La Tejera	400005	Coincidente en parte	42,58648	-5,85968	0,031
4803145	ES020ZCCM004803145	Carraburgos 2	400030	Coincidente en parte	41,83033	-3,49341	0,102
4803146	ES020ZCCM004803146	Frades 1	400030	Coincidente en parte	41,83918	-3,48671	0,102
4803147	ES020ZCCM004803147	Frades 2	400030	Coincidente en parte	41,83949	-3,48621	0,102

Anejo 3. Apéndice VII. Información adicional sobre zonas protegidas

Código ZP MIRAME	Código EU ZP	Nombre Local ZP	Código MSPF	Tipo Asociación MSPF/ ZP2	Latitud	Longitud	Área ZP (km ²)
4803148	ES020ZCCM004803148	Frades 3	400030	Coincidente en parte	41,84017	-3,48566	0,102
4803149	ES020ZCCM004803149	Celemín	400012	Coincidente en parte	42,57725	-6,12342	0,025
4803150	ES020ZCCM004803150	Fuente Palacios	400025	Coincidente en parte	42,15538	-4,38320	0,312
4803151	ES020ZCCM004803151	Valdelasviñas	400037	Coincidente en parte	41,41439	-2,89316	0,102
4803152	ES020ZCCM004803152	Camino Real	400055	Coincidente en parte	40,95720	-4,33734	0,102
4803153	ES020ZCCM004803153	Saleras	400055	Coincidente en parte	40,95968	-4,33835	0,102
4803154	ES020ZCCM004803154	La Fuente	400048	Coincidente en parte	41,32664	-5,63029	0,102
4803155	ES020ZCCM004803155	Xieira 1	400023	Coincidente en parte	41,87542	-7,40124	0,025
4803156	ES020ZCCM004803156	Xieira 2	400023	Coincidente en parte	41,87554	-7,40098	0,025
4803157	ES020ZCCM004803157	Lavañeiros	400023	Coincidente en parte	41,85684	-7,37328	0,025
4803158	ES020ZCCM004803158	Pinal	400023	Coincidente en parte	41,87144	-7,36418	0,025
4803159	ES020ZCCM004803159	As Minas	400023	Coincidente en parte	41,86637	-7,37758	0,025
4803160	ES020ZCCM004803160	Touza do Vello 2	400023	Coincidente en parte	41,88972	-7,42394	0,025
4803161	ES020ZCCM004803161	Apoyo Feces de Cima	400023	Coincidente en parte	41,85404	-7,38253	0,025
4803162	ES020ZCCM004803162	Captación asociada al expediente 21/2014	400045	Coincidente en parte	41,28377	-4,68650	0,312
4803163	ES020ZCCM004803163	Captación Comunidad de regantes Canal de Villalaco 1397/2013	400020	Coincidente en parte	42,01664	-4,33345	0,011
4803164	ES020ZCCM004803164	Captación Comunidad de regantes Canal de Villalaco 1398/2013	400020	Coincidente en parte	42,01591	-4,33344	0,011
4803165	ES020ZCCM004803165	Fuente Medio Vino 1	400016	Coincidente en parte	42,35760	-4,00047	0,601
4803166	ES020ZCCM004803166	Fuente Medio Vino 2	400016	Coincidente en parte	42,36038	-4,00098	0,601
4803167	ES020ZCCM004803167	Arroyo	400016	Coincidente en parte	42,36365	-3,99241	0,312
4803168	ES020ZCCM004803168	Sedano	400016	Coincidente en parte	42,36093	-4,00312	0,601
4803169	ES020ZCCM004803169	Valdemuño	400016	Coincidente en parte	42,33227	-4,06573	0,601
4803170	ES020ZCCM004803170	Camino Hontanas	400016	Coincidente en parte	42,34065	-4,05247	0,601
4803171	ES020ZCCM004803171	Arroyadas	400016	Coincidente en parte	42,34320	-4,04892	0,601
4803172	ES020ZCCM004803172	Vallecillo	400016	Coincidente en parte	42,34943	-4,04265	0,601
4803173	ES020ZCCM004803173	Quintana	400016	Coincidente en parte	42,39660	-3,98246	0,601
4803174	ES020ZCCM004803174	Polillos	400016	Coincidente en parte	42,37837	-4,01433	0,601
4803175	ES020ZCCM004803175	Praderas	400016	Coincidente en parte	42,37858	-4,00645	0,601
4803176	ES020ZCCM004803176	El Arca	400016	Coincidente en parte	42,42187	-4,01347	0,601
4803177	ES020ZCCM004803177	La Mora	400016	Coincidente en parte	42,41714	-4,01340	0,601
4803178	ES020ZCCM004803178	Ozoso	400002	Coincidente en parte	42,75606	-6,06280	0,025

Código ZP MIRAME	Código EU ZP	Nombre Local ZP	Código MSPF	Tipo Asociación MSPF/ ZP2	Latitud	Longitud	Área ZP (km ²)
4803179	ES020ZCCM004803179	Captación asociada al expediente 903/2012	400030	Coincidente en parte	41,78729	-3,36913	0,196
4803180	ES020ZCCM004803180	Captación asociada al expediente 903/2012	400030	Coincidente en parte	41,78692	-3,36938	0,196
4803181	ES020ZCCM004803181	Puerrago	400052	Coincidente en parte	41,02849	-5,71455	0,312
4803182	ES020ZCCM004803182	Fuente Feli	400005	Coincidente en parte	42,55058	-6,10563	0,129
4803183	ES020ZCCM004803183	Sondeo Calle real	400010	Coincidente en parte	42,43582	-4,78431	0,011
4803184	ES020ZCCM004803184	Las LLanas 1	400005	Coincidente en parte	42,78818	-5,63185	0,380
4803185	ES020ZCCM004803185	Las LLanas 2	400005	Coincidente en parte	42,78806	-5,63244	0,011
4803186	ES020ZCCM004803186	Captación expediente 3941/2008	400055	Coincidente en parte	41,14190	-4,14974	0,312
4803187	ES020ZCCM004803187	Casco urbano 2	400005	Coincidente en parte	42,10247	-5,73359	0,011
4803188	ES020ZCCM004803188	Camino Fuentelapeña	400048	Coincidente en parte	41,22938	-5,32008	0,102
4803189	ES020ZCCM004803189	Captación expediente 674/2013	400052	Coincidente en parte	41,02401	-5,69778	0,102
4803190	ES020ZCCM004803190	Cubillo	400049	Coincidente en parte	41,42963	-3,57142	0,121
4803191	ES020ZCCM004803191	Captación expediente 939/2013	400037	Coincidente en parte	41,56042	-3,07371	0,011
4803192	ES020ZCCM004803192	Calle Ronda	400052	Coincidente en parte	40,95140	-5,40554	0,312
4803193	ES020ZCCM004803193	Arrancel	400055	Coincidente en parte	40,80252	-4,37339	0,031
4803194	ES020ZCCM004803194	Captación expediente 1240/2013	400006	Coincidente en parte	42,60283	-4,35710	0,102
4803195	ES020ZCCM004803195	Captación expediente 1258/2013	400055	Coincidente en parte	40,89856	-4,18023	0,011
4803196	ES020ZCCM004803196	Captación expediente 1407/2013	400020	Coincidente en parte	42,10665	-4,54281	0,011
4803197	ES020ZCCM004803197	Captación expediente 115/2012	400017	Coincidente en parte	42,17249	-3,71942	0,102
4803198	ES020ZCCM004803198	MUP N°700	400001	Coincidente en parte	42,82916	-5,62678	0,025
4803199	ES020ZCCM004803199	Captación expediente 882/2013	400005	Coincidente en parte	42,58972	-5,78493	0,011
4803200	ES020ZCCM004803200	Captación expediente 995/2013	400032	Coincidente en parte	41,77248	-5,04191	0,601
4803201	ES020ZCCM004803201	Fuente Ibañez	400065	Coincidente en parte	40,51194	-6,26533	0,025
4803202	ES020ZCCM004803202	Escarpias 4	400045	Coincidente en parte	41,18708	-4,44109	0,064
4803203	ES020ZCCM004803203	Carretera Circunvalación	400045	Coincidente en parte	41,19128	-4,44098	0,042
4803204	ES020ZCCM004803204	Calle Teodoro Heras	400045	Coincidente en parte	41,19371	-4,43587	0,312
4803205	ES020ZCCM004803205	Captación asociada al expediente 758/2012	400014	Coincidente en parte	42,57125	-4,00054	0,035
4803206	ES020ZCCM004803206	La Rubia	400065	Coincidente en parte	40,51793	-6,29227	0,025
4803207	ES020ZCCM004803207	El Cerrado	400052	Coincidente en parte	41,05027	-5,54454	0,312
4803208	ES020ZCCM004803208	Urbanización Los Alamos	400067	Coincidente en parte	41,67548	-4,57960	0,024
4803209	ES020ZCCM004803209	Rebolla	400038	Coincidente en parte	41,48934	-5,28717	0,204

Anejo 3. Apéndice VII. Información adicional sobre zonas protegidas

Código ZP MIRAME	Código EU ZP	Nombre Local ZP	Código MSPF	Tipo Asociación MSPF/ ZP2	Latitud	Longitud	Área ZP (km ²)
4803210	ES020ZCCM004803210	Cementerio	400047	Coincidente en parte	40,88398	-4,71631	0,102
4803211	ES020ZCCM004803211	Captación asociada al expediente 6045/2007	400017	Coincidente en parte	42,33347	-3,56939	0,011
4803212	ES020ZCCM004803212	Captación asociada al expediente 24/2014	400052	Coincidente en parte	41,06041	-5,56591	0,312
4803213	ES020ZCCM004803213	La Fuente	400005	Coincidente en parte	42,72821	-5,52883	0,011
4803214	ES020ZCCM004803214	El Fontón	400005	Coincidente en parte	42,74944	-5,53966	0,102
4803215	ES020ZCCM004803215	Las Eras - Abastecimiento Santa Cruz de Boedo	400006	Coincidente en parte	42,52695	-4,37502	0,011
4803216	ES020ZCCM004803216	Martinejo	400006	Coincidente en parte	42,49269	-4,60094	0,011
4803217	ES020ZCCM004803217	Carrevalino	400006	Coincidente en parte	42,21206	-4,24935	0,102
4803218	ES020ZCCM004803218	Alto de las Bodegas	400031	Coincidente en parte	41,81177	-5,74053	0,112
4803219	ES020ZCCM004803219	Montalvo Villaflores	400058	Coincidente en parte	40,93284	-5,74585	0,025
4803220	ES020ZCCM004803220	Captación asociada al expediente 442/2014	400005	Coincidente en parte	42,50144	-5,74669	0,011
4803221	ES020ZCCM004803221	El Val 2	400067	Coincidente en parte	41,68389	-4,15483	0,312
4803222	ES020ZCCM004803222	Captación asociada al expediente 567/2014	400005	Coincidente en parte	42,61753	-5,56414	0,011
4803223	ES020ZCCM004803223	Valdeciervas 2	400002	Coincidente en parte	42,77832	-6,02776	0,025
4803224	ES020ZCCM004803224	Valdeciervas 3	400002	Coincidente en parte	42,77812	-6,02761	0,025
4803225	ES020ZCCM004803225	Captación asociada al expediente 629/2014	400020	Coincidente en parte	42,10726	-4,54340	0,011
4803226	ES020ZCCM004803226	Ronda de Valle 2	400052	Coincidente en parte	41,10450	-5,59827	0,102
4803227	ES020ZCCM004803227	Raso Lancha	400003	Coincidente en parte	42,93255	-4,51521	0,025
4803228	ES020ZCCM004803228	Matacristianos 2	400038	Coincidente en parte	41,61283	-5,54506	0,102
4803229	ES020ZCCM004803229	Captación asociada al expediente 448/2016	400048	Coincidente en parte	41,28158	-5,35719	0,105
4803230	ES020ZCCM004803230	Linares	400049	Coincidente en parte	41,37667	-3,71024	0,012
4803231	ES020ZCCM004803231	La Matilla	400029	Coincidente en parte	41,79798	-4,06923	0,601
4803232	ES020ZCCM004803232	Hontoria	400029	Coincidente en parte	41,79846	-4,07737	0,601
4803233	ES020ZCCM004803233	Captación asociada al expediente 450/2014	400061	Coincidente en parte	40,57567	-5,05196	0,025
4803234	ES020ZCCM004803234	Captación asociada al expediente 450/2014	400061	Coincidente en parte	40,57565	-5,05177	0,025
4803235	ES020ZCCM004803235	Las Eras 2	400007	Coincidente en parte	42,70183	-5,02444	0,102
4803236	ES020ZCCM004803236	Las Canteras 2	400024	Coincidente en parte	41,78566	-5,90377	0,011
4803237	ES020ZCCM004803237	Captación asociada al expediente 386/2014	400058	Coincidente en parte	40,82454	-5,85857	0,025
4803238	ES020ZCCM004803238	Carballarego 1	400022	Coincidente en parte	42,00761	-6,96675	0,025
4803239	ES020ZCCM004803239	Fradellos Nº 3	400033	Coincidente en parte	41,75844	-6,22266	0,025
4803240	ES020ZCCM004803240	Fradellos nº 4	400033	Coincidente en parte	41,75789	-6,21888	0,025

Anejo 3. Apéndice VII. Información adicional sobre zonas protegidas

Código ZP MIRAME	Código EU ZP	Nombre Local ZP	Código MSPF	Tipo Asociación MSPF/ ZP2	Latitud	Longitud	Área ZP (km ²)
4803241	ES020ZCCM004803241	C/ Fuente,2 nº 2	400033	Coincidente en parte	41,74208	-6,27583	0,025
4803242	ES020ZCCM004803242	Montalvo nº 5	400033	Coincidente en parte	41,70833	-6,24123	0,025
4803243	ES020ZCCM004803243	Dehesa de Valmasedo	400024	Coincidente en parte	41,87249	-5,86570	0,102
4803244	ES020ZCCM004803244	Navales	400024	Coincidente en parte	42,04088	-6,08423	0,102
4803245	ES020ZCCM004803245	Navales 2	400024	Coincidente en parte	42,04108	-6,08409	0,102
4803246	ES020ZCCM004803246	El Rudillo	400052	Coincidente en parte	41,25418	-5,80050	0,102
4803247	ES020ZCCM004803247	Huertos	400029	Coincidente en parte	41,72984	-4,01840	0,638
4803248	ES020ZCCM004803248	Urbana	400005	Coincidente en parte	42,26959	-5,57221	0,011
4803249	ES020ZCCM004803249	Urbana 2	400005	Coincidente en parte	42,27045	-5,56820	0,011
4803250	ES020ZCCM004803250	c/ La Iglesia, 4	400005	Coincidente en parte	42,56393	-5,69448	0,103
4803251	ES020ZCCM004803251	Aviaos	400001	Coincidente en parte	42,96082	-5,15184	0,025
4803252	ES020ZCCM004803252	Aviaos 2	400001	Coincidente en parte	42,96414	-5,12399	0,025
4803253	ES020ZCCM004803253	Calle Carbonero	400055	Coincidente en parte	40,98049	-4,26747	0,120
4803254	ES020ZCCM004803254	Camino de la Cueva	400033	Coincidente en parte	41,72111	-6,32131	0,025
4803255	ES020ZCCM004803255	Trasera	400033	Coincidente en parte	41,75568	-6,32250	0,025
4803256	ES020ZCCM004803256	C/ Iglesia nº 31	400033	Coincidente en parte	41,73471	-6,30523	0,025
4803257	ES020ZCCM004803257	Peñas Albas I	400027	Coincidente en parte	42,03411	-3,02908	0,054
4803258	ES020ZCCM004803258	Peñas Albas II	400027	Coincidente en parte	42,03181	-3,02866	0,054
4803259	ES020ZCCM004803259	Rioyerros	400027	Coincidente en parte	42,01651	-3,02569	0,054
4803260	ES020ZCCM004803260	Fuente Comendralejos	400027	Coincidente en parte	42,01483	-3,03102	0,054
4803261	ES020ZCCM004803261	Lamelas_abastecimiento Albarelos	400023	Coincidente en parte	41,94915	-7,50861	0,025
4803262	ES020ZCCM004803262	Portocelo_abastecimiento Madanela	400023	Coincidente en parte	41,92889	-7,60301	0,025
4803263	ES020ZCCM004803263	O Carregal_abastecimiento Madanela	400023	Coincidente en parte	41,91672	-7,58921	0,025
4803264	ES020ZCCM004803264	Fonte da Salgueira_abastecimiento Vilaza	400023	Coincidente en parte	41,93054	-7,50821	0,025
4803265	ES020ZCCM004803265	Regueiro do Rei_abastecimiento Vilaza	400023	Coincidente en parte	41,92431	-7,49081	0,025
4803266	ES020ZCCM004803266	Prado de la Carretera	400060	Coincidente en parte	40,49763	-5,67173	0,025
4803267	ES020ZCCM004803267	Camerino	400032	Coincidente en parte	41,67418	-5,07263	0,601
4803268	ES020ZCCM004803268	Booquera	400034	Coincidente en parte	41,75186	-2,15347	0,011
4803269	ES020ZCCM004803269	Paraje	400042	Coincidente en parte	41,36049	-3,34834	0,122
4803270	ES020ZCCM004803270	Descuentos	400066	Coincidente en parte	40,50322	-5,39487	0,102
4803271	ES020ZCCM004803271	Roduero	400049	Coincidente en parte	41,42159	-3,52441	0,012

Anejo 3. Apéndice VII. Información adicional sobre zonas protegidas

Código ZP MIRAME	Código EU ZP	Nombre Local ZP	Código MSPF	Tipo Asociación MSPF/ ZP2	Latitud	Longitud	Área ZP (km ²)
4803272	ES020ZCCM004803272	Carramonte	400049	Coincidente en parte	41,44271	-3,54897	0,104
4803273	ES020ZCCM004803273	Los Llanos	400005	Coincidente en parte	42,12375	-5,71849	0,102
4803274	ES020ZCCM004803274	Tona Urbana	400010	Coincidente en parte	42,42183	-4,78494	0,011
4803275	ES020ZCCM004803275	Losañez 3. Garlitera	400045	Coincidente en parte	41,21087	-4,37075	0,014
4803276	ES020ZCCM004803276	Losañez 4. Garlitera	400045	Coincidente en parte	41,21087	-4,37063	0,014
4803277	ES020ZCCM004803277	captación 1 Comunidad de regantes Finca Villafuerte	400048	Coincidente en parte	41,08774	-5,36119	0,119
4803278	ES020ZCCM004803278	captación 2 Comunidad de regantes Finca Villafuerte	400048	Coincidente en parte	41,08172	-5,35382	0,119
4803279	ES020ZCCM004803279	captación 4 Comunidad de regantes Finca Villafuerte	400048	Coincidente en parte	41,09230	-5,35422	0,124
4803280	ES020ZCCM004803280	captación 5 Comunidad de regantes Finca Villafuerte	400048	Coincidente en parte	41,10513	-5,34659	0,209
4803281	ES020ZCCM004803281	captación 6 Comunidad de regantes Finca Villafuerte	400048	Coincidente en parte	41,10051	-5,35264	0,209
4803282	ES020ZCCM004803282	captación 7 Comunidad de regantes Finca Villafuerte	400048	Coincidente en parte	41,09509	-5,34637	0,124
4803283	ES020ZCCM004803283	captación 8 Comunidad de regantes Finca Villafuerte	400048	Coincidente en parte	41,09560	-5,36214	0,155
4803284	ES020ZCCM004803284	captación 9 Comunidad de regantes Finca Villafuerte	400048	Coincidente en parte	41,10620	-5,35548	0,155
4803285	ES020ZCCM004803285	captación 10 Comunidad de regantes Finca Villafuerte	400048	Coincidente en parte	41,11169	-5,34954	0,155
4803286	ES020ZCCM004803286	El Ponton	400018	Coincidente en parte	42,26769	-3,39948	0,283
4803287	ES020ZCCM004803287	Valcabino 2	400033	Coincidente en parte	41,51190	-5,79065	0,011
4803288	ES020ZCCM004803288	Las Marias 4	400045	Coincidente en parte	41,33678	-4,74132	0,144
4803289	ES020ZCCM004803289	Las Marias 3	400045	Coincidente en parte	41,33696	-4,74392	0,144
4803290	ES020ZCCM004803290	Paraje	400012	Coincidente en parte	42,71085	-6,00568	0,025
4803291	ES020ZCCM004803291	San Pedro nº 1	400030	Coincidente en parte	41,68398	-3,74666	0,312
4803292	ES020ZCCM004803292	Cañada S. Pantaleón	400030	Coincidente en parte	41,68965	-3,74900	0,361
4803293	ES020ZCCM004803293	Dehesa Boyal	400027	Coincidente en parte	41,85469	-2,33988	0,011
4803294	ES020ZCCM004803294	El Desón	400027	Coincidente en parte	41,86677	-2,32780	0,011
4803295	ES020ZCCM004803295	Paraje Andavías	400033	Coincidente en parte	41,59847	-5,85122	0,025
4803296	ES020ZCCM004803296	Paraje 2	400033	Coincidente en parte	41,59944	-5,84873	0,025
4803297	ES020ZCCM004803297	Casco urbano	400005	Coincidente en parte	42,18804	-5,64906	0,011
4803298	ES020ZCCM004803298	Paraje	400012	Coincidente en parte	42,49236	-6,34454	0,025
4803299	ES020ZCCM004803299	Zarza D. B.	400053	Coincidente en parte	41,17348	-6,41728	0,025
4803300	ES020ZCCM004803300	Valcabadino	400033	Coincidente en parte	41,50998	-5,79089	0,025
4803301	ES020ZCCM004803301	28 - Cascada Toba 2	400035	Coincidente en parte	41,78423	-2,57025	0,283
4803302	ES020ZCCM004803302	27 - Cascada Toba 1	400035	Coincidente en parte	41,78412	-2,57026	0,283

Anejo 3. Apéndice VII. Información adicional sobre zonas protegidas

Código ZP MIRAME	Código EU ZP	Nombre Local ZP	Código MSPF	Tipo Asociación MSPF/ ZP2	Latitud	Longitud	Área ZP (km ²)
4803303	ES020ZCCM004803303	Paraje	400018	Coincidente en parte	41,99962	-3,37390	0,038
4803304	ES020ZCCM004803304	Camino Vallesa	400048	Coincidente en parte	41,13417	-5,32460	0,102
4803305	ES020ZCCM004803305	Urbana 1	400009	Coincidente en parte	41,72548	-5,40158	0,012
4803306	ES020ZCCM004803306	Ctra Matilla los Caños	400059	Coincidente en parte	40,86571	-5,97289	0,102
4803307	ES020ZCCM004803307	Montalvo Nº 6	400033	Coincidente en parte	41,70172	-6,23795	0,025
4803308	ES020ZCCM004803308	Rabanales Nº 1	400033	Coincidente en parte	41,74427	-6,29112	0,025
4803309	ES020ZCCM004803309	Urbana	400048	Coincidente en parte	41,25205	-5,38634	0,142
4803310	ES020ZCCM004803310	Urbano	400005	Coincidente en parte	42,18713	-5,70193	0,102
4803311	ES020ZCCM004803311	Coto 3	400055	Coincidente en parte	40,85653	-4,55373	0,136
4803312	ES020ZCCM004803312	Urbana	400012	Coincidente en parte	42,44083	-6,17432	0,025
4803313	ES020ZCCM004803313	Sondeo de la ETAP	400060	Coincidente en parte	40,44717	-5,31467	0,229
4803314	ES020ZCCM004803314	Urbana	400005	Coincidente en parte	42,29034	-5,86494	0,012
4803315	ES020ZCCM004803315	C/ Eras Altas	400048	Coincidente en parte	41,20465	-5,46696	0,102
4803316	ES020ZCCM004803316	Manantiales los Picazos 4	400054	Coincidente en parte	41,15751	-3,60374	0,025
4803317	ES020ZCCM004803317	Paraje	400033	Coincidente en parte	41,80244	-6,37747	0,025
4803318	ES020ZCCM004803318	Llanillos	400067	Coincidente en parte	41,56556	-4,86354	0,035
4803319	ES020ZCCM004803319	Cordel Cno Felices a Bañobarez 6	400053	Coincidente en parte	40,84375	-6,69950	0,025
4803320	ES020ZCCM004803320	captación asociada al expte.1358/2016	400047	Coincidente en parte	41,38524	-5,04147	0,011
4803321	ES020ZCCM004803321	La Rad 3	400052	Coincidente en parte	40,92891	-5,81845	0,015
4803322	ES020ZCCM004803322	La Rad 4	400052	Coincidente en parte	40,92913	-5,81758	0,011
4803323	ES020ZCCM004803323	Paraje	400006	Coincidente en parte	42,58366	-4,74109	0,102
4803324	ES020ZCCM004803324	Paraje	400006	Coincidente en parte	42,52557	-4,64342	0,011
4803325	ES020ZCCM004803325	Paraje	400006	Coincidente en parte	42,52259	-4,70678	0,102
4803326	ES020ZCCM004803326	Urbana 1	400057	Coincidente en parte	40,79752	-4,27702	0,012
4803327	ES020ZCCM004803327	Cabeza Ferrero 3	400033	Coincidente en parte	41,73225	-6,08012	0,025
4803328	ES020ZCCM004803328	Paraje 1	400067	Coincidente en parte	41,96498	-3,95685	0,601
4803329	ES020ZCCM004803329	Abesedo 1	400033	Coincidente en parte	41,77601	-6,08184	0,025
4803330	ES020ZCCM004803330	Paraje	400052	Coincidente en parte	41,09559	-5,56098	0,102
4803331	ES020ZCCM004803331	Barranca 1	400032	Coincidente en parte	41,81408	-4,71815	0,629
4803332	ES020ZCCM004803332	Barranca 2	400032	Coincidente en parte	41,82597	-4,72429	0,601
4803333	ES020ZCCM004803333	Morterona	400006	Coincidente en parte	42,52854	-4,73960	0,055

Anejo 3. Apéndice VII. Información adicional sobre zonas protegidas

Código ZP MIRAME	Código EU ZP	Nombre Local ZP	Código MSPF	Tipo Asociación MSPF/ ZP2	Latitud	Longitud	Área ZP (km ²)
4803334	ES020ZCCM004803334	Paraje	400066	Coincidente en parte	40,52000	-5,34953	0,179
4803335	ES020ZCCM004803335	Royal	400029	Coincidente en parte	41,86911	-4,18661	0,601
4803336	ES020ZCCM004803336	Charca Labajos	400055	Coincidente en parte	40,89441	-4,34589	0,102
4803337	ES020ZCCM004803337	Cementerio 1	400048	Coincidente en parte	41,38973	-5,53341	0,122
4803338	ES020ZCCM004803338	Camino Hoz 1	400055	Coincidente en parte	41,34082	-3,93046	0,011
4803339	ES020ZCCM004803339	Camino Hoz 2	400055	Coincidente en parte	41,34043	-3,93041	0,011
4803340	ES020ZCCM004803340	MUP 143 2	400027	Coincidente en parte	41,88892	-2,78895	0,038
4803341	ES020ZCCM004803341	captación asociada al expte.846/2017	400060	Coincidente en parte	40,36353	-5,15597	0,025
4803342	ES020ZCCM004803342	Lameiro Do Porco	400023	Coincidente en parte	42,01409	-7,50201	0,025
4803343	ES020ZCCM004803343	Calle el Museo 1	400064	Coincidente en parte	40,62073	-4,84593	0,102
4803344	ES020ZCCM004803344	Calle el Museo 2	400064	Coincidente en parte	40,62060	-4,84592	0,102
4803345	ES020ZCCM004803345	Los Doctrinos	400045	Coincidente en parte	41,53080	-4,83100	0,036
4803346	ES020ZCCM004803346	Villanueva de los Corchos	400033	Coincidente en parte	41,59183	-6,00083	0,025
4803347	ES020ZCCM004803347	Pozo 4	400005	Coincidente en parte	42,34393	-5,91355	0,013
4803348	ES020ZCCM004803348	La Regaña 1	400030	Coincidente en parte	41,76031	-3,74930	0,102
4803349	ES020ZCCM004803349	La Regaña 2	400030	Coincidente en parte	41,76055	-3,74932	0,102
4803350	ES020ZCCM004803350	Paraje 1	400033	Coincidente en parte	41,73169	-6,54548	0,025
4803351	ES020ZCCM004803351	La Navas 1	400048	Coincidente en parte	41,03805	-5,35111	0,180
4803352	ES020ZCCM004803352	Nº 19 Chanos	400022	Coincidente en parte	42,05589	-6,94612	0,025
4803353	ES020ZCCM004803353	Nº 01 Lubian	400022	Coincidente en parte	42,05786	-6,90122	0,025
4803354	ES020ZCCM004803354	Nº 02 Lubian	400022	Coincidente en parte	42,05730	-6,90149	0,025
4803355	ES020ZCCM004803355	Nº 03 Lubian	400022	Coincidente en parte	42,05481	-6,90142	0,025
4803356	ES020ZCCM004803356	Nº 04 Lubian	400022	Coincidente en parte	42,05013	-6,90331	0,025
4803357	ES020ZCCM004803357	Nº 05 Lubian	400022	Coincidente en parte	42,04859	-6,90306	0,025
4803358	ES020ZCCM004803358	Nº 06 Lubian	400022	Coincidente en parte	42,04215	-6,90346	0,025
4803359	ES020ZCCM004803359	Nº 10 Chanos	400022	Coincidente en parte	42,04211	-6,93030	0,025
4803360	ES020ZCCM004803360	Nº 11 Chanos	400022	Coincidente en parte	42,04100	-6,93413	0,025
4803361	ES020ZCCM004803361	Nº 12 Hedroso	400022	Coincidente en parte	42,05917	-6,88723	0,025
4803362	ES020ZCCM004803362	Paraje 1	400033	Coincidente en parte	41,85849	-6,16720	0,102
4803363	ES020ZCCM004803363	Paraje 2	400067	Coincidente en parte	41,73030	-5,10352	0,601
4803364	ES020ZCCM004803364	Captación asociada al expediente 843/2018	400031	Coincidente en parte	41,55062	-5,73774	0,196

Anejo 3. Apéndice VII. Información adicional sobre zonas protegidas

Código ZP MIRAME	Código EU ZP	Nombre Local ZP	Código MSPF	Tipo Asociación MSPF/ ZP2	Latitud	Longitud	Área ZP (km ²)
4803365	ES020ZCCM004803365	La Eras	400047	Coincidente en parte	41,17578	-4,93681	0,011
4803366	ES020ZCCM004803366	Paraje	400042	Coincidente en parte	41,62995	-3,49306	0,011
4803367	ES020ZCCM004803367	Captación asociada al expediente 2213/2018	400032	Coincidente en parte	41,69297	-4,73273	0,035
4803368	ES020ZCCM004803368	Vega Nueva	400067	Coincidente en parte	41,59068	-4,48752	0,035
4803369	ES020ZCCM004803369	Linde Tuerta 1	400047	Coincidente en parte	40,93247	-5,08022	0,102
4803370	ES020ZCCM004803370	Paraje	400045	Coincidente en parte	41,52911	-4,83725	0,013
4803371	ES020ZCCM004803371	Paraje 2	400067	Coincidente en parte	41,58295	-4,87698	0,419
4803372	ES020ZCCM004803372	Paraje 1	400033	Coincidente en parte	41,79594	-6,24895	0,034
4803373	ES020ZCCM004803373	Paraje 5	400033	Coincidente en parte	41,83496	-6,25879	0,025
4803374	ES020ZCCM004803374	Paraje 6	400033	Coincidente en parte	41,81864	-6,27866	0,025
4803375	ES020ZCCM004803375	Paraje 1	400033	Coincidente en parte	41,74453	-6,45428	0,025
4803376	ES020ZCCM004803376	Paraje 2	400033	Coincidente en parte	41,74481	-6,45484	0,025
4803377	ES020ZCCM004803377	Paraje 3	400018	Coincidente en parte	41,87761	-3,34151	0,038
4803378	ES020ZCCM004803378	Paraje 1	400018	Coincidente en parte	41,87757	-3,32972	0,038
4803379	ES020ZCCM004803379	Paraje 5	400018	Coincidente en parte	41,90806	-3,38686	0,283
4803380	ES020ZCCM004803380	Paraje 4	400018	Coincidente en parte	41,91212	-3,41682	0,038
4803381	ES020ZCCM004803381	SESENTALOBOS	400052	Coincidente en parte	41,21871	-5,87366	0,102
4803382	ES020ZCCM004803382	Paraje 2	400030	Coincidente en parte	41,86181	-3,39037	0,011
4803383	ES020ZCCM004803383	Paraje 1	400052	Coincidente en parte	41,09158	-5,58972	0,102
4803384	ES020ZCCM004803384	Cañada 1	400050	Coincidente en parte	41,39998	-3,22751	0,283
4803385	ES020ZCCM004803385	CAP-CTRA JARAICES-FONTÍVEROS	400047	Coincidente en parte	40,93028	-4,94652	0,196
4803386	ES020ZCCM004803386	CAP-SONDEO-SAN QUIRCE DEL RIO PISUERGA-ALAR DEL REY	400014	Coincidente en parte	42,63194	-4,30320	0,102
4803387	ES020ZCCM004803387	CAP-MADRIGAL DE LAS ALTAS TORRES	400047	Coincidente en parte	41,09478	-4,99275	0,182
4803388	ES020ZCCM004803388	CAP-ALDEA DEL REY NIÑO	400061	Coincidente en parte	40,57906	-4,74238	0,030
4803389	ES020ZCCM004803389	CAP-FUENTES DE OÑORO	400053	Coincidente en parte	40,59293	-6,82737	0,038
4803390	ES020ZCCM004803390	CAP-TIÑOSILLOS	400047	Coincidente en parte	40,93202	-4,72703	0,162
4803391	ES020ZCCM004803391	CAP-FUENTELCARNERO	400048	Coincidente en parte	41,32292	-5,71197	0,102
4803392	ES020ZCCM004803392	CAP-CAÑADA EL ABAD-VILLACASTIN	400055	Coincidente en parte	40,80108	-4,41990	0,011
4803393	ES020ZCCM004803393	CAP-CALDILLAS-ARMUÑA	400055	Coincidente en parte	41,08578	-4,29079	0,049
4803394	ES020ZCCM004803394	CAP-LA RASA	400030	Coincidente en parte	41,54296	-3,09702	0,102
4803395	ES020ZCCM004803395	CAP-POZO CASABLANCA-LA BAÑEZA	400012	Coincidente en parte	42,30665	-5,91537	0,011

Anejo 3. Apéndice VII. Información adicional sobre zonas protegidas

Código ZP MIRAME	Código EU ZP	Nombre Local ZP	Código MSPF	Tipo Asociación MSPF/ ZP2	Latitud	Longitud	Área ZP (km ²)
4803396	ES020ZCCM004803396	CAP-SONDEO-VILLARES DE ÓRBIGO	400005	Coincidente en parte	42,47407	-5,91773	0,106
4803397	ES020ZCCM004803397	CAP-MANANTIAL-VILLARES DE ÓRBIGO	400005	Coincidente en parte	42,47267	-5,91903	0,102
4803398	ES020ZCCM004803398	CAP-MANANTIAL-MORAL DE ÓRBIGO	400005	Coincidente en parte	42,48483	-5,91202	0,102
4803399	ES020ZCCM004803399	CAP-MANANTIALES LOS BORBOLLONES-LERMA	400017	Coincidente en parte	42,02853	-3,66552	0,062
4803400	ES020ZCCM004803400	CAP-GAVILANES	400005	Coincidente en parte	42,52344	-5,89373	0,103
4803401	ES020ZCCM004803401	CAP-MANANTIAL PALAZUELO	400005	Coincidente en parte	42,53749	-5,89709	0,102
4803402	ES020ZCCM004803402	CAP-TURCIA	400005	Coincidente en parte	42,53919	-5,88059	0,105
4803403	ES020ZCCM004803403	CAP-SONDEO ARMELLADA	400005	Coincidente en parte	42,56127	-5,87143	0,014
4803404	ES020ZCCM004803404	CAP-MANANTIAL ARMELLADA	400005	Coincidente en parte	42,57081	-5,87732	0,012
4803405	ES020ZCCM004803405	CAP-TROBAJO DEL CAMINO	400005	Coincidente en parte	42,59703	-5,63832	0,636
4803406	ES020ZCCM004803406	CAP-VIJAGUERAS VILLABALTER	400005	Coincidente en parte	42,61774	-5,63292	0,084
4803407	ES020ZCCM004803407	CAP-BARRIO DE PINILLA	400005	Coincidente en parte	42,60770	-5,59651	0,069
4803408	ES020ZCCM004803408	CAP-LAS REJAS-ZARATAN	400067	Coincidente en parte	41,65329	-4,78788	0,093
4803409	ES020ZCCM004803409	CAP-MANANTIAL EL SALIDERO-MANCOMUNIDAD COMARCA DE LA CHURRERÍA-SG	400067	Coincidente en parte	41,44482	-3,97991	0,636
4803410	ES020ZCCM004803410	CAP-POLIGONO INDUSTRIAL-AREVALO	400047	Coincidente en parte	41,06972	-4,72789	0,021
4803411	ES020ZCCM004803411	CAP-FUENTONA-SANTOVENIA DE PISUERGA	400067	Coincidente en parte	41,68831	-4,68847	0,011
4803412	ES020ZCCM004803412	CAP-18 DE JULIO-SANTOVENIA DE PISUERGA	400067	Coincidente en parte	41,69165	-4,68702	0,011
4803413	ES020ZCCM004803413	CAP-MÉLIDA	400067	Coincidente en parte	41,58217	-4,07498	0,011
4803414	ES020ZCCM004803414	CAP-FUENTE DEL OJO-VILLABUENA	400035	Coincidente en parte	41,72740	-2,64599	0,112
4803415	ES020ZCCM004803415	CAP-CUEVA DE LA TOBA-FUENTETOBA	400035	Coincidente en parte	41,78200	-2,56990	0,038
4803416	ES020ZCCM004803416	CAP-CASCADA DE LA TOBA-FUENTETOBA	400035	Coincidente en parte	41,78930	-2,56970	0,637
4803417	ES020ZCCM004803417	CAP-VALDELAHARINA-GOLMAYO	400035	Coincidente en parte	41,73800	-2,53500	0,091
4803418	ES020ZCCM004803418	CAP-FUENTE SANTA-CARBONERA	400035	Coincidente en parte	41,74148	-2,53147	0,038
4803419	ES020ZCCM004803419	CAP-POZO LOS HUERTOS-CAMPARAÑÓN	400035	Coincidente en parte	41,70570	-2,57870	0,104
4803420	ES020ZCCM004803420	CAP-LAS FRAGUAS	400035	Coincidente en parte	41,69890	-2,71640	0,283
4803421	ES020ZCCM004803421	CAP-POZO ENTRADA-NAFRIA	400037	Coincidente en parte	41,66360	-2,77270	0,102
4803422	ES020ZCCM004803422	CAP-MANANTIAL DE TUBILLA-ARANDA	400030	Coincidente en parte	41,81189	-3,58315	0,342
4803423	ES020ZCCM004803423	CAP-MANANTIAL SIERRA-VILLACASTIN	400061	Coincidente en parte	40,75442	-4,41447	0,083
4803424	ES020ZCCM004803424	CAP-FUENTEMILANOS	400057	Coincidente en parte	40,86078	-4,20824	0,410
4803425	ES020ZCCM004803425	CAP-LAS CARCABAS-MADRONA(SG)	400055	Coincidente en parte	40,89668	-4,17235	0,020

Anejo 3. Apéndice VII. Información adicional sobre zonas protegidas

Código ZP MIRAME	Código EU ZP	Nombre Local ZP	Código MSPF	Tipo Asociación MSPF/ ZP2	Latitud	Longitud	Área ZP (km ²)
4803426	ES020ZCCM004803426	CAP-SANTOVENIA DE LA VALCONCINA	400005	Coincidente en parte	42,54786	-5,62920	0,176
4803427	ES020ZCCM004803427	CAP - POZO ALMACEN - MANSILLA DE LAS MULAS	400007	Coincidente en parte	42,49898	-5,41434	0,099
4803428	ES020ZCCM004803428	CAP - POZO VILLOMAR	400007	Coincidente en parte	42,51808	-5,35893	0,016
4803429	ES020ZCCM004803429	CAP - VALLE SANTIAGO - CARBAJAL DE LA LEGUA	400005	Coincidente en parte	42,67001	-5,58933	0,115
4803430	ES020ZCCM004803430	CAP - VALDEPEGOS MULTIPLE - SARIEGOS DEL BERNESGA	400005	Coincidente en parte	42,65541	-5,65541	0,102
4803431	ES020ZCCM004803431	CAP - SONDEO ERAS - MANSILLA DE LAS MULAS	400007	Coincidente en parte	42,49437	-5,42539	0,012
4803432	ES020ZCCM004803432	CAP - FUENTE EL NEGRILLO - POBLADURA DEL BERNESGA	400005	Coincidente en parte	42,66385	-5,65656	0,102
4803433	ES020ZCCM004803433	CAP - FUENTE GRIS - AZADINOS	400005	Coincidente en parte	42,63521	-5,64804	0,102
4803434	ES020ZCCM004803434	CAP - FUENTE NEGRA - AZADINOS	400005	Coincidente en parte	42,63674	-5,63271	0,102
4803435	ES020ZCCM004803435	CAP - SONDEO - AZADINOS	400005	Coincidente en parte	42,63230	-5,63617	0,018
4803436	ES020ZCCM004803436	CAP - SONDEO - CARBAJAL DE LA LEGUA	400005	Coincidente en parte	42,66278	-5,59465	0,024
4803437	ES020ZCCM004803437	CAP-PARQUE DEL ROLLO-MAYORGA	400009	Coincidente en parte	42,16684	-5,25986	0,148
4803438	ES020ZCCM004803438	CAP-VEGA DEL RIO-MAYORGA	400009	Coincidente en parte	42,16414	-5,27916	0,011
4803439	ES020ZCCM004803439	MANANTIAL FONTE DE LAGORZO - ZA A MEZQUITA - A MEZQUITA	400023	Coincidente en parte	42,04021	-7,02582	0,025
4803440	ES020ZCCM004803440	MANANTIAL VALDOINFIERNO ZA CHAGUAZOSO - A MEZQUITA	400023	Coincidente en parte	42,01100	-6,99709	0,025
4803441	ES020ZCCM004803441	MANANTIALES ZA ALBARELLOS - MONTERREI	400023	Coincidente en parte	41,94724	-7,51016	0,025
4803442	ES020ZCCM004803442	POZO ZA ALBARELLOS- MONTERREI	400023	Coincidente en parte	41,94836	-7,49710	0,011
4803443	ES020ZCCM004803443	POZOS ZA SAN CRISTOVAL - MONTERREI	400023	Coincidente en parte	41,90113	-7,56933	0,025
4803444	ES020ZCCM004803444	CAP-SONDEO-CAMPASPERO	400067	Coincidente en parte	41,47994	-4,18742	0,601
4803445	ES020ZCCM004803445	CAP-MONTE DEL CRISTO Y DE LA MAGDALENA-LABAJOS	400055	Coincidente en parte	40,86725	-4,49785	0,102
4803446	ES020ZCCM004803446	MANANTIAL SAN ROQUE ZA SANTIGOSO VIEJO - A MEZQUITA	400023	Coincidente en parte	42,01653	-7,02267	0,025
4803447	ES020ZCCM004803447	CAP-SONDEO LAS FRASQUITAS-LA COLILLA	400064	Coincidente en parte	40,63464	-4,76241	0,025
4803448	ES020ZCCM004803448	CAP-MANANTIAL EL COSCOSO-LA COLILLA	400061	Coincidente en parte	40,65622	-4,78867	0,025
4803449	ES020ZCCM004803449	CAP-CODORNIZ	400045	Coincidente en parte	41,06226	-4,60121	0,035
4803450	ES020ZCCM004803450	CAP-ALDEANUEVA DEL CODONAL	400045	Coincidente en parte	41,09326	-4,54723	0,035
4803451	ES020ZCCM004803451	MANANTIAL VALDELAFUENTE DE CARBONERO DE AHUSÍN	400055	Coincidente en parte	41,01963	-4,24061	0,102
4803452	ES020ZCCM004803452	CAP-COGESES DEL MONTE	400067	Coincidente en parte	41,51002	-4,30953	0,601
4803453	ES020ZCCM004803453	CAP-FRUMALES	400045	Coincidente en parte	41,37347	-4,19175	0,035
4803454	ES020ZCCM004803454	CAP-OLOMBRA	400067	Coincidente en parte	41,41740	-4,11717	0,601
4803455	ES020ZCCM004803455	CAP-FUENTE DEL TOYO-RUESGA	400003	Coincidente en parte	42,85901	-4,51838	0,025
4803456	ES020ZCCM004803456	CAP-FUENTE DESHONDONADA-REBANAL DE LAS LLANTAS	400003	Coincidente en parte	42,87998	-4,62056	0,256

Anejo 3. Apéndice VII. Información adicional sobre zonas protegidas

Código ZP MIRAME	Código EU ZP	Nombre Local ZP	Código MSPF	Tipo Asociación MSPF/ ZP2	Latitud	Longitud	Área ZP (km ²)
4803457	ES020ZCCM004803457	CAP-CEREZAL DE ALISTE	400033	Coincidente en parte	41,58432	-6,05111	0,025
4803458	ES020ZCCM004803458	CAP-POLIGONO INDUSTRIAL-VILLATURIEL	400005	Coincidente en parte	42,54923	-5,54066	0,013
4803459	ES020ZCCM004803459	CAP-VILLAQUILAMBRE	400005	Coincidente en parte	42,64970	-5,57075	0,190
4803460	ES020ZCCM004803460	CAP-CRESPAL-VILLAOBISPO DE LAS REGUERAS	400005	Coincidente en parte	42,61156	-5,53124	0,011
4803461	ES020ZCCM004803461	CAP-RANNEY-OLMEDO	400047	Coincidente en parte	41,29493	-4,74294	0,112
4803462	ES020ZCCM004803462	CAP-SANTA COLOMA-PEÑARANDA DE DUERO	400030	Coincidente en parte	41,69143	-3,47644	0,102
4803463	ES020ZCCM004803463	CAP-VALDIVIECO-OLMOS DE PEÑAFIEL	400067	Coincidente en parte	41,56897	-4,05360	0,102
4803464	ES020ZCCM004803464	CAP-FUENTE DORADA-TORRELOBATON	400038	Coincidente en parte	41,67321	-5,00681	0,312
4803465	ES020ZCCM004803465	CAP-EL PENACHO-TORRELOBATON	400067	Coincidente en parte	41,65046	-5,00523	0,312
4803466	ES020ZCCM004803466	CAP-HONTANARES-CORRALES DE DUERO	400067	Coincidente en parte	41,66753	-4,03520	0,196
4803467	ES020ZCCM004803467	CAP-SAN PEDRO-CORRALES DE DUERO	400067	Coincidente en parte	41,68251	-4,03358	0,196
4803468	ES020ZCCM004803468	CAP-MANANTIAL FUENTE DEL PLUS-PIÑEL DE ABAJO	400067	Coincidente en parte	41,68762	-4,15387	0,601
4803469	ES020ZCCM004803469	CAP-MANANTIAL LAS FUENTES-PIÑEL DE ARRIBA	400067	Coincidente en parte	41,69849	-4,12424	0,035
4803470	ES020ZCCM004803470	CAP-POZO-RÁBANO	400067	Coincidente en parte	41,53085	-4,06026	0,011
4803471	ES020ZCCM004803471	CAP-MANANTIAL EL HORCAJO-RÁBANO	400067	Coincidente en parte	41,53082	-4,06387	0,011
4803472	ES020ZCCM004803472	CAP-MANANTIAL-VALSAIN	400054	Coincidente en parte	40,86074	-3,99563	0,054
4803473	ES020ZCCM004803473	CAP-BERNUY DE PORREROS	400057	Coincidente en parte	40,99965	-4,10804	0,402
4803474	ES020ZCCM004803474	CAP-EL MOLINO-ARCONES	400056	Coincidente en parte	41,12249	-3,70953	0,534
4803475	ES020ZCCM004803475	CAP-RONDA CASTILLO-ALAEJOS	400047	Coincidente en parte	41,30475	-5,21919	0,343
4803476	ES020ZCCM004803476	CAP-LAVADERO SANTA CRUZ-SEPÚLVEDA (SG)	400046	Coincidente en parte	41,30092	-3,73296	0,283
4803477	ES020ZCCM004803477	CAP-ASPERON-SACRAMENIA	400067	Coincidente en parte	41,49654	-3,96192	0,197
4803478	ES020ZCCM004803478	CAP-MANANTIAL LA BECEA-OTERO DE HERREROS	400054	Coincidente en parte	40,79424	-4,16298	0,023
4803479	ES020ZCCM004803479	CAP-P.I. NICOMEDES GARCIA-VALVERDE DEL MAJANO	400055	Coincidente en parte	40,95386	-4,20479	0,020
4803480	ES020ZCCM004803480	CAP-ARQUEROS-SANCHONUÑO	400045	Coincidente en parte	41,32936	-4,30740	0,035
4803481	ES020ZCCM004803481	CAP-LA GLORIA-ROA	400067	Coincidente en parte	41,69723	-3,91840	0,015
4803482	ES020ZCCM004803482	CAP-EL BARRIO-FRESNO DE LA VEGA	400007	Coincidente en parte	42,34551	-5,52992	0,011
4803483	ES020ZCCM004803483	CAP-EL JANO-FRESNO DE LA VEGA	400007	Coincidente en parte	42,34551	-5,52992	0,011
4803484	ES020ZCCM004803484	CAP-SONDEO-CIGUÑUELA	400067	Coincidente en parte	41,64228	-4,86271	0,601
4803485	ES020ZCCM004803485	CAP-FRONTÓN-CARBAJALES DE ALBA	400033	Coincidente en parte	41,65061	-5,99376	0,011
4803486	ES020ZCCM004803486	CAP-CARPIO	400047	Coincidente en parte	41,21461	-5,10991	0,491
4803487	ES020ZCCM004803487	CAP-POLÍGONO LA MORA-LA CISTÉRNIGA	400067	Coincidente en parte	41,59901	-4,67093	0,035

Anejo 3. Apéndice VII. Información adicional sobre zonas protegidas

Código ZP MIRAME	Código EU ZP	Nombre Local ZP	Código MSPF	Tipo Asociación MSPF/ ZP2	Latitud	Longitud	Área ZP (km ²)
4803488	ES020ZCCM004803488	CAP - CARRASCAL - FARAMONTANOS DE TÁBARA	400024	Coincidente en parte	41,83226	-5,92122	0,011
4803489	ES020ZCCM004803489	CAP - POZO - FARAMONTANOS DE TÁBARA	400024	Coincidente en parte	41,83731	-5,89088	0,102
4803490	ES020ZCCM004803490	CAP - LOSACINO	400033	Coincidente en parte	41,68239	-6,07370	0,025
4803491	ES020ZCCM004803491	CAP-1-CARRETERA MEDINA-MATAPOZUELOS	400047	Coincidente en parte	41,40903	-4,79172	0,035
4803492	ES020ZCCM004803492	CAP-2-CAMPO DE FUTBOL-MATAPOZUELOS	400047	Coincidente en parte	41,40969	-4,78468	0,035
4803493	ES020ZCCM004803493	CAP-CARRETERA ALAEJOS-NAVA DEL REY	400047	Coincidente en parte	41,33147	-5,09942	0,102
4803494	ES020ZCCM004803494	CAP-UCERO-BURGO DE OSMA	400030	Coincidente en parte	41,71267	-3,04999	0,019
4803495	ES020ZCCM004803495	CAP-MANANTIAL LOS TRES CAÑOS-ABIA DE LAS TORRES	400006	Coincidente en parte	42,40692	-4,43478	0,011
4803496	ES020ZCCM004803496	CAP-C/ ALEJANDRO RABADAN-SANCHIDRIAN	400045	Coincidente en parte	40,89130	-4,58176	0,016
4803497	ES020ZCCM004803497	CAP-FUENTE DE LOS LINOS-CALAHORRA DE BOEDO	400006	Coincidente en parte	42,56482	-4,39093	0,011
4803498	ES020ZCCM004803498	CAP-SONDEO FUENTE DEL VAL-CALAHORRA DE BOEDO	400006	Coincidente en parte	42,57243	-4,38621	0,011
4803499	ES020ZCCM004803499	CAP-SOTOBAÑADO Y PRIORATO	400006	Coincidente en parte	42,58254	-4,44871	0,011
4803500	ES020ZCCM004803500	CAP-NARROS DE CUELLAR	400045	Coincidente en parte	41,29845	-4,40531	0,011
4803501	ES020ZCCM004803501	CAP-LOS EJIDOS-SAMBOAL	400045	Coincidente en parte	41,25827	-4,41189	0,011
4803502	ES020ZCCM004803502	CAP-CASTILLO-AYLLON	400042	Coincidente en parte	41,36229	-3,35196	0,117
4803503	ES020ZCCM004803503	CAP-MANANTIAL HORNO DE CAL- GERIA	400067	Coincidente en parte	41,59230	-4,88427	0,601
4803504	ES020ZCCM004803504	CAP-GARÓN-ANTIGÜEDAD	400067	Coincidente en parte	41,95455	-4,06444	0,601
4803505	ES020ZCCM004803505	CAP-VALDEFUENTES-ANTIGÜEDAD	400067	Coincidente en parte	41,95417	-4,11424	0,601
4803506	ES020ZCCM004803506	MANANTIAL DE ABASTECIMIENTO DE BÁRCENA DE CAMPOS	400006	Coincidente en parte	42,48406	-4,49770	0,011
4803507	ES020ZCCM004803507	CAP-ANTIGUA-ZARZUELA DEL MONTE	400055	Coincidente en parte	40,80252	-4,32341	0,011
4803508	ES020ZCCM004803508	CAP-NUEVA-ZARZUELA DEL MONTE	400055	Coincidente en parte	40,80252	-4,32341	0,011
4803509	ES020ZCCM004803509	CAP-EL SALOBRAI-SAN PEDRO DEL ARROYO	400047	Coincidente en parte	40,81851	-4,85999	0,122
4803510	ES020ZCCM004803510	CAP-VILLAJIMENA	400025	Coincidente en parte	42,10531	-4,44887	0,601
4803511	ES020ZCCM004803511	CAPTACION CORRAL DE AYLLON	400049	Coincidente en parte	41,40601	-3,46361	0,102
4803512	ES020ZCCM004803512	CAP-MANANTIAL-GRADO DEL PICO	400050	Coincidente en parte	41,30009	-3,21518	0,102
4803513	ES020ZCCM004803513	CAPTACION SANTA MARIA DE RIAZA	400042	Coincidente en parte	41,41625	-3,40847	0,011
4803514	ES020ZCCM004803514	CAP-VIDANES	400007	Coincidente en parte	42,74983	-5,13269	0,016
4803515	ES020ZCCM004803515	CAPTACION SANTIBAÑEZ DE AYLLON	400054	Coincidente en parte	41,32643	-3,27223	0,025
4803516	ES020ZCCM004803516	CAP-RIBOTA(SG)	400042	Coincidente en parte	41,36414	-3,43280	0,011
4803517	ES020ZCCM004803517	CAP-MANANTIAL EL ENTABLAO ABAJO-ALCEDO DE ALBA	400001	Coincidente en parte	42,83325	-5,60779	0,025
4803518	ES020ZCCM004803518	CAP-MANANTIAL SAN MARTINO DE ABAJO-ALCEDO DE ALBA	400001	Coincidente en parte	42,82636	-5,60897	0,025

Anejo 3. Apéndice VII. Información adicional sobre zonas protegidas

Código ZP MIRAME	Código EU ZP	Nombre Local ZP	Código MSPF	Tipo Asociación MSPF/ ZP2	Latitud	Longitud	Área ZP (km ²)
4803519	ES020ZCCM004803519	CAP-MANANTIAL EL REPUERCO-ALCEDO DE ALBA	400001	Coincidente en parte	42,82404	-5,61664	0,025
4803520	ES020ZCCM004803520	CAP-MANANTIAL SOTO DE AJONES-BRUGOS DE FENAR	400005	Coincidente en parte	42,78162	-5,59841	0,102
4803521	ES020ZCCM004803521	CAP-SONDEO-CANDANEDO DE FENAR	400001	Coincidente en parte	42,82152	-5,56273	0,025
4803522	ES020ZCCM004803522	CAP-SONDEO CELADA-LA ROBLA	400005	Coincidente en parte	42,78000	-5,63000	0,148
4803523	ES020ZCCM004803523	CAP-LLANOS DE ALBA	400005	Coincidente en parte	42,79458	-5,64952	0,103
4803524	ES020ZCCM004803524	CAP-OLLEROS DE ALBA	400001	Coincidente en parte	42,82034	-5,70287	0,025
4803525	ES020ZCCM004803525	CAP-MANANTIAL EL RUGIDERO-PUENTE DE ALBA	400001	Coincidente en parte	42,83277	-5,61376	0,025
4803526	ES020ZCCM004803526	CAP-CAMINO DE VILLACASTÍN-MAELLO	400055	Coincidente en parte	40,80617	-4,50287	0,142
4803527	ES020ZCCM004803527	CAPTACIÓN ÚNICA DE EL FRESNO	400064	Coincidente en parte	40,61098	-4,75556	0,112
4803528	ES020ZCCM004803528	CAPTACION I ALDEAMAYOR DE SAN MARTIN	400045	Coincidente en parte	41,51672	-4,59796	0,046
4803529	ES020ZCCM004803529	CAPTACION II ALDEAMAYOR DE SAN MARTIN	400045	Coincidente en parte	41,51595	-4,59909	0,046
4803530	ES020ZCCM004803530	CAPTACION III ALDEAMAYOR DE SAN MARTIN	400045	Coincidente en parte	41,51535	-4,59656	0,046
4803531	ES020ZCCM004803531	CAPTACION IV ALDEAMAYOR DE SAN MARTIN	400045	Coincidente en parte	41,51733	-4,60000	0,046
4803532	ES020ZCCM004803532	MANANTIAL MUNICIPAL DE VILLAPROVEDO	400006	Coincidente en parte	42,51834	-4,39701	0,011
4803533	ES020ZCCM004803533	CAP-LA TEJERA-CASTRILLO DE VILLAVEGA	400006	Coincidente en parte	42,45708	-4,48476	0,011
4803534	ES020ZCCM004803534	CAP-LOS PALACIOS-SAN CRISTOBAL DE LA CUESTA	400052	Coincidente en parte	41,02823	-5,62220	0,312
4803535	ES020ZCCM004803535	CAP-SAN GUILLERMO-CISTIerna	400001	Coincidente en parte	42,80545	-5,11534	0,066
4803536	ES020ZCCM004803536	CAP-EL TRAVESAL-CISTIerna	400001	Coincidente en parte	42,81755	-5,09940	0,026
4803537	ES020ZCCM004803537	CAP-FUENSANTA-CISTIerna	400001	Coincidente en parte	42,81720	-5,10599	0,026
4803538	ES020ZCCM004803538	CAP-REDIMORA-CISTIerna	400001	Coincidente en parte	42,81674	-5,12161	0,092
4803539	ES020ZCCM004803539	CAP-GAVIA GACHO-SAN CRISTOBAL DE LA CUESTA	400052	Coincidente en parte	41,02792	-5,62171	0,312
4803540	ES020ZCCM004803540	CAP-LAS TORAS-SAN CRISTOBAL DE LA CUESTA	400052	Coincidente en parte	41,04568	-5,60806	0,312
4803541	ES020ZCCM004803541	CAP-LA COVACHONA-LICERAS	400050	Coincidente en parte	41,37814	-3,24155	0,025
4803542	ES020ZCCM004803542	CAP-HUERTAS VIEJAS-LICERAS	400050	Coincidente en parte	41,37831	-3,24518	0,035
4803543	ES020ZCCM004803543	CAP-CUNCURETA-CISNEROS	400009	Coincidente en parte	42,22275	-4,85370	0,102
4803544	ES020ZCCM004803544	CAP-LOS POZOS-POZO ENTUBADO-CISNEROS	400009	Coincidente en parte	42,22051	-4,86296	0,102
4803545	ES020ZCCM004803545	CAP-MANANTIAL-VALBUENA DE PISUERGA	400016	Coincidente en parte	42,15661	-4,23555	0,102
4803546	ES020ZCCM004803546	CAP-FUENTE VENERO-MUÑANA	400061	Coincidente en parte	40,59459	-5,02444	0,025
4803547	ES020ZCCM004803547	CAPTACIÓN ÚNICA DEL CASERÍO DE SAN JOSÉ	400067	Coincidente en parte	41,51544	-3,89265	0,102
4803548	ES020ZCCM004803548	SONDEO DE FUENTE EL OLMO DE FUENTIDUEÑA	400045	Coincidente en parte	41,38134	-4,00091	0,011
4803549	ES020ZCCM004803549	CAP-SONDEO PRADO DEL ARROYAL-FUENTEPIÑEL	400067	Coincidente en parte	41,39813	-4,04685	0,601

Anejo 3. Apéndice VII. Información adicional sobre zonas protegidas

Código ZP MIRAME	Código EU ZP	Nombre Local ZP	Código MSPF	Tipo Asociación MSPF/ ZP2	Latitud	Longitud	Área ZP (km ²)
4803550	ES020ZCCM004803550	CAP-FUENTESOTO	400046	Coincidente en parte	41,41551	-3,90402	0,102
4803551	ES020ZCCM004803551	CAPTACIÓN ÚNICA DE PECHARROMÁN	400067	Coincidente en parte	41,47543	-3,95182	0,196
4803552	ES020ZCCM004803552	SONDEO DE SAN MIGUEL DE BERNUY	400046	Coincidente en parte	41,39650	-3,94907	0,011
4803553	ES020ZCCM004803553	FUENTE DE LOS SEIS CAÑOS, DE TORREADRADA	400046	Coincidente en parte	41,44000	-3,84104	0,283
4803554	ES020ZCCM004803554	SONDEO RETUERTA, DE VALTIENDAS	400067	Coincidente en parte	41,46992	-3,91414	0,197
4803555	ES020ZCCM004803555	CAP-C ^o VALDELAFUENTE-VALLELADO	400067	Coincidente en parte	41,42006	-4,41348	0,196
4803556	ES020ZCCM004803556	CAP-CERRILLO-PRÁDENA	400054	Coincidente en parte	41,11518	-3,68597	0,011
4803557	ES020ZCCM004803557	CAP-LA BUENAGUA-PRÁDENA	400054	Coincidente en parte	41,12213	-3,67063	0,035
4803558	ES020ZCCM004803558	CAP-EL CUARTO PERDIDO-PRÁDENA	400054	Coincidente en parte	41,12088	-3,67006	0,025
4803559	ES020ZCCM004803559	CAP-TRASERA RAMON Y CAJAL-ESGUEVILLAS DE ESGUEVA	400067	Coincidente en parte	41,74758	-4,38243	0,312
4803560	ES020ZCCM004803560	CAP-VALDEMORA	400007	Coincidente en parte	42,19468	-5,43016	0,011
4803561	ES020ZCCM004803561	CAP-FUENTE DEL PARAMO-ESGUEVILLAS DE ESGUEVA	400067	Coincidente en parte	41,74726	-4,38133	0,312
4803562	ES020ZCCM004803562	CAP-URB LAS TINAJAS-VILLANUEVA DE DUERO	400047	Coincidente en parte	41,52795	-4,84579	0,011
4803563	ES020ZCCM004803563	CAP-P ^o ESPAÑA-URB-COTO PUENTEVIEJO-MAELLO	400055	Coincidente en parte	40,86050	-4,56106	0,013
4803564	ES020ZCCM004803564	CAP-CHAPATAL-LA ORBADA	400048	Coincidente en parte	41,10210	-5,48456	0,102
4803565	ES020ZCCM004803565	CAP-VILLANUEVA DE LOS PAVONES	400048	Coincidente en parte	41,09481	-5,45686	0,011
4803566	ES020ZCCM004803566	CAP-MANANTIAL JUAN CABARRIZA-SAN LLORENTE	400067	Coincidente en parte	41,69863	-4,06203	0,601
4803567	ES020ZCCM004803567	CAP-FUENTE HOMPEDERA-ROTURAS	400067	Coincidente en parte	41,67375	-4,10854	0,196
4803568	ES020ZCCM004803568	CAP-VALDEARCOS DE LA VEGA	400067	Coincidente en parte	41,65041	-4,03812	0,011
4803569	ES020ZCCM004803569	CAP-OTERO DE GUARDO	400003	Coincidente en parte	42,88174	-4,80745	0,025
4803570	ES020ZCCM004803570	CAP-VALORIA DEL ALCOR	400067	Coincidente en parte	41,89997	-4,80198	0,312
4803571	ES020ZCCM004803571	CAP-SAN ROMÁN-SANTIBÁÑEZ DE LA PEÑA	400003	Coincidente en parte	42,81616	-4,73521	0,035
4803572	ES020ZCCM004803572	CAP-POZO EXCAVADO-CORDOVILLA LA REAL	400016	Coincidente en parte	42,07952	-4,26288	0,011
4803573	ES020ZCCM004803573	CAP-LAS FUENTICAS-FERRERAS DE ABAJO	400033	Coincidente en parte	41,87832	-6,10054	0,025
4803574	ES020ZCCM004803574	CAP-FUENTELASCAMBAS-FERRERAS DE ABAJO	400033	Coincidente en parte	41,88085	-6,11081	0,102
4803575	ES020ZCCM004803575	CAP-MASOEIRAS-FERRERAS DE ABAJO	400022	Coincidente en parte	41,90205	-6,13354	0,025
4803576	ES020ZCCM004803576	CAP-LA MATONA-FERRERAS DE ABAJO	400022	Coincidente en parte	41,91294	-6,12956	0,011
4803577	ES020ZCCM004803577	CAP-AMUSQUILLO	400067	Coincidente en parte	41,74780	-4,30013	0,035
4803578	ES020ZCCM004803578	CAP-POZO EL HORCAJO-MONTEMAYOR DE PILILLA	400067	Coincidente en parte	41,50498	-4,45332	0,334
4803579	ES020ZCCM004803579	CAP-MANANTIAL FUENTE EL GUIJO-VILLACONANCIO	400067	Coincidente en parte	41,88471	-4,20282	1,047
4803580	ES020ZCCM004803580	CAP-MANANTIAL LA FUENTE-HERMEDES DE CERRATO	400067	Coincidente en parte	41,81710	-4,17509	0,035

Anejo 3. Apéndice VII. Información adicional sobre zonas protegidas

Código ZP MIRAME	Código EU ZP	Nombre Local ZP	Código MSPF	Tipo Asociación MSPF/ ZP2	Latitud	Longitud	Área ZP (km ²)
4803581	ES020ZCCM004803581	REGISTRO DE LA GALERIA - VALLE LA CANTERA	400067	Coincidente en parte	41,91102	-4,78101	1,158
4803582	ES020ZCCM004803582	CAP-MANANTIALES-VILLADA	400009	Coincidente en parte	42,24290	-4,95467	0,012
4803583	ES020ZCCM004803583	CAP-POZO LAS ERAS-VILLADA	400009	Coincidente en parte	42,25682	-4,94763	0,102
4803584	ES020ZCCM004803584	SONDEO DE SEBÚLCOR	400055	Coincidente en parte	41,27067	-3,88784	0,112
4803585	ES020ZCCM004803585	CAP-VIEJA-CARRAFRESNO-SEQUERA DE FRESNO	400049	Coincidente en parte	41,36715	-3,54597	0,102
4803586	ES020ZCCM004803586	CAP-MANANTIAL CHIZUELA-CANICOSA DE LA SIERRA	400027	Coincidente en parte	41,94293	-3,01280	0,047
4803587	ES020ZCCM004803587	CAP-MANANTIAL TIERRA HUNDIDA-CANICOSA DE LA SIERRA	400027	Coincidente en parte	41,94445	-3,02160	0,038
4803588	ES020ZCCM004803588	CAP-LOS CARBONEROS-SANTIBAÑEZ ZARZAGUDA	400016	Coincidente en parte	42,47755	-3,74926	0,102
4803589	ES020ZCCM004803589	CAP-BECILLA DE VALDERADUEY	400009	Coincidente en parte	42,09830	-5,22007	0,102
4803590	ES020ZCCM004803590	CAP-CARRAPEÑALBA-TRASPINEDO	400067	Coincidente en parte	41,59161	-4,47987	0,037
4803591	ES020ZCCM004803591	CAP-CMNO SANTA MARIA CTRA TORRELOBATÓN-SAN CEBRIAN DE MAZOTE	400038	Coincidente en parte	41,68078	-5,14589	0,035
4803592	ES020ZCCM004803592	CAPTACION-VILLASEXMIR	400067	Coincidente en parte	41,63348	-5,05804	0,312
4803593	ES020ZCCM004803593	CAP-POZUELO DE LA ORDEN	400009	Coincidente en parte	41,82443	-5,25853	0,102
4803594	ES020ZCCM004803594	MANANTIAL FUENTEHERREROS-PEDROSA DE DUERO	400067	Coincidente en parte	41,70835	-4,00357	0,196
4803595	ES020ZCCM004803595	CAP-SAN MARTIN- GUMIEL DE IZAN	400030	Coincidente en parte	41,80134	-3,66869	0,102
4803596	ES020ZCCM004803596	CAP-LA ENEBRA-GUMIEL DE IZAN	400030	Coincidente en parte	41,80433	-3,65758	0,102
4803597	ES020ZCCM004803597	CAP-CTRA.MEDINA-VILLALPANDO	400009	Coincidente en parte	41,85966	-5,42048	0,026
4803598	ES020ZCCM004803598	CAP-VILLACID DE CAMPOS	400009	Coincidente en parte	42,08147	-5,12522	0,011
4803599	ES020ZCCM004803599	CAP-VEZDEMARBÁN	400038	Coincidente en parte	41,65515	-5,36613	0,104
4803600	ES020ZCCM004803600	CAP- VILLARRÍN DE CAMPOS	400031	Coincidente en parte	41,79841	-5,62285	0,038
4803601	ES020ZCCM004803601	CAP-VILDE	400050	Coincidente en parte	41,48921	-3,05328	0,283
4803602	ES020ZCCM004803602	CAP-C/TARDOBISPO-MORALES DEL VINO	400048	Coincidente en parte	41,44555	-5,73995	0,023
4803603	ES020ZCCM004803603	CAP-LA CALLEJA-MORALES DEL VINO	400048	Coincidente en parte	41,44268	-5,73816	0,011
4803604	ES020ZCCM004803604	CAP-MANANTIAL-LOSILLA	400033	Coincidente en parte	41,68483	-5,95266	0,025
4803605	ES020ZCCM004803605	CAP-POZO VIEJO-LOSILLA	400033	Coincidente en parte	41,68484	-5,95317	0,025
4803606	ES020ZCCM004803606	CAP-POZO NUEVO-LOSILLA	400033	Coincidente en parte	41,68478	-5,95291	0,025
4803607	ES020ZCCM004803607	CAP-PRIMERA-SANTA EUFEMIA DEL BARCO	400033	Coincidente en parte	41,67543	-5,89194	0,025
4803608	ES020ZCCM004803608	CAP-OLMILLOS DE CASTRO	400033	Coincidente en parte	41,72948	-5,96755	0,011
4803609	ES020ZCCM004803609	CAP-MARQUIZ DE ALBA	400033	Coincidente en parte	41,71258	-5,97131	0,025
4803610	ES020ZCCM004803610	CAP-TOLLAMERO-OTERO DE BODAS	400022	Coincidente en parte	41,93488	-6,15355	0,025

Anejo 3. Apéndice VII. Información adicional sobre zonas protegidas

Código ZP MIRAME	Código EU ZP	Nombre Local ZP	Código MSPF	Tipo Asociación MSPF/ ZP2	Latitud	Longitud	Área ZP (km ²)
4803611	ES020ZCCM004803611	CAP - SEGUNDA - SANTA EULALIA DE TÁBARA	400024	Coincidente en parte	41,80753	-5,85002	0,102
4803612	ES020ZCCM004803612	CAP-SAN MARTÍN DE TÁBARA	400033	Coincidente en parte	41,75608	-5,99316	0,025
4803613	ES020ZCCM004803613	CAP - PRIMERA - SANTA EULALIA DE TÁBARA	400024	Coincidente en parte	41,80814	-5,84973	0,102
4803614	ES020ZCCM004803614	CAP-ASPARIEGOS	400038	Coincidente en parte	41,67451	-5,59508	0,011
4803615	ES020ZCCM004803615	CAP-LAS ERAS-VILLALBA DE LA LAMPREANA	400031	Coincidente en parte	41,74147	-5,63914	0,338
4803616	ES020ZCCM004803616	CAP-CTRA SAN PEDRO LATARCE-BELVER DE LOS MONTES	400009	Coincidente en parte	41,72713	-5,40293	0,011
4803617	ES020ZCCM004803617	CAP-PLAZA DE LA JUVENTUD-HORCAJO DE LAS TORRES	400047	Coincidente en parte	41,06626	-5,08621	0,115
4803618	ES020ZCCM004803618	CAP-SONDEO-PEÑAFLOR DE HORNIJA	400067	Coincidente en parte	41,71605	-4,98486	0,035
4803619	ES020ZCCM004803619	CAP-MANANTIAL-PEÑAFLOR DE HORNIJA	400067	Coincidente en parte	41,75379	-4,98906	0,601
4803620	ES020ZCCM004803620	CAP-VALDILA-CASTRODEZA	400067	Coincidente en parte	41,66223	-4,95033	0,601
4803621	ES020ZCCM004803621	CAP-VILLABUENA DEL PUENTE	400048	Coincidente en parte	41,37248	-5,42298	0,015
4803622	ES020ZCCM004803622	CAP-MORALEJA DEL VINO	400048	Coincidente en parte	41,46591	-5,65812	0,206
4803623	ES020ZCCM004803623	CAP-EL PERDIGÓN	400048	Coincidente en parte	41,39704	-5,72591	0,105
4803624	ES020ZCCM004803624	CAP-LA BÓVEDA DE TORO	400048	Coincidente en parte	41,34786	-5,41148	0,119
4803625	ES020ZCCM004803625	CAP-VILLAMOR DE LOS ESCUDEROS	400048	Coincidente en parte	41,25112	-5,57955	0,015
4803626	ES020ZCCM004803626	CAP-MAYADA-FERRERAS DE ARRIBA	400033	Coincidente en parte	41,88713	-6,21025	0,025
4803627	ES020ZCCM004803627	CAP-LOS CAÑOS-FERRERAS DE ARRIBA	400033	Coincidente en parte	41,88702	-6,21042	0,025
4803628	ES020ZCCM004803628	CAP - POZO - SARRACÍN DE ALISTE	400033	Coincidente en parte	41,84215	-6,19407	0,102
4803629	ES020ZCCM004803629	CAP-ORDINARIA-VEGALTRAVE	400033	Coincidente en parte	41,70372	-6,11125	0,025
4803630	ES020ZCCM004803630	CAP-FUENTE SANZA-QUINTANAR DE LA SIERRA	400027	Coincidente en parte	42,02774	-3,00805	0,402
4803631	ES020ZCCM004803631	CAP-MATALOBO-QUINTANILLA DEL AGUA	400017	Coincidente en parte	42,06471	-3,64425	0,011
4803632	ES020ZCCM004803632	CAP-LA CARRERA-TORDUELES	400017	Coincidente en parte	42,01523	-3,62400	0,102
4803633	ES020ZCCM004803633	CAP-CARREVIEJA-FUENTESAUÇO	400048	Coincidente en parte	41,22624	-5,50462	0,172
4803634	ES020ZCCM004803634	CAP-FRADES-CALERUEGA	400030	Coincidente en parte	41,84140	-3,48740	0,196
4803635	ES020ZCCM004803635	CAP-ALIAGARES-CALERUEGA	400030	Coincidente en parte	41,84816	-3,49290	0,196
4803636	ES020ZCCM004803636	CAP-FUENTE REY-CALERUEGA	400030	Coincidente en parte	41,86788	-3,45279	0,102
4803637	ES020ZCCM004803637	CAP-URB.AMPLIACIÓN DEHESA PANCORBO-MAELLO	400045	Coincidente en parte	40,81122	-4,61244	0,011
4803638	ES020ZCCM004803638	CAP-PERFORACION EL PRADO-GOTARRENDURA	400047	Coincidente en parte	40,82627	-4,74041	0,102
4803639	ES020ZCCM004803639	CAP-LOS COMUNES-CABAÑAS DE SAYAGO	400048	Coincidente en parte	41,33102	-5,77847	0,102
4803640	ES020ZCCM004803640	CAP-CAZURRA	400048	Coincidente en parte	41,41464	-5,70349	0,196
4803641	ES020ZCCM004803641	CAP-MADRIDANOS	400048	Coincidente en parte	41,47815	-5,61200	0,036

Código ZP MIRAME	Código EU ZP	Nombre Local ZP	Código MSPF	Tipo Asociación MSPF/ ZP2	Latitud	Longitud	Área ZP (km ²)
4803642	ES020ZCCM004803642	CAP-PELEAGONZALO	400048	Coincidente en parte	41,47778	-5,48767	0,102
4803643	ES020ZCCM004803643	CAP-FUENTESPREADAS	400048	Coincidente en parte	41,32811	-5,63009	0,102
4803644	ES020ZCCM004803644	CAP-EL MURIEL-ESPINOSA DE LOS CABALLEROS	400045	Coincidente en parte	41,00911	-4,65363	0,035
4803645	ES020ZCCM004803645	CAP-CARRETERA CASTELLANOS-BARROMAN	400047	Coincidente en parte	41,06723	-4,92782	0,102
4803646	ES020ZCCM004803646	CAP-MARZALES	400038	Coincidente en parte	41,58718	-5,13324	0,312
4803647	ES020ZCCM004803647	CAP-POZO-VILLALMANZO	400017	Coincidente en parte	42,05197	-3,74018	0,106
4803648	ES020ZCCM004803648	CAP-LAS ESCUELAS-CASTELLANOS DE ZAPARDIEL	400047	Coincidente en parte	41,08311	-4,91241	0,011
4803649	ES020ZCCM004803649	CAPTACIÓN CALZADA VIEJA (GUTIERRE-MUÑOZ)	400045	Coincidente en parte	40,98310	-4,64197	0,011
4803650	ES020ZCCM004803650	CAPTACIÓN ORBITA	400045	Coincidente en parte	40,99626	-4,64137	0,011
4803651	ES020ZCCM004803651	SONDEO ORDINARIO DE RODA DE ERESMA	400055	Coincidente en parte	41,03356	-4,18724	0,102
4803652	ES020ZCCM004803652	SONDEO DE BARBOLLA	400049	Coincidente en parte	41,32313	-3,67746	0,011
4803653	ES020ZCCM004803653	SONDEO VIEJO DE LOS HUERTOS	400055	Coincidente en parte	41,00952	-4,22016	0,011
4803654	ES020ZCCM004803654	CAP-CAÑOS DE SAN ILDEFONSO-BERCIAL (SG)	400055	Coincidente en parte	40,89057	-4,41697	0,011
4803655	ES020ZCCM004803655	CAP-ERAS DE SAN PABLO-BERCIAL (SG)	400055	Coincidente en parte	40,90563	-4,44167	0,102
4803656	ES020ZCCM004803656	SONDEO VIEJO DE SANGARCÍA	400055	Coincidente en parte	40,94444	-4,42649	0,312
4803657	ES020ZCCM004803657	CAP-SONDEO NUEVO-SANGARCÍA	400055	Coincidente en parte	40,94436	-4,42602	0,312
4803658	ES020ZCCM004803658	CAP-MANANTIAL-TORRECILLA DEL PINAR(SG)	400045	Coincidente en parte	41,37058	-4,03393	0,312
4803659	ES020ZCCM004803659	CAP-SONDEO-TORRECILLA DEL PINAR(SG)	400045	Coincidente en parte	41,37223	-4,03648	0,866
4803660	ES020ZCCM004803660	CAP-MORALEJA DE COCA	400045	Coincidente en parte	41,11173	-4,54947	0,035
4803661	ES020ZCCM004803661	SONDEO DE LAGUNA DE CONTRERAS	400067	Coincidente en parte	41,49376	-4,03300	0,011
4803662	ES020ZCCM004803662	SONDEO DE VIVAR DE FUENTIDUEÑA	400067	Coincidente en parte	41,48093	-4,00916	0,102
4803663	ES020ZCCM004803663	SONDEO DE URUEÑAS	400046	Coincidente en parte	41,35467	-3,77754	0,283
4803664	ES020ZCCM004803664	SONDEO DE MUÑOPEDEO	400055	Coincidente en parte	40,88455	-4,46789	0,312
4803665	ES020ZCCM004803665	CAP-BERCIMUEL	400049	Coincidente en parte	41,40214	-3,57716	0,102
4803666	ES020ZCCM004803666	SONDEO DE CARRASCAL DEL RÍO	400055	Coincidente en parte	41,37082	-3,89947	0,011
4803667	ES020ZCCM004803667	CAP-LA FUENTE-ADRADA DE PIRÓN	400054	Coincidente en parte	41,05174	-4,05106	0,116
4803668	ES020ZCCM004803668	SONDEO DE CASTILLEJO DE MESLEÓN	400049	Coincidente en parte	41,27908	-3,60104	0,011
4803669	ES020ZCCM004803669	SONDEO DE ENCINAS	400049	Coincidente en parte	41,37647	-3,67208	0,011
4803670	ES020ZCCM004803670	CAP-LA BARCENA-OTEROS DE BOEDO	400006	Coincidente en parte	42,66312	-4,49403	0,102
4803671	ES020ZCCM004803671	CAP-CUBO DE DON SANCHO	400053	Coincidente en parte	40,89817	-6,30232	0,011
4803672	ES020ZCCM004803672	CAP-SONDEO-SANCTI SPIRITUS	400059	Coincidente en parte	40,65649	-6,38492	0,011

Anejo 3. Apéndice VII. Información adicional sobre zonas protegidas

Código ZP MIRAME	Código EU ZP	Nombre Local ZP	Código MSPF	Tipo Asociación MSPF/ ZP2	Latitud	Longitud	Área ZP (km ²)
4803673	ES020ZCCM004803673	CAP-MANANTIAL-SANCTI SPIRITUS	400059	Coincidente en parte	40,65493	-6,38395	0,012
4803674	ES020ZCCM004803674	CAP-POZO NUEVO-TORRECILLA DE LA ORDEN	400047	Coincidente en parte	41,21720	-5,22162	0,102
4803675	ES020ZCCM004803675	CAP-CARRETERA VILLALBA-MATILLA DE LOS CAÑOS DEL RIO	400059	Coincidente en parte	40,82019	-5,95679	0,102
4803676	ES020ZCCM004803676	LOS CHINOS (DOÑINOS DE SALAMANCA)	400052	Coincidente en parte	40,95929	-5,75105	0,148
4803677	ES020ZCCM004803677	RONDA EXTERIOR (CALZADA DE VALDUNCIEL)	400052	Coincidente en parte	41,08712	-5,70455	0,035
4803678	ES020ZCCM004803678	MAJADA LAS VACAS (NAVASFRIAS)	400065	Coincidente en parte	40,27198	-6,83634	0,025
4803679	ES020ZCCM004803679	LOS VALES (NAVASFRIAS)	400065	Coincidente en parte	40,29696	-6,85208	0,025
4803680	ES020ZCCM004803680	CAP-SONDEO-BENLLERA	400002	Coincidente en parte	42,77076	-5,75461	0,011
4803681	ES020ZCCM004803681	CAP-SANTAS MARTAS-LA POLA DE GORDON	400001	Coincidente en parte	42,85866	-5,64624	0,025
4803682	ES020ZCCM004803682	CAP-VILDOSO-LA POLA DE GORDON	400001	Coincidente en parte	42,87463	-5,72828	0,051
4803683	ES020ZCCM004803683	CAP-VILLOJO-LA POLA DE GORDON	400001	Coincidente en parte	42,84028	-5,68872	0,025
4803684	ES020ZCCM004803684	CAP-VEGAHONDA-LLOMBERA	400001	Coincidente en parte	42,85044	-5,61255	0,025
4803685	ES020ZCCM004803685	SONDEO 1 DE PADIERNOS	400064	Coincidente en parte	40,61861	-4,84697	0,102
4803686	ES020ZCCM004803686	SONDEO 2 DE PADIERNOS	400064	Coincidente en parte	40,61861	-4,84697	0,102
4803687	ES020ZCCM004803687	SONDEO DE LA SERRADA	400064	Coincidente en parte	40,62789	-4,79712	0,102
4803688	ES020ZCCM004803688	CAP-MANANTIALES-TORNADIZOS DE AVILA	400061	Coincidente en parte	40,59910	-4,59193	0,025
4803689	ES020ZCCM004803689	MANANTIALES DE BALBARDA	400061	Coincidente en parte	40,65513	-4,97954	0,025
4803690	ES020ZCCM004803690	MANANTIALES DE SANCHICORTO	400061	Coincidente en parte	40,62674	-4,95926	0,025
4803691	ES020ZCCM004803691	MANANTIALES DE OCO	400061	Coincidente en parte	40,63328	-4,95575	0,025
4803692	ES020ZCCM004803692	SONDEO DE BLACHA	400064	Coincidente en parte	40,56070	-4,98692	0,102
4803693	ES020ZCCM004803693	SONDEO DE MUÑO GALINDO	400064	Coincidente en parte	40,60072	-4,90560	0,102
4803694	ES020ZCCM004803694	SONDEO DE SALOBRALEJO	400064	Coincidente en parte	40,58771	-4,90624	0,102
4803695	ES020ZCCM004803695	SONDEO DE SANTA MARÍA DEL ARROYO	400064	Coincidente en parte	40,59938	-4,92498	0,102
4803696	ES020ZCCM004803696	CAP-ABUSEJO	400059	Coincidente en parte	40,70615	-6,14522	0,102
4803697	ES020ZCCM004803697	MANANTIAL DE GEMUÑO	400064	Coincidente en parte	40,57961	-4,77972	0,102
4803698	ES020ZCCM004803698	MANANTIAL DE MENGAMUÑOZ	400061	Coincidente en parte	40,49294	-4,99543	0,025
4803699	ES020ZCCM004803699	MANANTIAL DE AMAVIDA	400061	Coincidente en parte	40,57877	-5,07445	0,025
4803700	ES020ZCCM004803700	SONDEO DE LA TORRE	400064	Coincidente en parte	40,58586	-4,96327	0,102
4803701	ES020ZCCM004803701	CAPTACION-TIEDRA	400067	Coincidente en parte	41,65696	-5,26346	0,207
4803702	ES020ZCCM004803702	CAP-VILLARDEFRADES	400038	Coincidente en parte	41,72089	-5,25696	0,102
4803703	ES020ZCCM004803703	CAP-MIÑOMINGO-ROBLEDA	400065	Coincidente en parte	40,37599	-6,60389	0,025

Anejo 3. Apéndice VII. Información adicional sobre zonas protegidas

Código ZP MIRAME	Código EU ZP	Nombre Local ZP	Código MSPF	Tipo Asociación MSPF/ ZP2	Latitud	Longitud	Área ZP (km ²)
4803704	ES020ZCCM004803704	CAP-MOTA DEL MARQUES	400038	Coincidente en parte	41,63597	-5,18249	0,334
4803705	ES020ZCCM004803705	CAP-VILLALBARBA	400038	Coincidente en parte	41,60400	-5,21296	0,312
4803706	ES020ZCCM004803706	CAP-LA TEJERA-CASTRILLO DE LA VEGA	400042	Coincidente en parte	41,65137	-3,77337	0,332
4803707	ES020ZCCM004803707	CAMINO SAN ANDRES (BABILAFUENTE)	400052	Coincidente en parte	40,97944	-5,42707	0,136
4803708	ES020ZCCM004803708	CAP-CANTARRANAS-CASTRILLO DE VILLAVEGA	400006	Coincidente en parte	42,45391	-4,47934	0,011
4803709	ES020ZCCM004803709	CAP- POZO EXCAVADO- MELGAR DE YUSO	400006	Coincidente en parte	42,25467	-4,24730	0,011
4803710	ES020ZCCM004803710	CAP-MANANTIAL-SANTILLÁN DEL AGUA	400017	Coincidente en parte	42,03914	-3,72033	0,011
4803711	ES020ZCCM004803711	CAP-RUYALES DEL AGUA	400017	Coincidente en parte	42,03518	-3,80593	0,102
4803712	ES020ZCCM004803712	CAP-LA TORRE-ALDEA DEL OBISPO	400053	Coincidente en parte	40,71385	-6,78304	0,025
4803713	ES020ZCCM004803713	SONDEO NUEVO DE ENCINILLAS	400055	Coincidente en parte	41,01923	-4,15682	0,312
4803714	ES020ZCCM004803714	CAP-POZO DEL CIVIL(PAR.5885 POL. 1)-CASTROMONTE	400067	Coincidente en parte	41,77285	-5,04305	0,601
4803715	ES020ZCCM004803715	CAP-FUENTE TORO(PAR. 5335 POL.1)-CASTROMONTE	400067	Coincidente en parte	41,78376	-5,02656	0,601
4803716	ES020ZCCM004803716	CAP-SAN PELAYO	400067	Coincidente en parte	41,69046	-5,03034	0,601
4803717	ES020ZCCM004803717	POZO LAS CHORCAS DE OSORNILLO	400006	Coincidente en parte	42,37508	-4,28014	0,011
4803718	ES020ZCCM004803718	CHARCO DE HORNO (CASILLAS DE FLORES)	400065	Coincidente en parte	40,37826	-6,75567	0,025
4803719	ES020ZCCM004803719	CAP-POZO-CASILLAS DE FLORES	400065	Coincidente en parte	40,37855	-6,75547	0,025
4803720	ES020ZCCM004803720	CAP-FLORIDA DE LIEBANA	400052	Coincidente en parte	41,02085	-5,76417	0,102
4803721	ES020ZCCM004803721	CAPTACION LA ALAMEDILLA	400063	Coincidente en parte	40,48186	-6,82405	0,102
4803722	ES020ZCCM004803722	LA DEHESA (MIRANDA DE AZÁN)	400058	Coincidente en parte	40,86906	-5,68487	0,025
4803723	ES020ZCCM004803723	CAP-HORMICEDO-VILLADIEGO	400014	Coincidente en parte	42,59376	-3,98688	0,904
4803724	ES020ZCCM004803724	CAP-LA DEHESA-TAMAMES	400058	Coincidente en parte	40,65003	-6,09798	0,283
4803725	ES020ZCCM004803725	CAPTACIÓN "CAMPO DE FUTBOL" DE SAN PABLO DE LA MORALEJA	400047	Coincidente en parte	41,16078	-4,77471	0,011
4803726	ES020ZCCM004803726	CAP-SONDEO-TORRECILLA DE LA ABADESA	400038	Coincidente en parte	41,48557	-5,08878	0,011
4803727	ES020ZCCM004803727	CAP-MARTÍN QUEMADA I-EL ARCO	400052	Coincidente en parte	41,09414	-5,82847	0,102
4803728	ES020ZCCM004803728	CAP-HUERTA-CENTRO VILLA STA TERESA-GOTARRENDURA	400047	Coincidente en parte	40,81965	-4,74328	0,102
4803729	ES020ZCCM004803729	LA BARRACA (EL CABACO)	400058	Coincidente en parte	40,57498	-6,12454	0,102
4803730	ES020ZCCM004803730	CAP-MÚLTIPLE-ESCURIAL DE LA SIERRA	400058	Coincidente en parte	40,59300	-5,95769	0,025
4803731	ES020ZCCM004803731	LOS HUERTOS (LA SAGRADA)	400059	Coincidente en parte	40,74084	-6,07133	0,102
4803732	ES020ZCCM004803732	CAP-MURIEL DE ZAPARDIEL	400047	Coincidente en parte	41,12345	-4,84512	0,011
4803733	ES020ZCCM004803733	CAP-HONCALADA	400047	Coincidente en parte	41,15392	-4,85305	0,011

Anejo 3. Apéndice VII. Información adicional sobre zonas protegidas

Código ZP MIRAME	Código EU ZP	Nombre Local ZP	Código MSPF	Tipo Asociación MSPF/ ZP2	Latitud	Longitud	Área ZP (km ²)
4803734	ES020ZCCM004803734	CAP-NAVALES	400052	Coincidente en parte	40,79073	-5,47942	0,012
4803735	ES020ZCCM004803735	CAP-PEDRAZA DE ALBA	400052	Coincidente en parte	40,75699	-5,38253	0,102
4803736	ES020ZCCM004803736	CAPTACION PEDROSILLO EL RALO	400052	Coincidente en parte	41,04824	-5,54868	0,312
4803737	ES020ZCCM004803737	CAPTACION TABERA DE ABAJO	400059	Coincidente en parte	40,91108	-6,00213	0,102
4803738	ES020ZCCM004803738	CAP-VALVERDÓN	400052	Coincidente en parte	41,05057	-5,76743	0,102
4803739	ES020ZCCM004803739	CAP-CABEZA DE FRAMONTANOS	400053	Coincidente en parte	41,20698	-6,42365	0,025
4803740	ES020ZCCM004803740	EL BARDIAL (MIEZA)	400053	Coincidente en parte	41,16603	-6,65604	0,025
4803741	ES020ZCCM004803741	CAP-LAS BANDELERAS I-ZAMAYÓN	400052	Coincidente en parte	41,18800	-5,84006	0,102
4803742	ES020ZCCM004803742	CAP-MANANTIAL CARAZO-HACINAS	400018	Coincidente en parte	41,96925	-3,31665	0,038
4803743	ES020ZCCM004803743	CAP-POZO EXCAVADO-LA MUDARRA	400067	Coincidente en parte	41,77945	-4,94234	0,601
4803744	ES020ZCCM004803744	CAP-POZO ENTUBADO-LA MUDARRA	400067	Coincidente en parte	41,77941	-4,94233	0,601
4803745	ES020ZCCM004803745	CAP-CALVARIO 2-CANTIMPALOS	400055	Coincidente en parte	41,06969	-4,16198	0,493
4803746	ES020ZCCM004803746	CAP-TAMARIZ DE CAMPOS	400009	Coincidente en parte	41,97755	-5,02443	0,011
4803747	ES020ZCCM004803747	CAP-SONDEO-MEIZARA	400005	Coincidente en parte	42,45453	-5,69053	0,011
4803748	ES020ZCCM004803748	CAP-SONDEO-BANUNCIAS	400005	Coincidente en parte	42,47027	-5,63439	0,011
4803749	ES020ZCCM004803749	CAP-SONDEO VIEJO- ARDONCINO	400005	Coincidente en parte	42,48792	-5,64565	0,102
4803750	ES020ZCCM004803750	CAP-SONDEO-ANTIMIO DE ARRIBA	400005	Coincidente en parte	42,51545	-5,64190	0,102
4803751	ES020ZCCM004803751	CAP-SONDEO-VILLAR DE MAZARIFE	400005	Coincidente en parte	42,48665	-5,73026	0,011
4803752	ES020ZCCM004803752	CAP-SONDEO-CHOZAS DE ABAJO	400005	Coincidente en parte	42,50650	-5,68841	0,011
4803753	ES020ZCCM004803753	CAP-SONDEO-CHOZAS DE ARRIBA	400005	Coincidente en parte	42,52488	-5,69475	0,102
4803754	ES020ZCCM004803754	CAP-SONDEO-CEMBRANOS	400005	Coincidente en parte	42,48514	-5,58587	0,016
4803755	ES020ZCCM004803755	CAP-MANCOMUNIDAD DE PINARES-AGUILAFUENTE	400055	Coincidente en parte	41,27219	-4,11144	0,096
4803756	ES020ZCCM004803756	CAP-LAS FUENTES-AGUILAFUENTE	400055	Coincidente en parte	41,27270	-4,11077	0,043
4803757	ES020ZCCM004803757	CAP-RIEGO DEL CAMINO	400031	Coincidente en parte	41,75893	-5,76434	0,312
4803758	ES020ZCCM004803758	CAP-PIEDRAHITA DE CASTRO	400031	Coincidente en parte	41,68257	-5,72771	0,312
4803759	ES020ZCCM004803759	CAP-LAS LASTRAS-HONTANARES DE ERESMA	400055	Coincidente en parte	40,97999	-4,19914	0,112
4803760	ES020ZCCM004803760	CAP-LA EMPOLLADA-HONTANARES DE ERESMA	400055	Coincidente en parte	40,98920	-4,20195	0,206
4803761	ES020ZCCM004803761	CAP-BENAFARCES	400038	Coincidente en parte	41,62120	-5,28853	0,011
4803762	ES020ZCCM004803762	CAP-PEDROSA DEL REY	400038	Coincidente en parte	41,55850	-5,20433	0,312
4803763	ES020ZCCM004803763	CAP-POZO LA VENTA-COGOLLOS	400017	Coincidente en parte	42,19532	-3,69893	0,102
4803764	ES020ZCCM004803764	MANANTIAL 1-BAÑOS DE VALDEARADOS	400030	Coincidente en parte	41,79525	-3,53652	0,102

Anejo 3. Apéndice VII. Información adicional sobre zonas protegidas

Código ZP MIRAME	Código EU ZP	Nombre Local ZP	Código MSPF	Tipo Asociación MSPF/ ZP2	Latitud	Longitud	Área ZP (km ²)
4803765	ES020ZCCM004803765	CAP-VILLAVAQUERIN	400067	Coincidente en parte	41,66316	-4,45826	0,102
4803766	ES020ZCCM004803766	CAP-CANILLAS DE ESGUEVA	400067	Coincidente en parte	41,73602	-4,13717	0,601
4803767	ES020ZCCM004803767	EL SIERRO (FUENTELIANTE)	400053	Coincidente en parte	40,88328	-6,56881	0,025
4803768	ES020ZCCM004803768	CAP-VALDEMORO I-CARRASCAL DEL OBISPO	400058	Coincidente en parte	40,75784	-5,97796	0,025
4803769	ES020ZCCM004803769	CAP-VALDEMORO II-CARRASCAL DEL OBISPO	400058	Coincidente en parte	40,75926	-5,97869	0,025
4803770	ES020ZCCM004803770	CASTELLAR (ALDEASECA DE LA FRONTERA)	400047	Coincidente en parte	40,94730	-5,20982	0,102
4803771	ES020ZCCM004803771	CAP-SONDEO-ALDEHUELA DE LA BOVEDA	400059	Coincidente en parte	40,84438	-6,05402	0,102
4803772	ES020ZCCM004803772	CAP-LA FUENTE-ALDEHUELA DE LA BÓVEDA	400059	Coincidente en parte	40,84431	-6,05422	0,102
4803773	ES020ZCCM004803773	CAP-GEMA	400048	Coincidente en parte	41,41378	-5,64774	0,196
4803774	ES020ZCCM004803774	CAP-CASASECA DE CAMPEAN	400048	Coincidente en parte	41,37969	-5,73331	0,102
4803775	ES020ZCCM004803775	CAP-POZO VIEJO-EL CAMPILLO	400047	Coincidente en parte	41,25688	-5,01190	0,035
4803776	ES020ZCCM004803776	CAP-SALVADOR DE ZAPARDIEL	400047	Coincidente en parte	41,11578	-4,87566	0,102
4803777	ES020ZCCM004803777	CALLE DEL TEJAR (VILLAFLORES)	400048	Coincidente en parte	41,08164	-5,23583	0,102
4803778	ES020ZCCM004803778	CAP-CAMPO DE HUERTAS-BOGAJO	400053	Coincidente en parte	40,89653	-6,52899	0,025
4803779	ES020ZCCM004803779	CAP-NUEVA-LA BERZOSA-GRAJERA	400049	Coincidente en parte	41,36660	-3,60949	0,105
4803780	ES020ZCCM004803780	CAP-LAS EMPOZADERAS-FUENTERREBOLLO	400046	Coincidente en parte	41,26544	-3,84975	0,551
4803781	ES020ZCCM004803781	SONDEO PLAZA ARCOS, DE NAVALILLA	400055	Coincidente en parte	41,33892	-3,93170	0,011
4803782	ES020ZCCM004803782	SONDEO DE VALDESIMONTE	400055	Coincidente en parte	41,23553	-3,84931	0,312
4803783	ES020ZCCM004803783	MANANTIAL 1 DE PAJAREJOS	400049	Coincidente en parte	41,39038	-3,58885	0,102
4803784	ES020ZCCM004803784	MANANTIAL 2 DE PAJAREJOS	400049	Coincidente en parte	41,39038	-3,58885	0,102
4803785	ES020ZCCM004803785	SONDEO DE ALDEONTE	400049	Coincidente en parte	41,35724	-3,68124	0,102
4803786	ES020ZCCM004803786	CAP-EL OLMILLO(SG)	400046	Coincidente en parte	41,32395	-3,70324	0,283
4803787	ES020ZCCM004803787	CAPTACIÓN MARIJIMENO ALDEALCORVO	400055	Coincidente en parte	41,23782	-3,77778	0,102
4803788	ES020ZCCM004803788	CAP-PEÑA GRANDE-CASLA	400054	Coincidente en parte	41,13692	-3,65054	0,025
4803789	ES020ZCCM004803789	CAP-SAUQUILLO-CASLA	400054	Coincidente en parte	41,13858	-3,64844	0,025
4803790	ES020ZCCM004803790	CAP-LA TERRERA-CASLA	400054	Coincidente en parte	41,14221	-3,63951	0,025
4803791	ES020ZCCM004803791	CAP-CASASOLA DE ARIÓN	400038	Coincidente en parte	41,57797	-5,23411	0,035
4803792	ES020ZCCM004803792	CAP-LODOSO	400016	Coincidente en parte	42,43663	-3,83227	0,196
4803793	ES020ZCCM004803793	CAP-LOS CASARES-PEDROSA DE RÍO ÚRBEL	400016	Coincidente en parte	42,41872	-3,80399	0,196
4803794	ES020ZCCM004803794	CAP-ADRADA DE HAZA	400067	Coincidente en parte	41,59073	-3,82606	0,102
4803795	ES020ZCCM004803795	POZO ARTESIANO-VILLALAFUENTE	400006	Coincidente en parte	42,53848	-4,71613	0,102

Anejo 3. Apéndice VII. Información adicional sobre zonas protegidas

Código ZP MIRAME	Código EU ZP	Nombre Local ZP	Código MSPF	Tipo Asociación MSPF/ ZP2	Latitud	Longitud	Área ZP (km ²)
4803796	ES020ZCCM004803796	CAP-HUMAYOR-SAN PEDRO SAMUEL	400016	Coincidente en parte	42,44706	-3,87243	0,196
4803797	ES020ZCCM004803797	CAP-MANANTIAL TABLÍN-CASTROJERIZ	400016	Coincidente en parte	42,26888	-4,11147	0,604
4803798	ES020ZCCM004803798	CAP-MANANTIAL LA PEDRAJA-VALBONILLA	400016	Coincidente en parte	42,22065	-4,15339	0,601
4803799	ES020ZCCM004803799	CAP-MANANTIAL LADERA CASTRILLO DE MURCIA-VILLASILOS	400016	Coincidente en parte	42,34013	-4,09985	0,601
4803800	ES020ZCCM004803800	CAP-MANANTIAL UNO-MECERREYES	400017	Coincidente en parte	42,08789	-3,56957	0,102
4803801	ES020ZCCM004803801	CAP-MANANTIAL DOS-MECERREYES	400017	Coincidente en parte	42,08795	-3,56863	0,102
4803802	ES020ZCCM004803802	CAP-VADOCONDES	400042	Coincidente en parte	41,63874	-3,57414	0,011
4803803	ES020ZCCM004803803	CAP-ARQUILLINOS	400031	Coincidente en parte	41,71171	-5,65824	0,312
4803804	ES020ZCCM004803804	CAP-ORDINARIA-CASTRONUEVO	400031	Coincidente en parte	41,72034	-5,54233	0,312
4803805	ES020ZCCM004803805	CAP-ALDEANUEVA DE FIGUEROA	400048	Coincidente en parte	41,14641	-5,52751	0,102
4803806	ES020ZCCM004803806	LA FUENTE LIBAÑE (MONSAGRO)	400065	Coincidente en parte	40,51536	-6,26335	0,011
4803807	ES020ZCCM004803807	CAP-MOLINO-MACOTERA	400052	Coincidente en parte	40,81960	-5,29901	0,435
4803808	ES020ZCCM004803808	CAP-PALOMAR-MACOTERA	400052	Coincidente en parte	40,83418	-5,27947	0,343
4803809	ES020ZCCM004803809	CAP-TESO LAS CORZAS-NAVARREDONDA DE LA RINCONADA	400058	Coincidente en parte	40,59401	-5,99712	0,025
4803810	ES020ZCCM004803810	CAP-VILLAVERDE DE GUAREÑA	400048	Coincidente en parte	41,06159	-5,50875	0,312
4803811	ES020ZCCM004803811	CAP-MANANTIAL ARROYO MADERON CEVICO NAVERO	400067	Coincidente en parte	41,85973	-4,18260	0,312
4803812	ES020ZCCM004803812	CAP-CAÑIZO	400031	Coincidente en parte	41,76761	-5,50826	0,035
4803813	ES020ZCCM004803813	CAP-SAN MARTÍN DE VALDERADUEY	400031	Coincidente en parte	41,81390	-5,47453	0,312
4803814	ES020ZCCM004803814	CAP-VILLAFRADES	400009	Coincidente en parte	42,07881	-4,97390	0,102
4803815	ES020ZCCM004803815	CAP-VILLABARUZ DE CAMPOS	400009	Coincidente en parte	42,01047	-4,99628	0,102
4803816	ES020ZCCM004803816	CAP-VEGA DE RUIPONCE	400009	Coincidente en parte	42,18699	-5,11627	0,102
4803817	ES020ZCCM004803817	CAP-VILLAGÓMEZ	400009	Coincidente en parte	42,15587	-5,13931	0,102
4803818	ES020ZCCM004803818	CAP-JAMBRINA	400048	Coincidente en parte	41,39000	-5,66964	0,196
4803819	ES020ZCCM004803819	PRADO DE LA VEGA (VALDUNCIEL)	400052	Coincidente en parte	41,08685	-5,67129	0,035
4803820	ES020ZCCM004803820	CAP-PRADO LA PEÑA-CUELGAMURES	400048	Coincidente en parte	41,30401	-5,66920	0,102
4803821	ES020ZCCM004803821	CAP-EL PIÑERO	400048	Coincidente en parte	41,35097	-5,58989	0,011
4803822	ES020ZCCM004803822	CAP- MULTIPLE EL VALLE- VIÑAYO	400002	Coincidente en parte	42,81207	-5,77061	0,025
4803823	ES020ZCCM004803823	CAP-BURGANES DE VALVERDE	400024	Coincidente en parte	41,92137	-5,78415	0,011
4803824	ES020ZCCM004803824	CAP-OLMILLOS DE VALVERDE	400024	Coincidente en parte	41,90872	-5,75737	0,011
4803825	ES020ZCCM004803825	CAP-MILLES DE LA POLVOROSA	400024	Coincidente en parte	41,92386	-5,73466	0,011
4803826	ES020ZCCM004803826	CAP-PEQUE	400024	Coincidente en parte	42,07521	-6,27681	0,011

Anejo 3. Apéndice VII. Información adicional sobre zonas protegidas

Código ZP MIRAME	Código EU ZP	Nombre Local ZP	Código MSPF	Tipo Asociación MSPF/ ZP2	Latitud	Longitud	Área ZP (km ²)
4803827	ES020ZCCM004803827	CAP-CTRA. JUNQUERA-SAN PEDRO DE CEQUE	400024	Coincidente en parte	42,04574	-6,07600	0,011
4803828	ES020ZCCM004803828	CAP-POZO VIEJO-SANTIBAÑEZ DE VIDRIALES	400024	Coincidente en parte	42,07733	-6,01740	0,102
4803829	ES020ZCCM004803829	CAP-POZO NUEVO-SANTIBAÑEZ DE VIDRIALES	400024	Coincidente en parte	42,07733	-6,01740	0,102
4803830	ES020ZCCM004803830	CAP-BERCIANOS DE VIDRIALES	400012	Coincidente en parte	42,07631	-5,96590	0,011
4803831	ES020ZCCM004803831	CAP-POZUELO DE VIDRIALES	400024	Coincidente en parte	42,04215	-5,96487	0,102
4803832	ES020ZCCM004803832	CAP-TARDEMEZAR DE VIDRIALES	400024	Coincidente en parte	42,07554	-5,98959	0,102
4803833	ES020ZCCM004803833	CAP-MORATONES	400012	Coincidente en parte	42,06892	-5,94221	0,011
4803834	ES020ZCCM004803834	CAP-ROSINOS DE VIDRIALES	400012	Coincidente en parte	42,09003	-5,98459	0,011
4803835	ES020ZCCM004803835	CAP-EL PUENTE-UÑA DE QUINTANA	400024	Coincidente en parte	42,08712	-6,13550	0,102
4803836	ES020ZCCM004803836	CAP-VALDEFUENTES-UÑA DE QUINTANA	400024	Coincidente en parte	42,08850	-6,14740	0,011
4803837	ES020ZCCM004803837	CAP-LOS MANANTIALES-GUADAPERO-SERRADILLA DEL ARROYO	400065	Coincidente en parte	40,54803	-6,37578	0,025
4803838	ES020ZCCM004803838	CAP-AVELLANEDA-SORIHUELA	400060	Coincidente en parte	40,43631	-5,68539	0,025
4803839	ES020ZCCM004803839	VERDINAL (RETORTILLO)	400059	Coincidente en parte	40,80408	-6,35805	0,102
4803840	ES020ZCCM004803840	EL CARRERO (LA RINCONADA DE LA SIERRA)	400058	Coincidente en parte	40,61071	-6,04745	0,025
4803841	ES020ZCCM004803841	PEÑASOLANA I	400058	Coincidente en parte	40,94306	-5,73524	0,035
4803842	ES020ZCCM004803842	PEÑASOLANA II	400058	Coincidente en parte	40,94267	-5,73012	0,025
4803843	ES020ZCCM004803843	CAP-A-LA RAD I-GALINDO Y PERAHUY	400052	Coincidente en parte	40,92878	-5,81288	0,102
4803844	ES020ZCCM004803844	CAP-LOS NOGALES-SERRADILLA DEL ARROYO	400065	Coincidente en parte	40,52449	-6,35338	0,025
4803845	ES020ZCCM004803845	CAP-EL CANTO-CAMARZANA DE TERA	400024	Coincidente en parte	41,99631	-6,03183	0,104
4803846	ES020ZCCM004803846	CAP-CABAÑAS DE TERA	400024	Coincidente en parte	42,01060	-6,04350	0,102
4803847	ES020ZCCM004803847	CAP-SAN JUANICO EL NUEVO	400024	Coincidente en parte	42,03120	-6,05573	0,011
4803848	ES020ZCCM004803848	CAP-SANTA MARTA DE TERA	400024	Coincidente en parte	41,99630	-5,97484	0,102
4803849	ES020ZCCM004803849	CAP-POZO ENTUBADO-RIONEGRO DEL PUENTE	400024	Coincidente en parte	42,03051	-6,22423	0,102
4803850	ES020ZCCM004803850	CAP-SANTA EULALIA DE RIO NEGRO	400022	Coincidente en parte	42,03150	-6,26531	0,025
4803851	ES020ZCCM004803851	CAP-BARBADILLO	400052	Coincidente en parte	40,90987	-5,87544	0,016
4803852	ES020ZCCM004803852	CAP-VILLAFER	400007	Coincidente en parte	42,11794	-5,57237	0,011
4803853	ES020ZCCM004803853	CAP-SONDEO-VILLALOBOS	400009	Coincidente en parte	41,94589	-5,47428	0,102
4803854	ES020ZCCM004803854	CAP-VALLE DE VEGACERVERA	400001	Coincidente en parte	42,89339	-5,56970	0,025
4803855	ES020ZCCM004803855	CAP-MATALOBERA-BÁSCONES DE OJEDA	400006	Coincidente en parte	42,69138	-4,52462	0,011
4803856	ES020ZCCM004803856	CAP-EL BOSTAL-BÁSCONES DE OJEDA	400006	Coincidente en parte	42,69542	-4,55353	0,102
4803857	ES020ZCCM004803857	MANANTIAL FUENTENEBRO	400067	Coincidente en parte	41,46233	-3,74701	0,025

Anejo 3. Apéndice VII. Información adicional sobre zonas protegidas

Código ZP MIRAME	Código EU ZP	Nombre Local ZP	Código MSPF	Tipo Asociación MSPF/ ZP2	Latitud	Longitud	Área ZP (km ²)
4803858	ES020ZCCM004803858	CAP-SANTA CLARA DE AVEDILLO	400048	Coincidente en parte	41,33517	-5,68059	0,102
4803859	ES020ZCCM004803859	CAP-MAYALDE	400052	Coincidente en parte	41,25221	-5,80184	0,011
4803860	ES020ZCCM004803860	CAP-ORDINARIA-VILLALAZAN	400048	Coincidente en parte	41,49108	-5,59562	0,035
4803861	ES020ZCCM004803861	CAP-VALDUNQUILLO	400009	Coincidente en parte	42,04328	-5,31424	0,011
4803862	ES020ZCCM004803862	CAP-QUINTANILLA DEL MOLAR	400031	Coincidente en parte	41,98929	-5,45081	0,011
4803863	ES020ZCCM004803863	CAP-SAELICES DE MAYORGA	400009	Coincidente en parte	42,21186	-5,20592	0,011
4803864	ES020ZCCM004803864	CAP-FUENTEMOLINOS	400067	Coincidente en parte	41,60528	-3,85017	0,601
4803865	ES020ZCCM004803865	LAS FUENTECILLAS (BOVEDA DEL RIO ALMAR)	400052	Coincidente en parte	40,84639	-5,21787	0,035
4803866	ES020ZCCM004803866	POZO 2 VILLANUEVA DE GUMIEL	400030	Coincidente en parte	41,73666	-3,62337	0,102
4803867	ES020ZCCM004803867	CAP-VALLESA DE LA GUAREÑA	400048	Coincidente en parte	41,13651	-5,32742	0,011
4803868	ES020ZCCM004803868	CAP-TERRADILLOS DE LOS TEMPLARIOS	400009	Coincidente en parte	42,36187	-4,89138	0,102
4803869	ES020ZCCM004803869	CAP-VILLAMBRÁN DE CEA	400010	Coincidente en parte	42,42860	-4,89246	0,011
4803870	ES020ZCCM004803870	CAP-PLAZA MAYOR-RENEDE DE LA VEGA	400010	Coincidente en parte	42,45278	-4,70309	0,011
4803871	ES020ZCCM004803871	CAP-C/ ALEGRÍA-RENEDE DE LA VEGA	400010	Coincidente en parte	42,45341	-4,70444	0,011
4803872	ES020ZCCM004803872	CAP-SANTILLÁN DE LA VEGA	400010	Coincidente en parte	42,44141	-4,71156	0,011
4803873	ES020ZCCM004803873	CAP-LOBERA DE LA VEGA	400010	Coincidente en parte	42,50039	-4,72728	0,011
4803874	ES020ZCCM004803874	CAP-SAN MIGUEL DE LA RIBERA	400048	Coincidente en parte	41,32989	-5,58099	0,102
4803875	ES020ZCCM004803875	LA VEGA (CABRILLAS)	400059	Coincidente en parte	40,74554	-6,17654	0,312
4803876	ES020ZCCM004803876	CAP-ORDINARIA-EL MADERAL	400048	Coincidente en parte	41,27973	-5,62429	0,102
4803877	ES020ZCCM004803877	CAP-LA VEGA-TARAZONA DE GUAREÑA	400047	Coincidente en parte	41,16443	-5,22661	0,102
4803878	ES020ZCCM004803878	SONDEO DE MARAZUELA	400055	Coincidente en parte	40,97811	-4,36752	0,312
4803879	ES020ZCCM004803879	MAN. LOS REGAJOS (LOS MOLINOS)	400060	Coincidente en parte	40,41877	-5,38581	0,025
4803880	ES020ZCCM004803880	CAP-FUENTE EL PATO-SANTO DOMINGO DE SILOS	400018	Coincidente en parte	41,95652	-3,41076	0,283
4803881	ES020ZCCM004803881	MANANTIAL LA FUENTE (INTORCISA)	400006	Coincidente en parte	42,78439	-4,79981	0,102
4803882	ES020ZCCM004803882	MANANTIAL DE LA LAGUNA ARAUZO DE SALCE	400030	Coincidente en parte	41,82793	-3,40014	0,011
4803883	ES020ZCCM004803883	CAP-FUENTECÉN	400067	Coincidente en parte	41,63628	-3,86249	0,312
4803884	ES020ZCCM004803884	CAP-CAMINO ESPINO-VILLAFÁFILA	400031	Coincidente en parte	41,85568	-5,61832	0,357
4803885	ES020ZCCM004803885	CAP-VILLAESCUSA	400048	Coincidente en parte	41,20979	-5,46196	0,102
4803886	ES020ZCCM004803886	CAP-BOMBA GRANDE-PARADA DE ARRIBA	400052	Coincidente en parte	40,98755	-5,79360	0,102
4803887	ES020ZCCM004803887	FUENTE EL ÁLAMO (CEREZAL DE PEÑAHORCADA)	400053	Coincidente en parte	41,13178	-6,65324	0,025
4803888	ES020ZCCM004803888	CAP-VILLAR DE FALLAVES	400009	Coincidente en parte	41,92586	-5,33875	0,011

Anejo 3. Apéndice VII. Información adicional sobre zonas protegidas

Código ZP MIRAME	Código EU ZP	Nombre Local ZP	Código MSPF	Tipo Asociación MSPF/ ZP2	Latitud	Longitud	Área ZP (km ²)
4803889	ES020ZCCM004803889	CAP-FUENTE EL PUERCO-GUMIEL DE MERCADO	400030	Coincidente en parte	41,78918	-3,75754	0,102
4803890	ES020ZCCM004803890	CAP-EL VISO-GUMIEL DE MERCADO	400030	Coincidente en parte	41,75636	-3,80151	0,102
4803891	ES020ZCCM004803891	SONDEO C/ FONTANOS (GALLEGOS DE ARGAÑAN)	400053	Coincidente en parte	40,63382	-6,70365	0,025
4803892	ES020ZCCM004803892	SONDEO DE SALOBRAL	400064	Coincidente en parte	40,61035	-4,81065	0,102
4803893	ES020ZCCM004803893	VALDELAPUERCA (PARADA DE RUBIALES)	400048	Coincidente en parte	41,15045	-5,43754	0,011
4803894	ES020ZCCM004803894	CAP-MANANTIAL ROBLEDO DE LA CASA-POVEDA	400061	Coincidente en parte	40,57648	-5,09590	0,025
4803895	ES020ZCCM004803895	SONDEO DE BATERNA	400064	Coincidente en parte	40,55712	-4,93078	0,102
4803896	ES020ZCCM004803896	CAP-REVELLINOS DE CAMPOS	400031	Coincidente en parte	41,89739	-5,57615	0,416
4803897	ES020ZCCM004803897	CAP-SAN AGUSTIN DEL POZO	400031	Coincidente en parte	41,88146	-5,59983	0,314
4803898	ES020ZCCM004803898	FUENTE EL ARROYO I (ALDEANUEVA DE STA. CRUZ)	400060	Coincidente en parte	40,37467	-5,41231	0,025
4803899	ES020ZCCM004803899	FUENTE EL ARROYO II (ALDEANUEVA DE STA. CRUZ)	400060	Coincidente en parte	40,37467	-5,41231	0,025
4803900	ES020ZCCM004803900	CAP-MANANTIAL LOS REGUEROS-SANCHORREJA	400061	Coincidente en parte	40,64457	-4,92274	0,025
4803901	ES020ZCCM004803901	CAP- FUENTE VIEJA- CABAÑAS DE SAYAGO	400048	Coincidente en parte	41,32938	-5,78759	0,102
4803902	ES020ZCCM004803902	CAP-MANANTIAL LAS FUENTES-VALDEANDE	400030	Coincidente en parte	41,83959	-3,50631	0,196
4803903	ES020ZCCM004803903	CAP-TUBILLA DEL LAGO	400030	Coincidente en parte	41,80669	-3,56306	0,102
4803904	ES020ZCCM004803904	POZO 'CAMINO FUENTE VIEJA' DE VALDEZATE	400067	Coincidente en parte	41,60060	-3,93195	0,102
4803905	ES020ZCCM004803905	CAP-GALLEGOS DE HORNIJA	400038	Coincidente en parte	41,61195	-5,09714	0,035
4803906	ES020ZCCM004803906	CAP-CILLERUELO DE ABAJO	400030	Coincidente en parte	41,88475	-3,79209	0,035
4803907	ES020ZCCM004803907	CAP-EL POYO	400033	Coincidente en parte	41,78404	-6,40618	0,025
4803908	ES020ZCCM004803908	CAP-UFONES	400033	Coincidente en parte	41,73359	-6,30575	0,025
4803909	ES020ZCCM004803909	CAP-MANANTIAL EL ROBLÓN-VILLANUEVA DE ARRIBA	400006	Coincidente en parte	42,77374	-4,78226	0,102
4803910	ES020ZCCM004803910	CALZADA DE PEÑARANDA (ESPINO DE LA ORBADA)	400048	Coincidente en parte	41,10720	-5,42245	0,102
4803911	ES020ZCCM004803911	SONDEO TARDAGUILA	400052	Coincidente en parte	41,11373	-5,57250	0,102
4803912	ES020ZCCM004803912	CAP-PEDROSILLO DE ALBA	400052	Coincidente en parte	40,81722	-5,39115	0,035
4803913	ES020ZCCM004803913	CAP - ORDINARIA - TOLA DE ALISTE	400033	Coincidente en parte	41,74316	-6,39321	0,025
4803914	ES020ZCCM004803914	CAP-FUENTELAMUELA-RÁBANO DE ALISTE	400033	Coincidente en parte	41,75034	-6,42317	0,025
4803915	ES020ZCCM004803915	CAP-LA CRUZ DE PIEDRA-SAN MAMED	400033	Coincidente en parte	41,69712	-6,46653	0,025
4803916	ES020ZCCM004803916	CAP-VIÑAS	400033	Coincidente en parte	41,76695	-6,45904	0,025
4803917	ES020ZCCM004803917	SONDEOS DE VILLANUEVA DEL CAMPILLO	400060	Coincidente en parte	40,57414	-5,18557	0,025
4803918	ES020ZCCM004803918	MANANTIAL DE VILLATORO	400061	Coincidente en parte	40,53900	-5,13606	0,025
4803919	ES020ZCCM004803919	MANANTIAL DE VILLANUEVA DEL CAMPILLO	400060	Coincidente en parte	40,55778	-5,16736	0,025

Anejo 3. Apéndice VII. Información adicional sobre zonas protegidas

Código ZP MIRAME	Código EU ZP	Nombre Local ZP	Código MSPF	Tipo Asociación MSPF/ ZP2	Latitud	Longitud	Área ZP (km ²)
4803920	ES020ZCCM004803920	CAP-SANTA CECILIA DEL ALCOR	400067	Coincidente en parte	41,93173	-4,65838	0,035
4803921	ES020ZCCM004803921	CAP-MANANTIAL SAN BARTOLOMÉ-BARRUELO DE SANTULLAN	400003	Coincidente en parte	42,89885	-4,32716	0,040
4803922	ES020ZCCM004803922	POZO DE ARAUZO DE TORRE	400030	Coincidente en parte	41,79910	-3,42272	0,011
4803923	ES020ZCCM004803923	CAP-VALDESPADA-BOCIGAS DE PERALES	400030	Coincidente en parte	41,65419	-3,36491	0,102
4803924	ES020ZCCM004803924	CAP-ZAYAS DE TORRE	400030	Coincidente en parte	41,66557	-3,31917	0,102
4803925	ES020ZCCM004803925	CAP-VALDANZO	400042	Coincidente en parte	41,53012	-3,40927	0,196
4803926	ES020ZCCM004803926	CAP-URB.DEHESA DE PANCORBO-MAELLO	400045	Coincidente en parte	40,81370	-4,61716	0,011
4803927	ES020ZCCM004803927	SONDEO SAN PEDRO DE GAÍLLOS	400055	Coincidente en parte	41,23178	-3,79648	0,109
4803928	ES020ZCCM004803928	CAP-MANANTIALES LA MONJA Y LOS ARENALES-CILLÁN	400061	Coincidente en parte	40,68811	-4,98100	0,025
4803929	ES020ZCCM004803929	CAP-MANANTIAL ESPINAREJO-CILLÁN	400061	Coincidente en parte	40,68747	-4,96702	0,025
4803930	ES020ZCCM004803930	CAP - EL CAMPO - DOMEZ	400033	Coincidente en parte	41,71332	-6,15151	0,025
4803931	ES020ZCCM004803931	CAP - PRIMERA - GALLEGOS DEL RÍO	400033	Coincidente en parte	41,73787	-6,16353	0,025
4803932	ES020ZCCM004803932	CAP - LOBER	400033	Coincidente en parte	41,72340	-6,19624	0,025
4803933	ES020ZCCM004803933	CAP - PUERCAS	400033	Coincidente en parte	41,74708	-6,11794	0,025
4803934	ES020ZCCM004803934	MANANTIAL LA PISADERA, PARA EL VALLE DE TABLADILLO	400046	Coincidente en parte	41,36551	-3,81735	0,102
4803935	ES020ZCCM004803935	POZO (BOCACARA)	400059	Coincidente en parte	40,66274	-6,40336	0,011
4803936	ES020ZCCM004803936	SONDEO Nº 1 EL ARROYO SAUQUILLO DE CABEZAS	400055	Coincidente en parte	41,19109	-4,06459	0,312
4803937	ES020ZCCM004803937	CAP - SARRACÍN	400017	Coincidente en parte	42,25560	-3,69612	0,102
4803938	ES020ZCCM004803938	CAÑO VIEJO (VEGA DE TIRADOS)	400052	Coincidente en parte	41,02363	-5,88563	0,011
4803939	ES020ZCCM004803939	CAP - OLMILLOS DE SASAMON	400016	Coincidente en parte	42,37971	-4,00512	0,601
4803940	ES020ZCCM004803940	CAP-ALCOZAR	400030	Coincidente en parte	41,61403	-3,33436	0,011
4803941	ES020ZCCM004803941	CAP-MANANTIAL EL VALLE-PUENTEDURA	400017	Coincidente en parte	42,05435	-3,58384	0,102
4803942	ES020ZCCM004803942	CAP-SOLARANA	400017	Coincidente en parte	41,96359	-3,65423	0,102
4803943	ES020ZCCM004803943	CAPTACION CILLORUELO	400052	Coincidente en parte	40,90804	-5,46826	0,102
4803944	ES020ZCCM004803944	CAP-URBANIZACION FUENTEVEJIA-LA VELLÉS	400052	Coincidente en parte	41,05939	-5,59187	0,102
4803945	ES020ZCCM004803945	CAP-MOLACILLOS	400031	Coincidente en parte	41,58674	-5,65919	0,011
4803946	ES020ZCCM004803946	CAP - MANANTIAL ONTÁLVARO - GUADILLA DE VILLAMAR	400014	Coincidente en parte	42,54871	-4,16511	0,102
4803947	ES020ZCCM004803947	POZO CERCANO FUENTELCÉSPED	400042	Coincidente en parte	41,59151	-3,64007	0,102
4803948	ES020ZCCM004803948	CAP-FUENTELIBÁÑEZ-CUEVAS DE PROVANCO	400067	Coincidente en parte	41,53898	-3,95785	0,196
4803949	ES020ZCCM004803949	CAP-LA PISADERA-SAN LEONARDO DE YAGÜE	400018	Coincidente en parte	41,82536	-3,07057	0,308
4803950	ES020ZCCM004803950	CAP-LA FUENTE-SAN LEONARDO DE YAGÜE	400018	Coincidente en parte	41,82647	-3,06789	0,308

Anejo 3. Apéndice VII. Información adicional sobre zonas protegidas

Código ZP MIRAME	Código EU ZP	Nombre Local ZP	Código MSPF	Tipo Asociación MSPF/ ZP2	Latitud	Longitud	Área ZP (km ²)
4803951	ES020ZCCM004803951	POZO GUMA	400042	Coincidente en parte	41,63913	-3,51676	0,102
4803952	ES020ZCCM004803952	MANANTIAL LA FUENTE DE ZUZONES	400030	Coincidente en parte	41,62137	-3,45955	0,011
4803953	ES020ZCCM004803953	CAP-POZO ENTUBADO DEPÓSITO-CERVATOS DE LA CUEZA	400010	Coincidente en parte	42,28975	-4,76708	0,011
4803954	ES020ZCCM004803954	CAP-POZO ENTUBADO CASETA-CERVATOS DE LA CUEZA	400010	Coincidente en parte	42,28880	-4,76671	0,011
4803955	ES020ZCCM004803955	CAP-RIO-CISLA	400047	Coincidente en parte	40,96375	-5,01276	0,011
4803956	ES020ZCCM004803956	CAP - EL POSADERO - ALMARAZ DE DUERO	400040	Coincidente en parte	41,48000	-5,92960	0,102
4803957	ES020ZCCM004803957	CAP-GIMIALCÓN	400047	Coincidente en parte	40,87724	-5,12254	0,102
4803958	ES020ZCCM004803958	CAP-RIBEROS DE LA CUEZA	400010	Coincidente en parte	42,27754	-4,72542	0,102
4803959	ES020ZCCM004803959	CAPTACIÓN DE VILLALDAVÍN	400010	Coincidente en parte	42,16015	-4,56565	0,011
4803960	ES020ZCCM004803960	CAP-NORTE-BOADILLA DE RIOSECO	400009	Coincidente en parte	42,18206	-4,97127	0,102
4803961	ES020ZCCM004803961	CAP-VILLACIDALER	400009	Coincidente en parte	42,22078	-4,97784	0,102
4803962	ES020ZCCM004803962	CAP-POZO ENTUBADO-SAN ROMÁN DE LA CUBA	400009	Coincidente en parte	42,26378	-4,85455	0,011
4803963	ES020ZCCM004803963	CAP-ESCOBAR DE POLENDOS	400055	Coincidente en parte	41,08268	-4,11059	0,102
4803964	ES020ZCCM004803964	CAP-BALLUSTO-ARBEJAL	400003	Coincidente en parte	42,89201	-4,52366	0,025
4803965	ES020ZCCM004803965	CAP-VALLEJO-ARBEJAL	400003	Coincidente en parte	42,89390	-4,51007	0,025
4803966	ES020ZCCM004803966	CAP-SOPEÑA-ARBEJAL	400003	Coincidente en parte	42,89522	-4,50138	0,025
4803967	ES020ZCCM004803967	CAP-NUEVA-ESCARABAJOSA DE CABEZAS	400055	Coincidente en parte	41,10305	-4,20096	0,035
4803968	ES020ZCCM004803968	CAP-MANANTIAL VENTOSA-ENCINAS DE ESGUEVA	400067	Coincidente en parte	41,74364	-4,10517	0,601
4803969	ES020ZCCM004803969	CAP-PERAZANCAS DE OJEDA	400006	Coincidente en parte	42,79396	-4,42382	0,011
4803970	ES020ZCCM004803970	CAP-TORNEROS DEL BERNESGA	400005	Coincidente en parte	42,52810	-5,56073	0,011
4803971	ES020ZCCM004803971	CAP-ANTIMIO DE ABAJO	400005	Coincidente en parte	42,49431	-5,61295	0,011
4803972	ES020ZCCM004803972	CAP-EL BERGAZAL-TARDELCUENDE	400037	Coincidente en parte	41,67841	-2,63181	0,102
4803973	ES020ZCCM004803973	CAP-VALNEGRAL-SANTA MARÍA LA REAL DE NIEVA	400055	Coincidente en parte	41,03119	-4,33479	0,475
4803974	ES020ZCCM004803974	CAP-SONDEO ALTO LAS VIÑAS-TARDELCUENDE	400037	Coincidente en parte	41,60021	-2,64591	0,011
4803975	ES020ZCCM004803975	CAP-SOTO DE SAN ESTEBAN	400042	Coincidente en parte	41,57223	-3,28577	0,102
4803976	ES020ZCCM004803976	CAP - MANANTIAL 1 Y 2 VILLALVARO	400030	Coincidente en parte	41,67719	-3,19797	0,102
4803977	ES020ZCCM004803977	CAP-ATAUTA	400042	Coincidente en parte	41,52974	-3,22111	0,102
4803978	ES020ZCCM004803978	CAP-PEÑALBA DE SAN ESTEBAN	400042	Coincidente en parte	41,53606	-3,26070	0,011
4803979	ES020ZCCM004803979	CAP-BARRALES-RETUERTA	400017	Coincidente en parte	42,02348	-3,51225	0,102
4803980	ES020ZCCM004803980	CAP-BERLANGA DE DUERO	400050	Coincidente en parte	41,46498	-2,85255	0,358
4803981	ES020ZCCM004803981	CAP-VALDESPINO VACA	400007	Coincidente en parte	42,30178	-5,15287	0,011

Anejo 3. Apéndice VII. Información adicional sobre zonas protegidas

Código ZP MIRAME	Código EU ZP	Nombre Local ZP	Código MSPF	Tipo Asociación MSPF/ ZP2	Latitud	Longitud	Área ZP (km ²)
4803982	ES020ZCCM004803982	CAP-ALGODRE	400038	Coincidente en parte	41,56374	-5,59902	0,102
4803983	ES020ZCCM004803983	CAP-SONDEO-CAMPO Y SANTIBAÑEZ DEL BERNESGA	400005	Coincidente en parte	42,69058	-5,64543	0,102
4803984	ES020ZCCM004803984	CAP-SONDEO CALLE REAL-CUADROS	400005	Coincidente en parte	42,70605	-5,64300	0,102
4803985	ES020ZCCM004803985	CAP-SONDEO LA IGLESIA-CUADROS	400005	Coincidente en parte	42,70607	-5,64804	0,102
4803986	ES020ZCCM004803986	CAP-SONDEO VIEJO-LORENZANA	400005	Coincidente en parte	42,67085	-5,64292	0,102
4803987	ES020ZCCM004803987	CAP-SONDEO NUEVO-LORENZANA	400005	Coincidente en parte	42,67055	-5,64295	0,106
4803988	ES020ZCCM004803988	CAP-SONDEO-GALLEGOS DEL PAN	400038	Coincidente en parte	41,59924	-5,58293	0,196
4803989	ES020ZCCM004803989	CAP-BERLANGAS DE ROA	400042	Coincidente en parte	41,69032	-3,87692	0,011
4803990	ES020ZCCM004803990	CAP-PELEAS DE ABAJO	400048	Coincidente en parte	41,39087	-5,68608	0,196
4803991	ES020ZCCM004803991	CAP 20-POL 12 RECINTO 1-URB. PINAR Y MONTE DE PUENTEVEIEJO-MAELLO	400055	Coincidente en parte	40,85750	-4,54566	0,159
4803992	ES020ZCCM004803992	CAP 24-POL 12 RECINTO 1-URB. PINAR Y MONTE DE PUENTEVEIEJO-MAELLO	400055	Coincidente en parte	40,85671	-4,55072	0,115
4803993	ES020ZCCM004803993	CAP-FUENTE BERROS-CIRUELOS DE CERVERA	400030	Coincidente en parte	41,90731	-3,52634	0,102
4803994	ES020ZCCM004803994	CAP-CASCARRITA-CIRUELOS DE CERVERA	400030	Coincidente en parte	41,91173	-3,52513	0,102
4803995	ES020ZCCM004803995	CAP-SALVADIOS	400047	Coincidente en parte	40,87595	-5,09683	0,102
4803996	ES020ZCCM004803996	CAP-POZO-MONASTERIO SAN ISIDRO DE DUEÑAS-DUEÑAS	400025	Coincidente en parte	41,90157	-4,51312	0,035
4803997	ES020ZCCM004803997	CAP-LA GARGANTA DEL CORRAL DE PERROS-NEILA	400027	Coincidente en parte	42,04563	-3,02550	0,038
4803998	ES020ZCCM004803998	CAP-MULTIPLE TORRE-CARROCERA	400002	Coincidente en parte	42,81114	-5,71859	0,025
4803999	ES020ZCCM004803999	CAP-BALISA	400055	Coincidente en parte	41,02038	-4,41699	0,035
4804000	ES020ZCCM004804000	CAPTACIÓN DE VILLARRODRIGO DE LA VEGA	400010	Coincidente en parte	42,47327	-4,76876	0,011
4804001	ES020ZCCM004804001	CAPTACIÓN DE GAÑINAS DE LA VEGA	400010	Coincidente en parte	42,48431	-4,71874	0,011
4804002	ES020ZCCM004804002	CAPTACIÓN DE PEDROSA DE LA VEGA	400010	Coincidente en parte	42,48169	-4,74854	0,011
4804003	ES020ZCCM004804003	CAP-PLAZA CASETA-LAGUNILLA DE LA VEGA	400010	Coincidente en parte	42,43774	-4,75360	0,011
4804004	ES020ZCCM004804004	CAP-PLAZA CASETA INTERIOR-LAGUNILLA DE LA VEGA	400010	Coincidente en parte	42,43777	-4,75345	0,011
4804005	ES020ZCCM004804005	CAP-LA ERA-LAGUNILLA DE LA VEGA	400010	Coincidente en parte	42,43819	-4,75274	0,011
4804006	ES020ZCCM004804006	CAP-LAS ERAS FRONTÓN-BUSTILLO DE LA VEGA	400010	Coincidente en parte	42,45504	-4,74214	0,011
4804007	ES020ZCCM004804007	CAP-FUENTETORO-BUSTILLO DE LA VEGA	400010	Coincidente en parte	42,45613	-4,75053	0,011
4804008	ES020ZCCM004804008	CAP-QUINTANILLA DEL MONTE	400009	Coincidente en parte	41,87274	-5,33793	0,102
4804009	ES020ZCCM004804009	CAP - VIDEMALA	400033	Coincidente en parte	41,61573	-6,04038	0,025
4804010	ES020ZCCM004804010	CAP-VALCABADO	400031	Coincidente en parte	41,54201	-5,75569	0,011
4804011	ES020ZCCM004804011	CAP-VILLARDIGA	400009	Coincidente en parte	41,82065	-5,46359	0,312

Anejo 3. Apéndice VII. Información adicional sobre zonas protegidas

Código ZP MIRAME	Código EU ZP	Nombre Local ZP	Código MSPF	Tipo Asociación MSPF/ ZP2	Latitud	Longitud	Área ZP (km ²)
4804012	ES020ZCCM004804012	CAP-COTANES DEL MONTE	400009	Coincidente en parte	41,81700	-5,29222	0,102
4804013	ES020ZCCM004804013	SONDEO "LA HONCALADA" - PINEDA TRASMONTE	400030	Coincidente en parte	41,90923	-3,69456	0,011
4804014	ES020ZCCM004804014	CAP-SONDEO-300M-ALGADEFE	400005	Coincidente en parte	42,21641	-5,58590	0,011
4804015	ES020ZCCM004804015	CAP-PITIEGUA	400048	Coincidente en parte	41,05940	-5,45931	0,102
4804016	ES020ZCCM004804016	CAP-MANANTIAL-VILLAESCUSA DE ROA	400067	Coincidente en parte	41,72888	-4,01926	0,601
4804017	ES020ZCCM004804017	CAP-PINEDA DE LA SIERRA	400021	Coincidente en parte	42,21913	-3,29252	0,025
4804018	ES020ZCCM004804018	CAP-ORDINARIA-POBLADURA DE VALDERADUEY	400038	Coincidente en parte	41,69975	-5,53939	0,011
4804019	ES020ZCCM004804019	CAP-CEREZALES DEL CONDADO	400005	Coincidente en parte	42,71347	-5,35437	0,102
4804020	ES020ZCCM004804020	CAP-ZONA ALTA-VEGA DE DOÑA OLIMPA	400006	Coincidente en parte	42,52944	-4,64005	0,011
4804021	ES020ZCCM004804021	CAP-MANANTIAL-VENTOSA DE PISUERGA	400006	Coincidente en parte	42,53703	-4,30400	0,011
4804022	ES020ZCCM004804022	CAPTACIÓN 1 MANCOMUNIDAD AGUAS DEL CORNEJA	400066	Coincidente en parte	40,48161	-5,43112	0,102
4804023	ES020ZCCM004804023	CAP-CABALLAR	400056	Coincidente en parte	41,11484	-3,95588	0,025
4804024	ES020ZCCM004804024	CAP-MANANTIAL-REVILLARRUZ	400017	Coincidente en parte	42,24226	-3,65225	0,102
4804025	ES020ZCCM004804025	CAP-SONDEO-REVILLARUZ	400017	Coincidente en parte	42,23114	-3,65252	0,011
4804026	ES020ZCCM004804026	CAP-POZO LA COTA-GRADFES	400005	Coincidente en parte	42,63665	-5,22923	0,102
4804027	ES020ZCCM004804027	CAP-LAS TIENDAS-GARFIN DE RUEDA	400005	Coincidente en parte	42,71580	-5,23253	0,011
4804028	ES020ZCCM004804028	CAP-CASTROBOL	400009	Coincidente en parte	42,13757	-5,31472	0,102
4804029	ES020ZCCM004804029	CAP-MELGAR DE ABAJO	400009	Coincidente en parte	42,24120	-5,14253	0,102
4804030	ES020ZCCM004804030	CAP-LA PECINA-VILLANOFAR	400005	Coincidente en parte	42,65133	-5,21615	0,011
4804031	ES020ZCCM004804031	CAP-CARRAMONTE-CAMPO DE SAN PEDRO	400049	Coincidente en parte	41,44067	-3,55032	0,102
4804032	ES020ZCCM004804032	CAP-NUEVA-CRUZ DE LA FUENTE-FUENTEMIZARRA	400049	Coincidente en parte	41,45971	-3,55180	0,102
4804033	ES020ZCCM004804033	CAP-MELGAR DE ARRIBA	400009	Coincidente en parte	42,26860	-5,09971	0,102
4804034	ES020ZCCM004804034	CAP-MONASTERIO DE VEGA	400009	Coincidente en parte	42,22891	-5,18670	0,011
4804035	ES020ZCCM004804035	CAP-VILORIA-CASTRILLO DEL CONDADO	400005	Coincidente en parte	42,61966	-5,36669	0,011
4804036	ES020ZCCM004804036	CAP-CASTRO DEL CONDADO	400005	Coincidente en parte	42,69298	-5,39402	0,102
4804037	ES020ZCCM004804037	CAP-SECOS DEL CONDADO	400005	Coincidente en parte	42,60972	-5,40099	0,011
4804038	ES020ZCCM004804038	CAP-LA FERRERA-VILLAFRUELA DEL CONDADO	400005	Coincidente en parte	42,62162	-5,40080	0,011
4804039	ES020ZCCM004804039	CAP-VILLAMAYOR Y REPRESA DEL CONDADO	400005	Coincidente en parte	42,64985	-5,43357	0,102
4804040	ES020ZCCM004804040	CAP- MIÑO DE SAN ESTEBAN	400042	Coincidente en parte	41,53506	-3,34826	0,636
4804041	ES020ZCCM004804041	CAP-MANANTIAL.VALDUVIECO	400005	Coincidente en parte	42,62820	-5,33233	0,102
4804042	ES020ZCCM004804042	CAP-SONDEO-VALDUVIECO	400005	Coincidente en parte	42,61948	-5,32547	0,102

Anejo 3. Apéndice VII. Información adicional sobre zonas protegidas

Código ZP MIRAME	Código EU ZP	Nombre Local ZP	Código MSPF	Tipo Asociación MSPF/ ZP2	Latitud	Longitud	Área ZP (km ²)
4804043	ES020ZCCM004804043	CAP-CARBAJAL DE RUEDA	400005	Coincidente en parte	42,69256	-5,18739	0,102
4804044	ES020ZCCM004804044	CAP-MANANTIAL MONTE CEPEDO-VERBIOS-BARRUELO DE SANTULLAN	400003	Coincidente en parte	42,88840	-4,34227	0,025
4804045	ES020ZCCM004804045	CAP-MANANTIAL CAMARERA-HONTORIA DEL PINAR	400018	Coincidente en parte	41,85186	-3,15406	0,038
4804046	ES020ZCCM004804046	CAP-POZO CAMARERA-HONTORIA DEL PINAR	400018	Coincidente en parte	41,85740	-3,15414	0,283
4804047	ES020ZCCM004804047	CAP-TREMEDAL-ALDEA DEL PINAR	400027	Coincidente en parte	41,87257	-3,16788	0,038
4804048	ES020ZCCM004804048	CAP-MANANTIAL PICO NAVAS-NAVAS DEL PINAR	400018	Coincidente en parte	41,84662	-3,22142	0,283
4804049	ES020ZCCM004804049	CAP-CAMINO DE LOS LLANOS-QUINTANA REDONDA	400037	Coincidente en parte	41,64370	-2,61662	0,102
4804050	ES020ZCCM004804050	CAP-ZARZAGORDA-QUINTANA REDONDA	400037	Coincidente en parte	41,66181	-2,58196	0,011
4804051	ES020ZCCM004804051	CAP-EL MACHACÓN-QUINTANA REDONDA	400037	Coincidente en parte	41,64933	-2,62699	0,102
4804052	ES020ZCCM004804052	CAP-MATALLOSO-HONTORIA DEL PINAR	400027	Coincidente en parte	41,87599	-3,12476	0,038
4804053	ES020ZCCM004804053	CAP-VILLOVIECO	400006	Coincidente en parte	42,29747	-4,48413	0,011
4804054	ES020ZCCM004804054	CAP-MANANTIAL EL CAÑO, PAR 15014-OLMOS DE PISUERGA	400006	Coincidente en parte	42,48370	-4,27051	0,102
4804055	ES020ZCCM004804055	CAP-MULTIPLE-RELIEGOS	400007	Coincidente en parte	42,48765	-5,29857	0,011
4804056	ES020ZCCM004804056	CAP-LA BARRERA-RELIEGOS	400007	Coincidente en parte	42,47266	-5,35286	0,102
4804057	ES020ZCCM004804057	CAP-VILLAPADIERNA	400007	Coincidente en parte	42,70524	-5,15268	0,011
4804058	ES020ZCCM004804058	CAP-CORRALES DEL M-QUINTANILLA DE RUEDA	400007	Coincidente en parte	42,67989	-5,14988	0,102
4804059	ES020ZCCM004804059	CAP-LAS CUESTAS-QUINTANILLA DE RUEDA	400007	Coincidente en parte	42,67931	-5,16290	0,102
4804060	ES020ZCCM004804060	SONDEO "PEÑA COLORADA" VILLVERDE DE MONTEJO	400046	Coincidente en parte	41,52176	-3,65147	0,102
4804061	ES020ZCCM004804061	SONDEO "EL PICO" MORAL DE HORNUEZ	400046	Coincidente en parte	41,46152	-3,62683	0,283
4804062	ES020ZCCM004804062	CAP-CUETO PEQUEÑO-VILLANUEVA DEL CONDADO	400005	Coincidente en parte	42,66761	-5,39115	0,102
4804063	ES020ZCCM004804063	CAP-LA FUENTE.VILLANUEVA DEL CONDADO	400005	Coincidente en parte	42,65645	-5,36970	0,011
4804064	ES020ZCCM004804064	CAP-NAVA DE LOS CABALLEROS	400005	Coincidente en parte	42,62218	-5,24879	0,102
4804065	ES020ZCCM004804065	CAP-MANANTIAL-Bº SANTA MARIA-AGUILAR DE CAMPOO	400004	Coincidente en parte	42,81347	-4,37597	0,011
4804066	ES020ZCCM004804066	CAP-MANANTIAL-COZUELOS DE OJEDA-AGUILAR DE CAMPOO	400004	Coincidente en parte	42,75007	-4,41181	0,011
4804067	ES020ZCCM004804067	VALDESPINO (SAN MUÑOZ)	400059	Coincidente en parte	40,78013	-6,11630	0,102
4804068	ES020ZCCM004804068	SONDEO DE FRESNO DE LA FUENTE	400049	Coincidente en parte	41,39410	-3,64550	0,102
4804069	ES020ZCCM004804069	CAPTACION DE LANGUILLA	400042	Coincidente en parte	41,44845	-3,42508	0,011
4804070	ES020ZCCM004804070	CAP-PAN Y CABRAS-RIOCAVADO DE LA SIERRA	400021	Coincidente en parte	42,18658	-3,21842	0,025
4804071	ES020ZCCM004804071	CAP-PRADO DE LA GUZPEÑA	400007	Coincidente en parte	42,77942	-5,03572	0,102
4804072	ES020ZCCM004804072	CAP-LA MINA-CEREZAL DE ALISTE	400033	Coincidente en parte	41,58815	-6,05039	0,025

Anejo 3. Apéndice VII. Información adicional sobre zonas protegidas

Código ZP MIRAME	Código EU ZP	Nombre Local ZP	Código MSPF	Tipo Asociación MSPF/ ZP2	Latitud	Longitud	Área ZP (km ²)
4804073	ES020ZCCM004804073	CAP-BENEGILES	400038	Coincidente en parte	41,62701	-5,62067	0,102
4804074	ES020ZCCM004804074	SONDEO DE MONTUENGA	400045	Coincidente en parte	41,04599	-4,63080	0,035
4804075	ES020ZCCM004804075	CAP-FUENTE DEL PALO-SANTA COLOMBA DE CURUEÑO	400005	Coincidente en parte	42,75920	-5,45810	0,102
4804076	ES020ZCCM004804076	CAPTACION ESTACION DE VILLADANGOS/LEON	400005	Coincidente en parte	42,52074	-5,74631	0,011
4804077	ES020ZCCM004804077	CAP-MANANTIAL-OLLEROS DE PISUERGA-AGUILAR DE CAMPOO	400004	Coincidente en parte	42,73357	-4,30591	0,038
4804078	ES020ZCCM004804078	CAP-VIDAYANES	400031	Coincidente en parte	41,90835	-5,57712	0,129
4804079	ES020ZCCM004804079	CAP-ORDINARIA FRESNO DE LA RIBERA	400048	Coincidente en parte	41,52575	-5,56371	0,011
4804080	ES020ZCCM004804080	CAP- MATILLA LA SECA	400038	Coincidente en parte	41,57775	-5,50304	0,102
4804081	ES020ZCCM004804081	CAP-SONDEO-VELILLA DE LA REINA	400005	Coincidente en parte	42,55512	-5,79327	0,015
4804082	ES020ZCCM004804082	CAP-VILLACELAMA	400007	Coincidente en parte	42,48008	-5,45769	0,011
4804083	ES020ZCCM004804083	CAP-SANTAS MARTAS	400007	Coincidente en parte	42,43086	-5,37241	0,011
4804084	ES020ZCCM004804084	CAPTACION VEGA DE SANTA MARIA	400045	Coincidente en parte	40,84077	-4,63715	0,102
4804085	ES020ZCCM004804085	CAP-VILLARDONDIEGO	400038	Coincidente en parte	41,58693	-5,37268	0,102
4804086	ES020ZCCM004804086	CAP-SANTA OLAJA DE ESLONZA	400005	Coincidente en parte	42,59409	-5,36099	0,129
4804087	ES020ZCCM004804087	CAP-LOS FILTROS-CIDONES	400035	Coincidente en parte	41,80218	-2,64159	0,102
4804088	ES020ZCCM004804088	CAP-PRADO DEL HERRERO-HERREROS	400035	Coincidente en parte	41,80496	-2,70419	0,102
4804089	ES020ZCCM004804089	CAP-LA VILLANERA-OCENILLA	400035	Coincidente en parte	41,80115	-2,63441	0,011
4804090	ES020ZCCM004804090	CAP-SANTIGÓMEZ-VILLAVERDE DEL MONTE (CIDONES)	400035	Coincidente en parte	41,80395	-2,67945	0,038
4804091	ES020ZCCM004804091	CAP-EL CALVARIO-SINLABAJOS	400047	Coincidente en parte	41,07510	-4,82916	0,102
4804092	ES020ZCCM004804092	CAP-CABEZABELLOSA DE LA CALZADA	400048	Coincidente en parte	41,04600	-5,48851	0,102
4804093	ES020ZCCM004804093	CAPTACIÓN MANSILLA DEL PÁRAMO	400005	Coincidente en parte	42,38677	-5,79112	0,035
4804094	ES020ZCCM004804094	CAPTACIÓN VILLARRÍN DEL PÁRAMO	400005	Coincidente en parte	42,39191	-5,74400	0,035
4804095	ES020ZCCM004804095	CAP FUENTESECAS	400038	Coincidente en parte	41,62726	-5,47589	0,196
4804096	ES020ZCCM004804096	CAP-NOVIERCAS	400034	Coincidente en parte	41,72570	-2,02970	0,011
4804097	ES020ZCCM004804097	CAP-MALVA	400038	Coincidente en parte	41,64868	-5,47966	0,011
4804098	ES020ZCCM004804098	CAP-PARCELA 5-URB. LA FONTANILLA-MAELLO	400055	Coincidente en parte	40,85774	-4,54674	0,102
4804099	ES020ZCCM004804099	CAP-CIFUENTES DE RUEDA	400005	Coincidente en parte	42,60182	-5,26618	0,011
4804100	ES020ZCCM004804100	CAPTACIÓN C/ LARGA (EL OSO)	400047	Coincidente en parte	40,83839	-4,76938	0,102
4804101	ES020ZCCM004804101	CAP-PEDRO-RODRIGUEZ	400047	Coincidente en parte	40,93561	-4,78504	0,035
4804102	ES020ZCCM004804102	CAP-VILLATURIEL	400005	Coincidente en parte	42,51788	-5,48633	0,011
4804103	ES020ZCCM004804103	CAP-RODEROS	400005	Coincidente en parte	42,49496	-5,48725	0,011

Anejo 3. Apéndice VII. Información adicional sobre zonas protegidas

Código ZP MIRAME	Código EU ZP	Nombre Local ZP	Código MSPF	Tipo Asociación MSPF/ ZP2	Latitud	Longitud	Área ZP (km ²)
4804104	ES020ZCCM004804104	CAP-LA BECEDA-ESPEJÓN	400018	Coincidente en parte	41,85587	-3,25685	0,038
4804105	ES020ZCCM004804105	CAP-VALDELACOLMENA-ESPEJÓN	400018	Coincidente en parte	41,85475	-3,25982	0,038
4804106	ES020ZCCM004804106	CAP-EL BOHODON	400047	Coincidente en parte	40,91075	-4,75039	0,312
4804107	ES020ZCCM004804107	CAP-PAGO EL VALLE-MORALES DE TORO	400038	Coincidente en parte	41,54533	-5,27369	0,023
4804108	ES020ZCCM004804108	CAPTACION VELAYOS	400045	Coincidente en parte	40,84580	-4,60130	0,011
4804109	ES020ZCCM004804109	CAP-PUENTECILLAS-POZA DE LA VEGA	400010	Coincidente en parte	42,57642	-4,80734	0,011
4804110	ES020ZCCM004804110	CAP-LA COSTANA-POZA DE LA VEGA	400010	Coincidente en parte	42,58306	-4,81721	0,102
4804111	ES020ZCCM004804111	CAP-VILLOSILLA DE LA VEGA	400010	Coincidente en parte	42,60058	-4,81511	0,011
4804112	ES020ZCCM004804112	CAP-SAN CABALLERO-SAN CRISTÓBAL DE CUÉLLAR	400067	Coincidente en parte	41,41206	-4,40389	0,196
4804113	ES020ZCCM004804113	CAP-VILLAVENDIMIO	400038	Coincidente en parte	41,57773	-5,34295	0,102
4804114	ES020ZCCM004804114	CAP-URBANIZACIÓN EL PINARILLO-VALLADOLID	400045	Coincidente en parte	41,54409	-4,78407	0,035
4804115	ES020ZCCM004804115	CAP-LA IGLESIA-VILLAMUÑO	400007	Coincidente en parte	42,47203	-5,19523	0,011
4804116	ES020ZCCM004804116	CAP-MARNE	400005	Coincidente en parte	42,53134	-5,46999	0,011
4804117	ES020ZCCM004804117	POZO PEÑAPARDA	400065	Coincidente en parte	40,32095	-6,67180	0,025
4804118	ES020ZCCM004804118	CAP-NUEVA PRADO ANCHO-URB. LAS JARILLAS-ZARZUELA DEL MONTE	400055	Coincidente en parte	40,80092	-4,36096	0,106
4804119	ES020ZCCM004804119	CAP-SANTA ELENA-URB. LAS JARILLAS-ZARZUELA DEL MONTE	400055	Coincidente en parte	40,80722	-4,36494	0,112
4804120	ES020ZCCM004804120	CAP-PLAZA MAYOR-VILLAMUÑO	400007	Coincidente en parte	42,47408	-5,19567	0,012
4804121	ES020ZCCM004804121	MANANTIAL FUENTE EL POZAO, DE VADILLO DE LA SIERRA	400060	Coincidente en parte	40,60832	-5,08029	0,025
4804122	ES020ZCCM004804122	MANANTIAL VALDELPINO, DE VADILLO DE LA SIERRA	400060	Coincidente en parte	40,59324	-5,10739	0,025
4804123	ES020ZCCM004804123	CAP-LA GOYA-MAYALDE	400052	Coincidente en parte	41,24032	-5,80398	0,102
4804124	ES020ZCCM004804124	CAP-HERREROS DE SUSO	400047	Coincidente en parte	40,80966	-5,03752	0,102
4804125	ES020ZCCM004804125	CAP-LA GRANJA-MORÓN DE ALMAZÁN	400037	Coincidente en parte	41,44978	-2,37209	0,035
4804126	ES020ZCCM004804126	CAP-FUENTE DE COVATILLAS-TORREIGLESIAS	400057	Coincidente en parte	41,09225	-4,06687	0,011
4804127	ES020ZCCM004804127	CAP-OTONES DE BENJUMEA	400055	Coincidente en parte	41,13287	-4,05212	0,102
4804128	ES020ZCCM004804128	CAP-PASTORES	400065	Coincidente en parte	40,51346	-6,51041	0,025
4804129	ES020ZCCM004804129	CAP-VALDEPOLO	400007	Coincidente en parte	42,57142	-5,21684	0,011
4804130	ES020ZCCM004804130	MANANTIAL DE FUENTE LAS MOZAS EN ESPEJA DE SAN MARCELINO	400018	Coincidente en parte	41,80274	-3,22761	0,102
4804131	ES020ZCCM004804131	SONDEO DE EL CONVENTO EN GUIJOSA	400030	Coincidente en parte	41,75954	-3,23430	0,011
4804132	ES020ZCCM004804132	SONDEO DE LAS ERAS EN LA HINOJOSA	400030	Coincidente en parte	41,79812	-3,26662	0,102
4804133	ES020ZCCM004804133	MANANTIAL DE LA HOZ DE ORILLARES	400018	Coincidente en parte	41,77963	-3,21554	0,102

Anejo 3. Apéndice VII. Información adicional sobre zonas protegidas

Código ZP MIRAME	Código EU ZP	Nombre Local ZP	Código MSPF	Tipo Asociación MSPF/ ZP2	Latitud	Longitud	Área ZP (km ²)
4804134	ES020ZCCM004804134	CAP-EL PARRAL	400047	Coincidente en parte	40,80904	-4,98827	0,102
4804135	ES020ZCCM004804135	CAPTACION HERNANSANCHO	400047	Coincidente en parte	40,85764	-4,72788	0,011
4804136	ES020ZCCM004804136	CAP-RIO-ARRABALDE	400012	Coincidente en parte	42,09766	-5,89685	0,025
4804137	ES020ZCCM004804137	CAP-VALDESOGO DE ABAJO	400005	Coincidente en parte	42,53786	-5,50472	0,102
4804138	ES020ZCCM004804138	CAP-SOLANILLA	400005	Coincidente en parte	42,62302	-5,44323	0,102
4804139	ES020ZCCM004804139	SONDEO DE ANAYA	400055	Coincidente en parte	40,98850	-4,31177	0,011
4804140	ES020ZCCM004804140	SONDEO NUEVO DE VALSECA	400055	Coincidente en parte	41,00573	-4,16756	0,103
4804141	ES020ZCCM004804141	CAP-MANANTIALES-BUITRAGO	400027	Coincidente en parte	41,86627	-2,41235	0,102
4804142	ES020ZCCM004804142	MANANTIALES DE LA FUENTE EN FUENTECANTOS	400027	Coincidente en parte	41,85193	-2,42899	0,312
4804143	ES020ZCCM004804143	SONDEO DE JUARROS DE RIOMOROS	400055	Coincidente en parte	40,94178	-4,31041	0,102
4804144	ES020ZCCM004804144	CAP-POZO FUENTE VIEJA-VILLAFRUELA	400030	Coincidente en parte	41,91941	-3,90985	0,601
4804145	ES020ZCCM004804145	CAP-ZAEL	400017	Coincidente en parte	42,10840	-3,82571	0,011
4804146	ES020ZCCM004804146	CAP-MATILLA DE LA VEGA	400005	Coincidente en parte	42,37118	-5,90311	0,011
4804147	ES020ZCCM004804147	CAP-VILLARRODIGO DE ORDAS	400005	Coincidente en parte	42,70508	-5,82878	0,102
4804148	ES020ZCCM004804148	CAP-LA CASONA-BARRIO DE PINILLA	400005	Coincidente en parte	42,60509	-5,59335	0,018
4804149	ES020ZCCM004804149	CAP-VILLOTA DEL PÁRAMO	400010	Coincidente en parte	42,55584	-4,84753	0,011
4804150	ES020ZCCM004804150	CAP-SAN ANDRÉS DE LA REGLA	400010	Coincidente en parte	42,55560	-4,89806	0,011
4804151	ES020ZCCM004804151	CAP-MONTEERRUBIO	400055	Coincidente en parte	40,84466	-4,35228	0,102
4804152	ES020ZCCM004804152	CAP-LA REGUERINA-SAN MIGUEL DE ESCALADA	400005	Coincidente en parte	42,56381	-5,31434	0,102
4804153	ES020ZCCM004804153	CAP-FUENTE TECHADA-VALDEAVELLANO DE TERA	400027	Coincidente en parte	41,94317	-2,56289	0,011
4804154	ES020ZCCM004804154	CAP- LOSMODORRILES-VALDEAVELLANO DE TERA	400027	Coincidente en parte	41,95766	-2,55906	0,038
4804155	ES020ZCCM004804155	CAP-FUENTE LA GALLINA-VALDEAVELLANO DE TERA	400027	Coincidente en parte	41,94910	-2,56793	0,038
4804156	ES020ZCCM004804156	CAP-LA FUENTE-RIOSECO DE SORIA	400037	Coincidente en parte	41,64113	-2,83737	0,011
4804157	ES020ZCCM004804157	MANANTIALES DE BAYUBAS DE ABAJO	400037	Coincidente en parte	41,55730	-2,85517	0,102
4804158	ES020ZCCM004804158	CAP-EL ANGEL-VILLAMAYOR DE LOS MONTES	400017	Coincidente en parte	42,10375	-3,72172	0,102
4804159	ES020ZCCM004804159	CAP-URBANIZACION EL COTANILLO-RENEADO DE ESGUEVA	400067	Coincidente en parte	41,65765	-4,65061	0,014
4804160	ES020ZCCM004804160	CAP-NUEVA-ABEJAR	400035	Coincidente en parte	41,75852	-2,77514	0,313
4804161	ES020ZCCM004804161	CAP-SANTA CECILIA	400017	Coincidente en parte	42,05443	-3,80094	0,011
4804162	ES020ZCCM004804162	CAP-SAN ROMAN DE LOS CABALLEROS	400005	Coincidente en parte	42,64661	-5,84467	0,102
4804163	ES020ZCCM004804163	CAP-LLAMAS DE LA RIBERA	400005	Coincidente en parte	42,62474	-5,85424	0,019
4804164	ES020ZCCM004804164	CAP-VIEJA-ABEJAR	400035	Coincidente en parte	41,75867	-2,77507	0,298

Anejo 3. Apéndice VII. Información adicional sobre zonas protegidas

Código ZP MIRAME	Código EU ZP	Nombre Local ZP	Código MSPF	Tipo Asociación MSPF/ ZP2	Latitud	Longitud	Área ZP (km ²)
4804165	ES020ZCCM004804165	CAP-BUSTILLO DE CEA	400007	Coincidente en parte	42,48278	-5,03604	0,011
4804166	ES020ZCCM004804166	CAP-CEA	400009	Coincidente en parte	42,45888	-5,01754	0,011
4804167	ES020ZCCM004804167	CAP-SAHELICES DEL RIO	400009	Coincidente en parte	42,50145	-5,01544	0,011
4804168	ES020ZCCM004804168	CAP-SAN PEDRO DE VALDERADUEY	400009	Coincidente en parte	42,46538	-4,97165	0,102
4804169	ES020ZCCM004804169	CAP-LIEGOS	400001	Coincidente en parte	43,01983	-5,08354	0,025
4804170	ES020ZCCM004804170	CAP- LA IGLESIA-SAN MARTIN DE RUBIALES	400067	Coincidente en parte	41,64224	-4,00146	0,196
4804171	ES020ZCCM004804171	CAP-EL SILO-SAN MARTIN DE RUBIALES	400067	Coincidente en parte	41,64173	-4,00079	0,196
4804172	ES020ZCCM004804172	CAP-SUBIDA AL PARAMO-SAN MARTIN DE RUBIALES	400067	Coincidente en parte	41,64142	-4,00022	0,196
4804173	ES020ZCCM004804173	CAP-VILLAVEDÓN	400004	Coincidente en parte	42,63643	-4,07845	0,011
4804174	ES020ZCCM004804174	CAP-VILLANUEVA DE ODRA	400014	Coincidente en parte	42,52546	-4,13748	0,035
4804175	ES020ZCCM004804175	MANANTIAL DE LA HUERTA DE ARRIBA EN RETORTILLO DE SORIA	400050	Coincidente en parte	41,29859	-2,98449	0,283
4804176	ES020ZCCM004804176	MANANTIAL DE EL VERRAL EN RETORTILLO DE SORIA	400050	Coincidente en parte	41,30361	-2,98193	0,038
4804177	ES020ZCCM004804177	CAP-PRADO SANTA MARÍA-ZAYUELAS	400030	Coincidente en parte	41,70798	-3,23449	0,102
4804178	ES020ZCCM004804178	MANANTIAL DE EL PONTÓN EN VALDERRODILLA	400037	Coincidente en parte	41,56815	-2,80911	0,011
4804179	ES020ZCCM004804179	MANANTIAL DEL CAMINO DE ALMAZÁN EN FUENTEPINILLA	400037	Coincidente en parte	41,56323	-2,75384	0,102
4804180	ES020ZCCM004804180	MANANTIAL DE FUENTES DE SEVILLA EN TAJUECO	400037	Coincidente en parte	41,55056	-2,85705	0,102
4804181	ES020ZCCM004804181	CAP-MANCILLEROS	400005	Coincidente en parte	42,51069	-5,49304	0,011
4804182	ES020ZCCM004804182	CAP-EL MENBRILLAR-SAN VICENTE DEL CONDADO	400005	Coincidente en parte	42,64514	-5,36425	0,011
4804183	ES020ZCCM004804183	CAP-VANDIEZ-OJOS ALBOS	400061	Coincidente en parte	40,71244	-4,48901	0,011
4804184	ES020ZCCM004804184	CAP-MONTEJOS DEL CAMINO	400005	Coincidente en parte	42,59128	-5,69043	0,104
4804185	ES020ZCCM004804185	CAP-URUEÑAS	400046	Coincidente en parte	41,35019	-3,79192	0,046
4804186	ES020ZCCM004804186	CAP-CASTRILLO DE LA RIBERA	400005	Coincidente en parte	42,54699	-5,54850	0,011
4804187	ES020ZCCM004804187	CAP-TERRADILLOS DE ESGUEVA	400030	Coincidente en parte	41,81781	-3,84204	0,102
4804188	ES020ZCCM004804188	CAP-URB. EL PLANTIO-SIMANCAS	400067	Coincidente en parte	41,58607	-4,82256	0,050
4804189	ES020ZCCM004804189	CAP-POZO ARTESINANO EL CAMPILLO-SAN MAMÉS DE CAMPOS	400006	Coincidente en parte	42,35128	-4,56358	0,102
4804190	ES020ZCCM004804190	CAP-CASTROMORCA	400016	Coincidente en parte	42,49971	-3,97545	0,601
4804191	ES020ZCCM004804191	CAP-URREZ	400021	Coincidente en parte	42,26664	-3,37773	0,025
4804192	ES020ZCCM004804192	CAP-FUENTE FRESCA-HORTIGUELA	400018	Coincidente en parte	42,07717	-3,45249	0,038
4804193	ES020ZCCM004804193	CAP-ALDEALENGUA DE SANTA MARIA	400042	Coincidente en parte	41,46284	-3,47120	0,102
4804194	ES020ZCCM004804194	CAP-MADERUELO	400049	Coincidente en parte	41,48669	-3,52460	0,102

Anejo 3. Apéndice VII. Información adicional sobre zonas protegidas

Código ZP MIRAME	Código EU ZP	Nombre Local ZP	Código MSPF	Tipo Asociación MSPF/ ZP2	Latitud	Longitud	Área ZP (km ²)
4804195	ES020ZCCM004804195	CAP-MURIAS DE PAREDES	400002	Coincidente en parte	42,84129	-6,20580	0,025
4804196	ES020ZCCM004804196	CAP-VILLANUEVA DE LAS MANZANAS	400007	Coincidente en parte	42,46983	-5,48250	0,011
4804197	ES020ZCCM004804197	CAP-RIEGO DEL MONTE	400007	Coincidente en parte	42,44078	-5,47143	0,011
4804198	ES020ZCCM004804198	POZO ARTESIANO PALANQUINOS	400007	Coincidente en parte	42,45848	-5,49894	0,034
4804199	ES020ZCCM004804199	SONDEO LAS VALLICAS	400005	Coincidente en parte	42,66149	-5,85739	0,102
4804200	ES020ZCCM004804200	CAP-CAMINO CRESPOS-VIÑEIRA DE MORAÑA	400047	Coincidente en parte	40,85001	-4,92305	0,102
4804201	ES020ZCCM004804201	CAP-REBOLLAR	400027	Coincidente en parte	41,91237	-2,50672	0,011
4804202	ES020ZCCM004804202	CAP-SONDEO-VILLABALTER	400005	Coincidente en parte	42,61898	-5,62990	0,012
4804203	ES020ZCCM004804203	CAP-MONTUENGA	400017	Coincidente en parte	42,15656	-3,74621	0,102
4804204	ES020ZCCM004804204	CAP-ALTO SANTA CECILIA-MADRIGALEJO DEL MONTE	400017	Coincidente en parte	42,11789	-3,71932	0,011
4804205	ES020ZCCM004804205	CAP-VALLE LA INSUELTA 2-MADRIGALEJO DEL MONTE	400017	Coincidente en parte	42,12033	-3,71126	0,011
4804206	ES020ZCCM004804206	CAPTACION AÑE	400055	Coincidente en parte	41,03850	-4,29728	0,312
4804207	ES020ZCCM004804207	MANANTIAL DE MALDIFRADES EN CABREJAS DEL PINAR	400035	Coincidente en parte	41,79290	-2,84375	0,106
4804208	ES020ZCCM004804208	SONDEO DE LAS PEÑITAS EN CABREJAS DEL PINAR	400035	Coincidente en parte	41,81112	-2,85615	0,038
4804209	ES020ZCCM004804209	MANANTIAL DE PARQUE BECEDILLO EN CABREJAS DEL PINAR	400035	Coincidente en parte	41,80750	-2,91556	0,038
4804210	ES020ZCCM004804210	SONDEO DE EL CUBO EN CABREJAS DEL PINAR	400035	Coincidente en parte	41,79290	-2,85724	0,102
4804211	ES020ZCCM004804211	MANANTIAL DE VILLANZONES EN CABREJAS DEL PINAR	400035	Coincidente en parte	41,79290	-2,85724	0,102
4804212	ES020ZCCM004804212	CAP-CALLE LA FUENTE-EL AJO	400047	Coincidente en parte	40,96648	-5,08196	0,011
4804213	ES020ZCCM004804213	SONDEO DE EL CERRO EN ALMARZA	400027	Coincidente en parte	41,96295	-2,47882	0,011
4804214	ES020ZCCM004804214	SONDEO DE ESPEJO DE TERA	400027	Coincidente en parte	41,88688	-2,48941	0,038
4804215	ES020ZCCM004804215	MANANTIAL DE LA MADRASTRA EN GALLINERO	400027	Coincidente en parte	41,97641	-2,42832	0,038
4804216	ES020ZCCM004804216	SONDEO DE LA SENDILLA EN TERA	400027	Coincidente en parte	41,91967	-2,49330	0,038
4804217	ES020ZCCM004804217	POZO ITUERO DE AZABA	400063	Coincidente en parte	40,48342	-6,69695	0,011
4804218	ES020ZCCM004804218	CAP-LOS AUSINES	400017	Coincidente en parte	42,22929	-3,59854	0,011
4804219	ES020ZCCM004804219	CAP-QUINTANADIEZ DE LA VEGA	400010	Coincidente en parte	42,50116	-4,74828	0,011
4804220	ES020ZCCM004804220	CAPTACIÓN 1 EL MIRÓN	400060	Coincidente en parte	40,53545	-5,40437	0,025
4804221	ES020ZCCM004804221	CAPTACIÓN 2 EL MIRÓN	400060	Coincidente en parte	40,53176	-5,40532	0,025
4804222	ES020ZCCM004804222	CAP-LUGAN	400005	Coincidente en parte	42,79679	-5,29149	0,102
4804223	ES020ZCCM004804223	CAP-LAS ARREGUERAS-LA LOSILLA	400001	Coincidente en parte	42,83340	-5,31389	0,011
4804224	ES020ZCCM004804224	CAP-LA MATA DE LA RIBA	400001	Coincidente en parte	42,84850	-5,35254	0,283
4804225	ES020ZCCM004804225	CAP-SONDEO PALAZUELO DE BOÑAR	400005	Coincidente en parte	42,83144	-5,33940	0,102

Anejo 3. Apéndice VII. Información adicional sobre zonas protegidas

Código ZP MIRAME	Código EU ZP	Nombre Local ZP	Código MSPF	Tipo Asociación MSPF/ ZP2	Latitud	Longitud	Área ZP (km ²)
4804226	ES020ZCCM004804226	CAP-COBOS DE CERRATO	400030	Coincidente en parte	42,02278	-4,00536	0,312
4804227	ES020ZCCM004804227	CAP-REGAJALES-ALDEAVIEJA	400061	Coincidente en parte	40,72434	-4,47029	0,025
4804228	ES020ZCCM004804228	CAP-JARRERA-ALDEAVIEJA	400061	Coincidente en parte	40,73655	-4,44979	0,102
4804229	ES020ZCCM004804229	MANANTIAL DE LA VIRGEN EN GOMARA	400037	Coincidente en parte	41,62484	-2,23236	0,102
4804230	ES020ZCCM004804230	MANANTIAL DE LAS PILILLAS EN GÓMARA	400037	Coincidente en parte	41,63068	-2,23773	0,102
4804231	ES020ZCCM004804231	CAP-ESPINOSA DE CERRATO	400030	Coincidente en parte	41,94155	-3,94632	0,312
4804232	ES020ZCCM004804232	CAP-HONTORIA DE LA CANTERA	400017	Coincidente en parte	42,18695	-3,64336	0,283
4804233	ES020ZCCM004804233	CAP-CAMPOLARA	400018	Coincidente en parte	42,13224	-3,41889	0,038
4804234	ES020ZCCM004804234	CAP-LOS LINARES-CUBILLO DEL CAMPO	400018	Coincidente en parte	42,16836	-3,60878	0,038
4804235	ES020ZCCM004804235	CAP-MANANTIAL LA CALDERA-VILLOREJO	400016	Coincidente en parte	42,43814	-3,91061	0,196
4804236	ES020ZCCM004804236	MANANTIAL DE LA FUENTE EN BLACOS	400037	Coincidente en parte	41,69834	-2,89183	0,102
4804237	ES020ZCCM004804237	CAP-SANTA INES	400017	Coincidente en parte	42,04673	-3,70503	0,102
4804238	ES020ZCCM004804238	CAP-ARDON	400005	Coincidente en parte	42,43842	-5,56418	0,102
4804239	ES020ZCCM004804239	CAPTACION DE VILLAVERDE DE ARRIBA	400005	Coincidente en parte	42,69334	-5,51263	0,102
4804240	ES020ZCCM004804240	CAP-VILLACORTA	400001	Coincidente en parte	42,81728	-4,89700	0,025
4804241	ES020ZCCM004804241	CAP-FUENTE VALTOPINO-PUENTE ALMUHEY	400009	Coincidente en parte	42,78823	-4,95971	0,011
4804242	ES020ZCCM004804242	CAP-FUENTE VEGAFRADE-TARANILLA	400001	Coincidente en parte	42,82923	-5,03848	0,283
4804243	ES020ZCCM004804243	CAP-FUENTE LOS CIENTO-TARANILLA	400001	Coincidente en parte	42,81065	-5,02251	0,283
4804244	ES020ZCCM004804244	CAP-FUENTE CUEVA LAS MUÑECAS-TARANILLA	400001	Coincidente en parte	42,86660	-5,03497	0,025
4804245	ES020ZCCM004804245	CAP-LA POZADA- PUENTE ALMUHEY	400009	Coincidente en parte	42,78585	-4,96521	0,011
4804246	ES020ZCCM004804246	CAP- TOMA DEPOSITO EL PANDO-TARANILLA	400001	Coincidente en parte	42,80787	-4,99784	0,025
4804247	ES020ZCCM004804247	CAP-DEVESA DE BOÑAR	400001	Coincidente en parte	42,81694	-5,26194	0,011
4804248	ES020ZCCM004804248	CAP-FRIERA DE VALVERDE	400024	Coincidente en parte	41,91026	-5,84135	0,011
4804249	ES020ZCCM004804249	CAP-LAS PEÑAS I-ALCUBILLA DE AVELLANEDA	400030	Coincidente en parte	41,74291	-3,28605	0,102
4804250	ES020ZCCM004804250	CAP-LAS PEÑAS II-ALCUBILLA DE AVELLANEDA	400030	Coincidente en parte	41,74245	-3,28656	0,102
4804251	ES020ZCCM004804251	CAP-FUENTE LAS CUEBAS-VALDERRUEDA	400001	Coincidente en parte	42,83380	-4,92850	0,025
4804252	ES020ZCCM004804252	CAP-SUSINOS DEL PÁRAMO	400016	Coincidente en parte	42,47526	-3,91506	0,196
4804253	ES020ZCCM004804253	CAP-EL TEMBLAR-PERONIEL DEL CAMPO	400037	Coincidente en parte	41,70007	-2,22477	0,011
4804254	ES020ZCCM004804254	SONDEO DEL COSTANAZO EN SAUQUILLO DE ALCALZAR	400034	Coincidente en parte	41,60919	-2,06683	0,283
4804255	ES020ZCCM004804255	CAP-LA CHAPELLA-NARROS	400027	Coincidente en parte	41,87116	-2,25653	0,038
4804256	ES020ZCCM004804256	CAPTACIÓN HUERGA DE FRAILES	400005	Coincidente en parte	42,39286	-5,84728	0,011

Anejo 3. Apéndice VII. Información adicional sobre zonas protegidas

Código ZP MIRAME	Código EU ZP	Nombre Local ZP	Código MSPF	Tipo Asociación MSPF/ ZP2	Latitud	Longitud	Área ZP (km ²)
4804257	ES020ZCCM004804257	CAPTACION I DE FOJEDO DEL PARAMO	400005	Coincidente en parte	42,50113	-5,74382	0,011
4804258	ES020ZCCM004804258	LA RIBERA DE AZABA (CAMPILLO DE AZABA)	400063	Coincidente en parte	40,51551	-6,69245	0,011
4804259	ES020ZCCM004804259	CAP-AGUAMAYOR-VILLASAYAS	400051	Coincidente en parte	41,34027	-2,61700	0,601
4804260	ES020ZCCM004804260	CAP-ACEBEDO	400001	Coincidente en parte	43,03926	-5,11558	0,012
4804261	ES020ZCCM004804261	CAP-VALDELAFUENTE	400005	Coincidente en parte	42,56875	-5,52407	0,103
4804262	ES020ZCCM004804262	CAP-VILLAVENTE	400005	Coincidente en parte	42,61688	-5,51085	0,102
4804263	ES020ZCCM004804263	CAP-TENDAL	400005	Coincidente en parte	42,60483	-5,49483	0,102
4804264	ES020ZCCM004804264	CAP-VALDEMOZA-LA UTRERA	400012	Coincidente en parte	42,69938	-5,91740	0,102
4804265	ES020ZCCM004804265	CAP-MIGUEL DE CERVANTES-URB. COTO DEL CARDIEL-VIANA DE CEGA	400045	Coincidente en parte	41,52330	-4,75076	0,102
4804266	ES020ZCCM004804266	CAP-BENITO PEREZ GALDOS-URB. COTO DEL CARDIEL-VIANA DE CEGA	400045	Coincidente en parte	41,52111	-4,74733	0,011
4804267	ES020ZCCM004804267	CAP-LA CANALINA-LA UTRERA	400012	Coincidente en parte	42,70733	-5,91919	0,025
4804268	ES020ZCCM004804268	CAP-URBANIZACION LA CORALA-LAGUNA DE DUERO	400067	Coincidente en parte	41,58566	-4,68114	0,312
4804269	ES020ZCCM004804269	CAP-ALMENAR DE SORIA	400037	Coincidente en parte	41,68105	-2,19017	0,011
4804270	ES020ZCCM004804270	MANANTIAL DE QUINTANAS DE GORMAZ	400050	Coincidente en parte	41,49064	-2,98692	0,011
4804271	ES020ZCCM004804271	CAPTACION CASTROCALBON(LEON)	400012	Coincidente en parte	42,19756	-6,01524	0,126
4804272	ES020ZCCM004804272	SONDEO DEHESA BOYAL EN MATAMALA DE ALMAZÁN	400037	Coincidente en parte	41,49479	-2,64832	0,011
4804273	ES020ZCCM004804273	MANANTIAL DE EL CUCLILLO EN MATUTE DE ALMAZÁN	400037	Coincidente en parte	41,51051	-2,61762	0,102
4804274	ES020ZCCM004804274	MANANTIAL DEFINALES	400012	Coincidente en parte	42,42603	-6,24681	0,026
4804275	ES020ZCCM004804275	SONDEO DE LA SOLANA EN CUBO DE LA SOLANA	400037	Coincidente en parte	41,58642	-2,43017	0,011
4804276	ES020ZCCM004804276	MANANTIAL DE LOS HUERTOS EN LUBIA	400037	Coincidente en parte	41,64688	-2,50433	0,011
4804277	ES020ZCCM004804277	CAPTACION DE NEILA DE SAN MIGUEL	400060	Coincidente en parte	40,45136	-5,64083	0,025
4804278	ES020ZCCM004804278	MANANTIAL DE SOTOLLOSO EN CASAREJOS	400027	Coincidente en parte	41,87312	-3,02414	0,038
4804279	ES020ZCCM004804279	CAPTACIÓN 1 DE AREVALILLO	400060	Coincidente en parte	40,58173	-5,37601	0,025
4804280	ES020ZCCM004804280	CAP-ÚRBEL DEL CASTILLO	400004	Coincidente en parte	42,61702	-3,84897	0,283
4804281	ES020ZCCM004804281	MANANTIAL DE LA LAGUNILLA EN VADILLO	400027	Coincidente en parte	41,79851	-2,99150	0,038
4804282	ES020ZCCM004804282	CAP-BUENFRÍA-POLENTINOS	400003	Coincidente en parte	42,94054	-4,54886	0,038
4804283	ES020ZCCM004804283	CAP-ARGÜERALES-POLENTINOS	400003	Coincidente en parte	42,94638	-4,54779	0,025
4804284	ES020ZCCM004804284	POZO LAS CALEMINAS	400012	Coincidente en parte	42,48332	-6,28364	0,025
4804285	ES020ZCCM004804285	MANANTIAL FUENTE EMPERADOR-BRAÑOSERA	400003	Coincidente en parte	42,95619	-4,32758	0,025
4804286	ES020ZCCM004804286	FUENTE SAN BARTOLOMÉ-VALLEJO DE ORBO	400003	Coincidente en parte	42,93721	-4,32904	0,025

Anejo 3. Apéndice VII. Información adicional sobre zonas protegidas

Código ZP MIRAME	Código EU ZP	Nombre Local ZP	Código MSPF	Tipo Asociación MSPF/ ZP2	Latitud	Longitud	Área ZP (km ²)
4804287	ES020ZCCM004804287	CAP-VALLE DE HORMAS-RIAÑO	400001	Coincidente en parte	42,97723	-4,99492	0,048
4804288	ES020ZCCM004804288	CAP-VILLAMOL	400007	Coincidente en parte	42,42591	-5,05053	0,011
4804289	ES020ZCCM004804289	CAP-LA VID DE OJEDA	400006	Coincidente en parte	42,66219	-4,38147	0,011
4804290	ES020ZCCM004804290	CAP-LA UÑA	400001	Coincidente en parte	43,06383	-5,13766	0,025
4804291	ES020ZCCM004804291	CAPTACIÓN 1 DE CARPIO MEDIANERO	400058	Coincidente en parte	40,65981	-5,35547	0,025
4804292	ES020ZCCM004804292	CAPTACIÓN 1 DE DIEGO ÁLVARO	400052	Coincidente en parte	40,70359	-5,31612	0,102
4804293	ES020ZCCM004804293	CAPTACIÓN 2 DE DIEGO ÁLVARO	400058	Coincidente en parte	40,64834	-5,32701	0,025
4804294	ES020ZCCM004804294	CAPTACIÓN 1 DE ZAPARDIEL DE LA CAÑADA	400060	Coincidente en parte	40,60055	-5,32789	0,025
4804295	ES020ZCCM004804295	SONDEO DEL ALTO DE LA LOMA EN NAVALCABALLO.	400037	Coincidente en parte	41,66605	-2,53372	0,102
4804296	ES020ZCCM004804296	SONDEO DE LAS ESCABAÑAS TARDAJOS DE DUERO.	400037	Coincidente en parte	41,66682	-2,42230	0,102
4804297	ES020ZCCM004804297	CAP-SANTA CRUZ DE JUARROS	400018	Coincidente en parte	42,25159	-3,47935	0,866
4804298	ES020ZCCM004804298	CAP-SONDEO-SANTOVENIA DEL ESLA	400031	Coincidente en parte	41,87893	-5,67940	0,014
4804299	ES020ZCCM004804299	MANANTIAL LOS VILLARES	400012	Coincidente en parte	42,48332	-6,28364	0,025
4804300	ES020ZCCM004804300	MANANTIAL CABANILLAS	400012	Coincidente en parte	42,42392	-6,26403	0,025
4804301	ES020ZCCM004804301	MANANTIAL DE FUENTE FRÍA	400012	Coincidente en parte	42,42841	-6,26362	0,025
4804302	ES020ZCCM004804302	POZO ENTUBADO	400012	Coincidente en parte	42,43649	-6,24925	0,025
4804303	ES020ZCCM004804303	CAP-DERECHA-JUARROS DE VOLTOYA	400045	Coincidente en parte	41,02963	-4,52396	0,035
4804304	ES020ZCCM004804304	CAP-VILLAVERDE DEL MONTE	400017	Coincidente en parte	42,16396	-3,80639	0,102
4804305	ES020ZCCM004804305	CAPTACIÓN 2 NARRILLOS DEL ÁLAMO	400058	Coincidente en parte	40,56346	-5,46236	0,025
4804306	ES020ZCCM004804306	CAP-COMUNIDAD CALLE LA LUZ-TROBAJO DEL CAMINO	400005	Coincidente en parte	42,59818	-5,59425	0,012
4804307	ES020ZCCM004804307	MAN FUENTE BERROES (MIRUEÑA DE LOS INFANZONES)	400060	Coincidente en parte	40,73674	-5,12122	0,025
4804308	ES020ZCCM004804308	CAP. CAMINO DE JARAICES (BERNUY-ZAPARDIEL)	400047	Coincidente en parte	40,95568	-4,92193	0,011
4804309	ES020ZCCM004804309	CAP-SANTA MARÍA DE LA VEGA	400012	Coincidente en parte	42,08123	-5,80637	0,011
4804310	ES020ZCCM004804310	CAP-FUENTE DE LOS LEONES-NAVALONGUILLA	400060	Coincidente en parte	40,27328	-5,54876	0,025
4804311	ES020ZCCM004804311	CAP-NAVALGUIJO	400060	Coincidente en parte	40,24813	-5,52257	0,025
4804312	ES020ZCCM004804312	CAPTACIÓN HONTALBILLA	400045	Coincidente en parte	41,32669	-4,07996	0,035
4804313	ES020ZCCM004804313	CAP-MANANTIAL VALDELACALLE-MICIECES DE OJEDA	400006	Coincidente en parte	42,68879	-4,48134	0,102
4804314	ES020ZCCM004804314	CAP-VEGA DE LOS CABALLEROS	400002	Coincidente en parte	42,81209	-5,81439	0,025
4804315	ES020ZCCM004804315	CAP-MORA DE LUNA	400002	Coincidente en parte	42,84611	-5,87648	0,025
4804316	ES020ZCCM004804316	SONDEO NUEVO DE MARTÍN MUÑOZ DE LAS POSADAS	400045	Coincidente en parte	40,98991	-4,59398	0,312
4804317	ES020ZCCM004804317	CAP-VEGA DE LOS ARBOLES	400005	Coincidente en parte	42,53751	-5,32135	0,011

Anejo 3. Apéndice VII. Información adicional sobre zonas protegidas

Código ZP MIRAME	Código EU ZP	Nombre Local ZP	Código MSPF	Tipo Asociación MSPF/ ZP2	Latitud	Longitud	Área ZP (km ²)
4804318	ES020ZCCM004804318	MANANTIAL DE LA ROLDANA EN MARTIALAY	400037	Coincidente en parte	41,74949	-2,34521	0,011
4804319	ES020ZCCM004804319	CAP-NOLAY	400037	Coincidente en parte	41,51569	-2,35964	0,312
4804320	ES020ZCCM004804320	CAP-LA MARCA-PEÑARANDILLA	400052	Coincidente en parte	40,88381	-5,39334	0,035
4804321	ES020ZCCM004804321	CAP-MANZANAL DE ARRIBA	400022	Coincidente en parte	41,99221	-6,44013	0,025
4804322	ES020ZCCM004804322	CAP-FOLGOSO DE LA CARBALLEDA	400022	Coincidente en parte	41,96196	-6,44059	0,035
4804323	ES020ZCCM004804323	CAP-SONDEO-TAPIA DE LA RIBERA	400002	Coincidente en parte	42,74505	-5,77491	0,038
4804324	ES020ZCCM004804324	CAP-ESPINOSA DE LA RIBERA	400005	Coincidente en parte	42,69781	-5,81047	0,102
4804325	ES020ZCCM004804325	CAP-SONDEO-RIOSECO DE TAPIA	400005	Coincidente en parte	42,71013	-5,77404	0,102
4804326	ES020ZCCM004804326	CAP-LOS NAVALES-NIEVA	400045	Coincidente en parte	41,08394	-4,44838	0,312
4804327	ES020ZCCM004804327	CAP-SONDEO VÍA COJOBAR-MODUBAR DE LA EMPAREDADA	400017	Coincidente en parte	42,24141	-3,66788	0,011
4804328	ES020ZCCM004804328	CAP-LA PEDRERA-LA MAGDALENA	400002	Coincidente en parte	42,78541	-5,80429	0,012
4804329	ES020ZCCM004804329	CAP-LA CAPILLA-CANALES	400002	Coincidente en parte	42,78354	-5,80634	0,011
4804330	ES020ZCCM004804330	CAP- ARGAÑOSO	400012	Coincidente en parte	42,50923	-6,26618	0,025
4804331	ES020ZCCM004804331	MANANTIAL DE MANSILLA DE BURGOS	400016	Coincidente en parte	42,45615	-3,78400	0,196
4804332	ES020ZCCM004804332	CAPTACIÓN 1 LA ANGOSTURA	400060	Coincidente en parte	40,34542	-5,34788	0,025
4804333	ES020ZCCM004804333	CAPTACIÓN 3 NAVACEPEDA DE TORMES	400060	Coincidente en parte	40,36429	-5,24606	0,025
4804334	ES020ZCCM004804334	CAPTACIÓN 4 NAVACEPEDA DE TORMES	400060	Coincidente en parte	40,36297	-5,24244	0,025
4804335	ES020ZCCM004804335	MANANTIAL FUENTE EL ORCAJO 1 EN TALVEILA	400027	Coincidente en parte	41,79240	-2,96905	0,038
4804336	ES020ZCCM004804336	CAP-NAVA DEL BARCO	400060	Coincidente en parte	40,29346	-5,54963	0,025
4804337	ES020ZCCM004804337	CAPTACIÓN 2 BOHOYO	400060	Coincidente en parte	40,30416	-5,44758	0,025
4804338	ES020ZCCM004804338	CAPTACIÓN NAVAMEDIANA	400060	Coincidente en parte	40,31190	-5,41085	0,025
4804339	ES020ZCCM004804339	CAP-SANTIBAÑEZ DE ESGUEVA	400030	Coincidente en parte	41,84407	-3,76888	0,196
4804340	ES020ZCCM004804340	CAP-ZONA ALTA SANZOLES	400048	Coincidente en parte	41,42952	-5,56606	0,102
4804341	ES020ZCCM004804341	CAPTACIÓN PAJARES DE ADAJA	400045	Coincidente en parte	40,92246	-4,63562	0,102
4804342	ES020ZCCM004804342	CAP-MANZANEDA DE TORÍO	400005	Coincidente en parte	42,75939	-5,50430	0,011
4804343	ES020ZCCM004804343	CAP-SANTOVENIA (SG)	400055	Coincidente en parte	40,96314	-4,47271	0,312
4804344	ES020ZCCM004804344	CAP-SONDEO-MEDIANA DE VOLTOYA	400061	Coincidente en parte	40,70014	-4,56046	0,025
4804345	ES020ZCCM004804345	CAP-CASTROTIERRA DEL VALMADRIGAL	400007	Coincidente en parte	42,34429	-5,24970	0,011
4804346	ES020ZCCM004804346	CAP-SONDEO VIEJO-FERRAL DEL BERNESGA	400005	Coincidente en parte	42,61806	-5,66142	0,011
4804347	ES020ZCCM004804347	CAP-MANANTIAL-FERRAL DEL BERNESGA	400005	Coincidente en parte	42,63743	-5,68429	0,102
4804348	ES020ZCCM004804348	CAP-FONTANILLA-SAN CRISTÓBAL DE ENTREVÍÑAS	400005	Coincidente en parte	42,04434	-5,63583	0,020

Código ZP MIRAME	Código EU ZP	Nombre Local ZP	Código MSPF	Tipo Asociación MSPF/ ZP2	Latitud	Longitud	Área ZP (km ²)
4804349	ES020ZCCM004804349	CAP-CEINOS DE CAMPOS	400009	Coincidente en parte	42,03208	-5,15379	0,105
4804350	ES020ZCCM004804350	CAP-LA TORRE DEL VALLE	400005	Coincidente en parte	42,09043	-5,72440	0,011
4804351	ES020ZCCM004804351	CAP-PARKING VISTAS-C.I.S.-CENTRO PENITENCIARIO-SEGOVIA	400055	Coincidente en parte	40,93105	-4,16677	0,112
4804352	ES020ZCCM004804352	CAP-ALIJA DE LA RIBERA	400005	Coincidente en parte	42,52206	-5,53301	0,011
4804353	ES020ZCCM004804353	CAP-LOS BLANCALES-MIÑO DE MEDINACELI	400050	Coincidente en parte	41,18562	-2,50676	0,038
4804354	ES020ZCCM004804354	CAP-LA FUENTE-YELO	400050	Coincidente en parte	41,20999	-2,53064	0,283
4804355	ES020ZCCM004804355	CAP-COLEGIO-CAMARZANA DE TERA	400024	Coincidente en parte	41,99521	-6,02698	0,011
4804356	ES020ZCCM004804356	CAP-POLIGONO-CAMARZANA DE TERA	400024	Coincidente en parte	41,99499	-6,02690	0,011
4804357	ES020ZCCM004804357	CAP-LA CAMPONA- LA VECILLA DE CURUEÑO	400005	Coincidente en parte	42,84589	-5,42487	0,102
4804358	ES020ZCCM004804358	CAP-POZO EXCAVADO-RIONEGRO DEL PUENTE	400022	Coincidente en parte	42,00591	-6,22680	0,011
4804359	ES020ZCCM004804359	CAP-LAS REGUERAS-VILLASIMPLIZ	400001	Coincidente en parte	42,91433	-5,66924	0,025
4804360	ES020ZCCM004804360	CAPTACION AGUAS DE FRESNO DE LA VALDUERNA	400012	Coincidente en parte	42,33024	-6,01392	0,011
4804361	ES020ZCCM004804361	CAPTACION AGUAS DE MIÑAMBRES DE LA VALDUERNA	400012	Coincidente en parte	42,31263	-5,97785	0,011
4804362	ES020ZCCM004804362	CAPTACION AGUAS DE VILLAIS DE LA VALDUERNA	400012	Coincidente en parte	42,30756	-6,03929	0,011
4804363	ES020ZCCM004804363	C GARRAFE DE TORÍO	400005	Coincidente en parte	42,74063	-5,55225	0,102
4804364	ES020ZCCM004804364	CAP-ALIJA DEL INFANTADO	400012	Coincidente en parte	42,13007	-5,81316	0,013
4804365	ES020ZCCM004804365	CAPTACION LA NORA DEL RIO	400012	Coincidente en parte	42,17062	-5,83258	0,011
4804366	ES020ZCCM004804366	CAP-SANTA COLOMBA DE LAS MONJAS	400024	Coincidente en parte	41,95697	-5,68041	0,011
4804367	ES020ZCCM004804367	CAP-LA BASCULA-EL BURGO RANERO	400007	Coincidente en parte	42,42096	-5,21739	0,011
4804368	ES020ZCCM004804368	CAP-EL PARQUE-EL BURGO RANERO	400007	Coincidente en parte	42,42037	-5,21729	0,011
4804369	ES020ZCCM004804369	CAPTACIÓN DE CASTROTIERRA DE LA VALDUERNA	400012	Coincidente en parte	42,32958	-6,00441	0,011
4804370	ES020ZCCM004804370	CAP- PARAJE EL FENAL- POSADA DE LA VALDUERNA	400012	Coincidente en parte	42,30135	-6,02199	0,011
4804371	ES020ZCCM004804371	CAPTACIÓN LAS POZAS - RIEGO DE LA VEGA	400012	Coincidente en parte	42,39435	-5,98499	0,025
4804372	ES020ZCCM004804372	CAPTACIÓN DE TORALINO DE LA VEGA	400012	Coincidente en parte	42,37645	-5,96768	0,025
4804373	ES020ZCCM004804373	CAPTACION- CALLE BRIVA MIRAVENT, 11- VALLE DE LA VALDUERNA	400012	Coincidente en parte	42,31882	-5,99484	0,011
4804374	ES020ZCCM004804374	CAPTACION- PARAJE CALLE DEL INGERIERO, S/N- VALLE DE LA VALDUERNA	400012	Coincidente en parte	42,31943	-6,00051	0,011
4804375	ES020ZCCM004804375	CAPTACIÓN DE SAN FELIX DE LA VEGA	400012	Coincidente en parte	42,39624	-5,95184	0,011
4804376	ES020ZCCM004804376	CAP-CASTREJÓN DE LA PEÑA	400003	Coincidente en parte	42,81257	-4,59861	0,283
4804377	ES020ZCCM004804377	CAP-ALBIRES	400007	Coincidente en parte	42,22403	-5,27111	0,011
4804378	ES020ZCCM004804378	C PEDRÚN DE TORÍO	400005	Coincidente en parte	42,78634	-5,49968	0,011

Anejo 3. Apéndice VII. Información adicional sobre zonas protegidas

Código ZP MIRAME	Código EU ZP	Nombre Local ZP	Código MSPF	Tipo Asociación MSPF/ ZP2	Latitud	Longitud	Área ZP (km ²)
4804379	ES020ZCCM004804379	C RIOSEQUINO DE TORÍO	400005	Coincidente en parte	42,70137	-5,58341	0,102
4804380	ES020ZCCM004804380	C RUIFORCO DE TORÍO	400005	Coincidente en parte	42,72857	-5,50317	0,102
4804381	ES020ZCCM004804381	C VILLAVERDE DE ABAJO	400005	Coincidente en parte	42,67910	-5,51663	0,102
4804382	ES020ZCCM004804382	MANANTIAL EL CHANO	400012	Coincidente en parte	42,46723	-6,27912	0,025
4804383	ES020ZCCM004804383	CAP-MANANTIAL CARRASCAL-PINILLA DE LOS BARRUECOS	400018	Coincidente en parte	41,90556	-3,29336	0,038
4804384	ES020ZCCM004804384	CAPTACIÓN DE VILLARNERA DE LA VEGA	400012	Coincidente en parte	42,38358	-5,94918	0,011
4804385	ES020ZCCM004804385	CAP-POZO PUENTE ROMANO 1 CAMPARAÑON	400035	Coincidente en parte	41,73800	-2,57070	0,183
4804386	ES020ZCCM004804386	CAP-VALVERDE DE LA VIRGEN	400005	Coincidente en parte	42,56957	-5,66641	0,102
4804387	ES020ZCCM004804387	CAP-FRESNO DEL CAMINO	400005	Coincidente en parte	42,56669	-5,64653	0,011
4804388	ES020ZCCM004804388	CAP-ALDEA DE LA VALDONCINA	400005	Coincidente en parte	42,55799	-5,66742	0,102
4804389	ES020ZCCM004804389	CAP-ROBLEDO DE LA VALDONCINA	400005	Coincidente en parte	42,56669	-5,64653	0,011
4804390	ES020ZCCM004804390	CAP-BENAZOLVE	400005	Coincidente en parte	42,40481	-5,58428	0,102
4804391	ES020ZCCM004804391	CAPTACIÓN DE FONTECHA DEL PÁRAMO	400005	Coincidente en parte	42,43973	-5,68914	0,011
4804392	ES020ZCCM004804392	CAP-MODUBAR DE LA CUESTA	400017	Coincidente en parte	42,26689	-3,63334	0,102
4804393	ES020ZCCM004804393	CAP-SONDEO-VILLIMER	400005	Coincidente en parte	42,58232	-5,41011	0,011
4804394	ES020ZCCM004804394	CAP-VILLALOBAR	400005	Coincidente en parte	42,39343	-5,57464	0,011
4804395	ES020ZCCM004804395	CAP-FORMIGOSO-VILLAMANIN	400001	Coincidente en parte	42,92597	-5,63711	0,025
4804396	ES020ZCCM004804396	CAP-VILLANAZAR	400024	Coincidente en parte	41,97202	-5,78347	0,011
4804397	ES020ZCCM004804397	CAP-MOZAR DE VALVERDE	400024	Coincidente en parte	41,95159	-5,77950	0,011
4804398	ES020ZCCM004804398	CAP-VECILLA DE TRASMONTE	400024	Coincidente en parte	41,99264	-5,79382	0,011
4804399	ES020ZCCM004804399	CAP-PINAR DE NAVARES	400045	Coincidente en parte	40,81659	-4,67943	0,102
4804400	ES020ZCCM004804400	CAP-VILVIESTRE DE LOS NABOS	400027	Coincidente en parte	41,87767	-2,65484	0,011
4804401	ES020ZCCM004804401	CAP-VALDEFUENTES DEL PÁRAMO	400005	Coincidente en parte	42,32329	-5,82722	0,011
4804402	ES020ZCCM004804402	CAP-AZARES DEL PÁRAMO	400005	Coincidente en parte	42,29035	-5,82928	0,102
4804403	ES020ZCCM004804403	CAP-CENTRO PENITENCIARIO-TOPAS	400052	Coincidente en parte	41,19778	-5,69643	0,218
4804404	ES020ZCCM004804404	CAP-POBLADURA DEL VALLE	400005	Coincidente en parte	42,08738	-5,75659	0,011
4804405	ES020ZCCM004804405	CAP-LA RAYA-VENTOSILLA	400001	Coincidente en parte	42,93298	-5,66410	0,283
4804406	ES020ZCCM004804406	CAP-VAINILLA-BUSDONGO	400001	Coincidente en parte	42,99659	-5,70958	0,011
4804407	ES020ZCCM004804407	CAP-LA AGUILERA-CUBILLAS DE ARBAS	400001	Coincidente en parte	42,93266	-5,81025	0,025
4804408	ES020ZCCM004804408	CAP-LA AGUJA-POLADURA DE LA TERCIA	400001	Coincidente en parte	42,93106	-5,73444	0,025
4804409	ES020ZCCM004804409	CAP-FONFRIA LABIADAS-FONTUN DE LA TERCIA	400001	Coincidente en parte	42,93495	-5,64418	0,283

Anejo 3. Apéndice VII. Información adicional sobre zonas protegidas

Código ZP MIRAME	Código EU ZP	Nombre Local ZP	Código MSPF	Tipo Asociación MSPF/ ZP2	Latitud	Longitud	Área ZP (km ²)
4804410	ES020ZCCM004804410	CAP-QUINTANA DEL MARCO	400012	Coincidente en parte	42,20570	-5,84929	0,011
4804411	ES020ZCCM004804411	CAP-LA MATA DE CURUEÑO	400005	Coincidente en parte	42,77481	-5,40754	0,011
4804412	ES020ZCCM004804412	CAP-CIRUJALES	400002	Coincidente en parte	42,76942	-6,08302	0,025
4804413	ES020ZCCM004804413	MANATIAL FONTE DE LAGORZO 2- ZA A MEZQUITA - A MEZQUITA	400023	Coincidente en parte	42,04020	-7,02573	0,025
4804414	ES020ZCCM004804414	MANATIAL FONTE DE LAGORZO 3 - ZA A MEZQUITA - A MEZQUITA	400023	Coincidente en parte	42,04023	-7,02686	0,025
4804415	ES020ZCCM004804415	MANATIAL CARBALLAREGOS - ZA A MEZQUITA - A MEZQUITA	400023	Coincidente en parte	42,05549	-7,04793	0,025
4804416	ES020ZCCM004804416	MANANTIAL VALDOINFERNO 2 - ZA CHAGUAZOSO - A MEZQUITA	400023	Coincidente en parte	42,00794	-6,99883	0,025
4804417	ES020ZCCM004804417	CAPT-AGUILAR DE TERA	400024	Coincidente en parte	41,98307	-5,84552	0,011
4804418	ES020ZCCM004804418	CAP-MANATIALES-MOLINOS DE DUERO	400027	Coincidente en parte	41,89683	-2,79431	0,038
4804419	ES020ZCCM004804419	CAP-SAN ADRIAN DEL VALLE	400005	Coincidente en parte	42,12782	-5,73009	0,011
4804420	ES020ZCCM004804420	CAP- FUENTE DE LOS SIETE CHORROS- LAS CUEVAS DE SORIA	400037	Coincidente en parte	41,67631	-2,63271	0,102
4804421	ES020ZCCM004804421	CAP-SALCE	400002	Coincidente en parte	42,86044	-6,01774	0,025
4804422	ES020ZCCM004804422	CAP-CAMINO DE CERVILLEGO-RUBI DE BRACAMONTE	400047	Coincidente en parte	41,20117	-4,92795	0,102
4804423	ES020ZCCM004804423	CAP-TRES-VALLLES-NAVALENO	400027	Coincidente en parte	41,87974	-3,02792	0,050
4804424	ES020ZCCM004804424	CAP-DOBLE SONDEO CARMACHO-NAVALENO	400018	Coincidente en parte	41,78786	-3,04560	0,102
4804425	ES020ZCCM004804425	CAP-VILLANUEVA DE AZOAGUE	400005	Coincidente en parte	41,97177	-5,65631	0,013
4804426	ES020ZCCM004804426	CAP-CASTROPEPE	400031	Coincidente en parte	41,96877	-5,63484	0,011
4804427	ES020ZCCM004804427	CAP-PUEBLA DE AZABA	400063	Coincidente en parte	40,44148	-6,74637	0,011
4804428	ES020ZCCM004804428	CAP-VALDECARROS	400052	Coincidente en parte	40,77362	-5,41846	0,312
4804429	ES020ZCCM004804429	CAP-KIMBERLY CLARK-DOÑINOS DE SALAMANCA	400052	Coincidente en parte	40,98317	-5,71899	0,011
4804430	ES020ZCCM004804430	CAP VALDEHERRERO-SERRADILLA DEL LLANO	400065	Coincidente en parte	40,48956	-6,32516	0,011
4804431	ES020ZCCM004804431	CAP-SONDEO-SAN MUÑOZ	400059	Coincidente en parte	40,78284	-6,12476	0,102
4804432	ES020ZCCM004804432	CAP 3 GALINDO Y PERAHUY	400052	Coincidente en parte	40,93259	-5,85425	0,102
4804433	ES020ZCCM004804433	CAP-MANANTIALES MULTIPLE-VEGA DE GORDON	400001	Coincidente en parte	42,87335	-5,66301	0,283
4804434	ES020ZCCM004804434	CAP-EL MANAORIO-CABORNERA DE GORDÓN	400001	Coincidente en parte	42,86997	-5,70649	0,283
4804435	ES020ZCCM004804435	CAP- ARROYO MANADERO- BEBERINO DE GORDÓN	400001	Coincidente en parte	42,87436	-5,69097	0,283
4804436	ES020ZCCM004804436	CAP-VILLARROAÑE	400005	Coincidente en parte	42,48232	-5,51292	0,011
4804437	ES020ZCCM004804437	CAP-OLMEDO	400045	Coincidente en parte	41,26340	-4,73284	0,035
4804438	ES020ZCCM004804438	CAP-MANANTIAL DE LA FUENTE-UCERO	400018	Coincidente en parte	41,72012	-3,04844	0,012

Anejo 3. Apéndice VII. Información adicional sobre zonas protegidas

Código ZP MIRAME	Código EU ZP	Nombre Local ZP	Código MSPF	Tipo Asociación MSPF/ ZP2	Latitud	Longitud	Área ZP (km ²)
4804439	ES020ZCCM004804439	CAP-EL CUERVO-MURIEL VIEJO	400035	Coincidente en parte	41,80176	-2,91347	0,038
4804440	ES020ZCCM004804440	MANANTIAL AS POULAS - ZA SANTIGOSO VIEJO - A MEZQUITA	400023	Coincidente en parte	42,01911	-7,00741	0,025
4804441	ES020ZCCM004804441	CAP-SANTA OLAJA DE LA RIBERA	400005	Coincidente en parte	42,55862	-5,55411	0,011
4804442	ES020ZCCM004804442	CAP-MADRONA-SEGOVIA	400055	Coincidente en parte	40,89668	-4,17235	0,119
4804443	ES020ZCCM004804443	CAP-NUEVA-VILLALPANDO	400009	Coincidente en parte	41,86545	-5,41359	0,026
4804444	ES020ZCCM004804444	CAP-MAZAGATOS	400042	Coincidente en parte	41,44108	-3,40151	0,011
4804445	ES020ZCCM004804445	CAP-MANANTIAL-MORAL DEL CONDADO	400005	Coincidente en parte	42,63703	-5,40230	0,011
4804446	ES020ZCCM004804446	CAP-CASTROSERNA DE ARRIBA	400056	Coincidente en parte	41,19135	-3,72179	0,283
4804447	ES020ZCCM004804447	CAP-LAS CANALES-VILLACIERVOS	400035	Coincidente en parte	41,76946	-2,63889	0,102
4804448	ES020ZCCM004804448	CAP-LAS VAQUERIZAS-MURIEL DE LA FUENTE	400035	Coincidente en parte	41,75461	-2,90731	0,038
4804449	ES020ZCCM004804449	CAP-CANDILICHERA	400037	Coincidente en parte	41,70612	-2,30255	0,011
4804450	ES020ZCCM004804450	CAP-VALDEMORILLA	400007	Coincidente en parte	42,21866	-5,31973	0,011
4804451	ES020ZCCM004804451	CAP-MANANTIAL-VILLAVERDE DE ABAJO	400005	Coincidente en parte	42,69125	-5,50004	0,102
4804452	ES020ZCCM004804452	CAP-VILLALÓN DE CAMPOS	400009	Coincidente en parte	42,10318	-5,03715	0,102
4804453	ES020ZCCM004804453	CAP-LA VELLÉS	400052	Coincidente en parte	41,07176	-5,56766	0,102
4804454	ES020ZCCM004804454	CAP-EL VIDULAR-RIOSECO DE TAPIA	400005	Coincidente en parte	42,70906	-5,77155	0,102
4804455	ES020ZCCM004804455	CAP-EL MORTERO-SAN ESTEBAN DE ZAPARDIEL	400047	Coincidente en parte	41,09315	-4,90190	0,102
4804456	ES020ZCCM004804456	CAP-BOMBEO-ROBLES DE LA VALCUEVA	400001	Coincidente en parte	42,84070	-5,50490	0,011
4804457	ES020ZCCM004804457	CAP-EL CAMPO-ROBLES DE LA VALCUEVA	400005	Coincidente en parte	42,83617	-5,49783	0,102
4804458	ES020ZCCM004804458	CAP-CARMONDA-LA VALCUEVA	400001	Coincidente en parte	42,85797	-5,49398	0,283
4804459	ES020ZCCM004804459	CAP- ENTREPEÑAS- LA VID DE GORDÓN	400001	Coincidente en parte	42,90209	-5,61650	0,025
4804460	ES020ZCCM004804460	CAP-SAN VICENTE-LA VID DE GORDÓN	400001	Coincidente en parte	42,89980	-5,64745	0,025
4804461	ES020ZCCM004804461	CAP-MANANTIAL-VILLACEID	400002	Coincidente en parte	42,78303	-5,91917	0,025
4804462	ES020ZCCM004804462	CAP-SONDEO-VILLACEID	400002	Coincidente en parte	42,77154	-5,90411	0,025
4804463	ES020ZCCM004804463	CAP-ORZONAGA	400001	Coincidente en parte	42,84289	-5,56290	0,283
4804464	ES020ZCCM004804464	CAP-VILLALFEIDE	400001	Coincidente en parte	42,89242	-5,46269	0,025
4804465	ES020ZCCM004804465	CAP-SONDEO-CASCANTES DE ALBA	400005	Coincidente en parte	42,77270	-5,63796	0,011
4804466	ES020ZCCM004804466	CAP-SONDEO SANTIBAÑEZ DE ORDAS	400002	Coincidente en parte	42,73450	-5,80446	0,011
4804467	ES020ZCCM004804467	CAP-LA VEGUILLA-VILLARIEZO	400017	Coincidente en parte	42,27109	-3,72960	0,106
4804468	ES020ZCCM004804468	CAP-POZO DEL EGIDO-SAN BARTOLOME DE CORNEJA	400066	Coincidente en parte	40,49289	-5,38312	0,102
4804469	ES020ZCCM004804469	CAP-MANANTIAL PALANCARES-SOTILLO DEL RINCÓN	400027	Coincidente en parte	41,94229	-2,63123	0,038

Anejo 3. Apéndice VII. Información adicional sobre zonas protegidas

Código ZP MIRAME	Código EU ZP	Nombre Local ZP	Código MSPF	Tipo Asociación MSPF/ ZP2	Latitud	Longitud	Área ZP (km ²)
4804470	ES020ZCCM004804470	CAP-SAN CEBRIAN DE MUDA	400003	Coincidente en parte	42,90154	-4,38587	0,025
4804471	ES020ZCCM004804471	CAP-MANANTIAL-NAVA DE ROA	400067	Coincidente en parte	41,62422	-3,97231	0,035
4804472	ES020ZCCM004804472	CAP-MOZONCILLO	400055	Coincidente en parte	41,12772	-4,17225	0,484
4804473	ES020ZCCM004804473	CAP-VALDECANDANA-LA CANDANA DE CURUEÑO	400005	Coincidente en parte	42,82742	-5,42283	0,102
4804474	ES020ZCCM004804474	CAP- SAN MARTIN DE PERAPERTU Y PERAPERTU	400003	Coincidente en parte	42,92198	-4,37055	0,025
4804475	ES020ZCCM004804475	CAP-PEÑA BASA-CAMASOBRES	400003	Coincidente en parte	43,00901	-4,47794	0,025
4804476	ES020ZCCM004804476	CAP-LA ESPINA-CAMASOBRES	400003	Coincidente en parte	43,02777	-4,47656	0,025
4804477	ES020ZCCM004804477	CAP-PUERTA DEL DIABLO-SANTA MARIA DE REDONDO	400003	Coincidente en parte	42,98738	-4,39811	0,025
4804478	ES020ZCCM004804478	CAP-EL CUETO-SAN SALVADOR DE CANTAMUDA	400003	Coincidente en parte	42,96323	-4,52334	0,025
4804479	ES020ZCCM004804479	CAP-C/ CEMENTERIO-VILLANUEVA DE GOMEZ	400047	Coincidente en parte	40,88951	-4,71629	0,102
4804480	ES020ZCCM004804480	CAP-CERRILLOS-SALAS DE LOS INFANTES	400027	Coincidente en parte	42,01888	-3,28033	0,147
4804481	ES020ZCCM004804481	CAP-PALACINOS	400040	Coincidente en parte	41,15447	-5,90142	0,025
4804482	ES020ZCCM004804482	CAP-CAMPO DE GOLF-SAN MIGUEL DEL CAMINO	400005	Coincidente en parte	42,57046	-5,73464	0,136
4804483	ES020ZCCM004804483	CAP-HONTANGAS	400067	Coincidente en parte	41,57160	-3,80581	0,312
4804484	ES020ZCCM004804484	CAP-VALDEPEDRO-RETUERTA	400017	Coincidente en parte	42,02134	-3,51346	0,102
4804485	ES020ZCCM004804485	CAP-PARDAVE	400005	Coincidente en parte	42,82122	-5,47600	0,011
4804486	ES020ZCCM004804486	CAP-GERAS	400001	Coincidente en parte	42,88561	-5,79473	0,025
4804487	ES020ZCCM004804487	CAP-SAN ANTON-CAMPAZAS	400007	Coincidente en parte	42,14152	-5,49491	0,102
4804488	ES020ZCCM004804488	CAP-LOS ARENALES-CAMPAZAS	400007	Coincidente en parte	42,14157	-5,49535	0,102
4804489	ES020ZCCM004804489	CAP-SANTA OLAJA DE LA VARGA	400001	Coincidente en parte	42,83251	-5,11746	0,283
4804490	ES020ZCCM004804490	CAP ISOBA	400001	Coincidente en parte	43,05000	-5,31670	0,025
4804491	ES020ZCCM004804491	CAP-MULTIPLE-VALLE DEL MAESTRO-BURON	400001	Coincidente en parte	43,05041	-5,04018	0,025
4804492	ES020ZCCM004804492	CAP-DOBLE- SAN PELAYO - BURON	400001	Coincidente en parte	43,01285	-5,05464	0,025
4804493	ES020ZCCM004804493	CAP-DOBLE-VEGACERNEJA	400001	Coincidente en parte	43,03436	-5,00571	0,283
4804494	ES020ZCCM004804494	CAP-DOBLE-POLVOREDO	400001	Coincidente en parte	43,06278	-5,08966	0,025
4804495	ES020ZCCM004804495	CAP-CUEVA TURÍSTICA VALPORQUERO-VALPORQUERO DE TORÍO	400001	Coincidente en parte	42,90602	-5,57468	0,025
4804496	ES020ZCCM004804496	CAP-URBANIZACION ATALAYA LEONESA-TROBAJO DEL CAMINO	400005	Coincidente en parte	42,59435	-5,61570	0,102
4804497	ES020ZCCM004804497	CAP-LA GALLEGA	400027	Coincidente en parte	41,90100	-3,26624	0,038
4804498	ES020ZCCM004804498	CAP-POLIGONO INDUSTRIAL DE LEON FASE 1-ONZONILLA	400005	Coincidente en parte	42,54472	-5,58179	0,011
4804499	ES020ZCCM004804499	CAP-VALDESAMARIO	400002	Coincidente en parte	42,72716	-5,95659	0,229

Anejo 3. Apéndice VII. Información adicional sobre zonas protegidas

Código ZP MIRAME	Código EU ZP	Nombre Local ZP	Código MSPF	Tipo Asociación MSPF/ ZP2	Latitud	Longitud	Área ZP (km ²)
4804500	ES020ZCCM004804500	CAP-NODALO	400035	Coincidente en parte	41,72398	-2,76357	0,102
4804501	ES020ZCCM004804501	CAP-VILLAMONTAN DE LA VALDUERNA	400012	Coincidente en parte	42,30857	-6,00125	0,011
4804502	ES020ZCCM004804502	CAP-MANANTIAL-LA FLECHA DE TORIO	400005	Coincidente en parte	42,74851	-5,53058	0,102
4804503	ES020ZCCM004804503	CAP-VILLABRAZARO	400005	Coincidente en parte	42,05541	-5,73430	0,011
4804504	ES020ZCCM004804504	CAP-SONDEO NUEVO-GARCILLAN	400055	Coincidente en parte	40,97807	-4,26607	0,112
4804505	ES020ZCCM004804505	CAP-SONDEO NUEVO-ANTOÑANES DEL PARAMO	400005	Coincidente en parte	42,40508	-5,79081	0,035
4804506	ES020ZCCM004804506	CAP-LAS SALAS	400001	Coincidente en parte	42,92655	-5,07562	0,025
4804507	ES020ZCCM004804507	CAP-LOIS	400001	Coincidente en parte	42,99695	-5,14941	0,025
4804508	ES020ZCCM004804508	CAP-ARGOVEJO	400001	Coincidente en parte	42,89756	-5,10676	0,283
4804509	ES020ZCCM004804509	CAP-MANANTIAL-CREMENES	400001	Coincidente en parte	42,91853	-5,15472	0,025
4804510	ES020ZCCM004804510	CAP-DOBLE-ALEJE	400001	Coincidente en parte	42,86007	-5,12656	0,025
4804511	ES020ZCCM004804511	CAP-LA FUENTE VIEJA-COSCURITA	400037	Coincidente en parte	41,43879	-2,47456	0,035
4804512	ES020ZCCM004804512	CAP-DOBLE-RICALLO-SALAMON	400001	Coincidente en parte	42,93104	-5,13637	0,025
4804513	ES020ZCCM004804513	CAP-SONDEO-CASTRO DEL CONDADO	400005	Coincidente en parte	42,69262	-5,39462	0,102
4804514	ES020ZCCM004804514	CAP-SONDEO NUEVO-MARAZOLEJA	400055	Coincidente en parte	40,95796	-4,33954	0,102
4804515	ES020ZCCM004804515	CAP-RECUERDA	400037	Coincidente en parte	41,49190	-2,95612	0,011
4804516	ES020ZCCM004804516	CAP-FUENTE FORMOSINA-PRIARANZA DE LA VALDUERNA	400012	Coincidente en parte	42,31634	-6,18235	0,011
4804517	ES020ZCCM004804517	CAP-NUEVA-BARRUELO DEL VALLE	400067	Coincidente en parte	41,67417	-5,07240	0,601
4804518	ES020ZCCM004804518	CAP-CAMINO DE RIOFRIO-MADRONA(SG)	400055	Coincidente en parte	40,89548	-4,17305	0,011
4804519	ES020ZCCM004804519	CAP-SONDEO PUEBLO-TARODA	400037	Coincidente en parte	41,34715	-2,43437	0,312
4804520	ES020ZCCM004804520	CAP-LA ESTACION (SANCHIDRIAN)	400045	Coincidente en parte	40,88885	-4,60969	0,011
4804521	ES020ZCCM004804521	CAP-VILLAMERIEL	400006	Coincidente en parte	42,52810	-4,47547	0,102
4804522	ES020ZCCM004804522	CAP-MANANTIAL-CARBALLAREGOS 2-A MEZQUITA	400023	Coincidente en parte	42,05695	-7,04644	0,025
4804523	ES020ZCCM004804523	CAP-POZO AUXILIAR 2-A MEZQUITA	400023	Coincidente en parte	42,00952	-7,05516	0,025
4804524	ES020ZCCM004804524	CAP-POZO AUXILIAR PISCINAS-A MEZQUITA	400023	Coincidente en parte	42,01613	-7,04789	0,025
4804525	ES020ZCCM004804525	CAP-POZO AUXILIAR MERCADO-A MEZQUITA	400023	Coincidente en parte	42,01327	-7,05013	0,025
4804526	ES020ZCCM004804526	CAP-MANANTIAL AS POULAS 2-SANTIGOSO-A MEZQUITA	400023	Coincidente en parte	42,02102	-7,00584	0,025
4804527	ES020ZCCM004804527	CAP-MANANTIAL VALDOINFERNO-SANTIGOSO-A MEZQUITA	400023	Coincidente en parte	42,01265	-7,00214	0,025
4804528	ES020ZCCM004804528	CAP-MANANTIAL-LAGUNA DE CONTRERAS	400067	Coincidente en parte	41,49595	-4,04221	0,102
4804529	ES020ZCCM004804529	CAP-LA VEGA-JIMENEZ DE JAMUZ	400012	Coincidente en parte	42,27660	-5,89979	0,011
4804530	ES020ZCCM004804530	CAP-CAMPO DE FÚTBOL-ANTIGÜEDAD	400067	Coincidente en parte	41,94822	-4,12005	0,601

Código ZP MIRAME	Código EU ZP	Nombre Local ZP	Código MSPF	Tipo Asociación MSPF/ ZP2	Latitud	Longitud	Área ZP (km ²)
4804531	ES020ZCCM004804531	CAP-POLÍGONO-ALCOZAR	400030	Coincidente en parte	41,59944	-3,35234	0,011

Tabla 2. Caracterización de las zonas protegidas de captación de agua subterránea para abastecimiento

1.3. Zonas de protección de especies acuáticas económicamente significativas (zonas salmonícolas)

Código ZP MIRAME	Código EU ZP	Nombre Local ZP	Código MSPF	Tipo Asociación MSPF/ ZP3	Latitud	Longitud	Área ZP (km ²)
5600022	ES020ZPEC005600022	El río Fuentepinilla o Andaluz en todo su curso y sus afluentes.	30400373	Coincidente en parte	41,59843	-2,82037	344,62
5600023	ES020ZPEC005600023	El río Ucero en todo su curso y sus afluentes; incluido el río Lobos y sus afluentes.	30400312	Coincidente en parte	41,72896	-2,98846	1875,54
5600023	ES020ZPEC005600023	El río Ucero en todo su curso y sus afluentes; incluido el río Lobos y sus afluentes.	30400313	Coincidente en parte	41,72896	-2,98846	1875,54
5600023	ES020ZPEC005600023	El río Ucero en todo su curso y sus afluentes; incluido el río Lobos y sus afluentes.	30400319	Coincidente en parte	41,72896	-2,98846	1875,54
5600023	ES020ZPEC005600023	El río Ucero en todo su curso y sus afluentes; incluido el río Lobos y sus afluentes.	30400329	Coincidente en parte	41,72896	-2,98846	1875,54
5600023	ES020ZPEC005600023	El río Ucero en todo su curso y sus afluentes; incluido el río Lobos y sus afluentes.	30400330	Coincidente en parte	41,72896	-2,98846	1875,54
5600023	ES020ZPEC005600023	El río Ucero en todo su curso y sus afluentes; incluido el río Lobos y sus afluentes.	30400331	Coincidente en parte	41,72896	-2,98846	1875,54
5600023	ES020ZPEC005600023	El río Ucero en todo su curso y sus afluentes; incluido el río Lobos y sus afluentes.	30400332	Coincidente en parte	41,72896	-2,98846	1875,54
5600023	ES020ZPEC005600023	El río Ucero en todo su curso y sus afluentes; incluido el río Lobos y sus afluentes.	30400333	Coincidente en parte	41,72896	-2,98846	1875,54
5600023	ES020ZPEC005600023	El río Ucero en todo su curso y sus afluentes; incluido el río Lobos y sus afluentes.	30400334	Coincidente en parte	41,72896	-2,98846	1875,54
5600023	ES020ZPEC005600023	El río Ucero en todo su curso y sus afluentes; incluido el río Lobos y sus afluentes.	30400335	Coincidente en parte	41,72896	-2,98846	1875,54
5600024	ES020ZPEC005600024	El río Morón en todo su curso y afluentes.	30400428	Coincidente en parte	41,41807	-2,34027	460,43
5600025	ES020ZPEC005600025	El río Izana en todo su curso y afluentes.	30400415	Coincidente en parte	41,66061	-2,64464	237,94
5600026	ES020ZPEC005600026	El río Rejas en todo su curso y sus afluentes.	30400367	Coincidente en parte	41,65714	-3,23663	265,35
5600027	ES020ZPEC005600027	El río Valdanzo en todo su curso y afluentes.	30400381	Coincidente en parte	41,53828	-3,40479	130,26
5600028	ES020ZPEC005600028	El río Arandilla, desde su nacimiento hasta el puente de las piscinas municipales de Aranda de Duero y todas las aguas que afluyen a este tramo.	30400324	Coincidente en parte	41,74778	-3,26341	873,71
5600028	ES020ZPEC005600028	El río Arandilla, desde su nacimiento hasta el puente de las piscinas municipales de Aranda de Duero y todas las aguas que afluyen a este tramo.	30400328	Coincidente en parte	41,74778	-3,26341	873,71
5600028	ES020ZPEC005600028	El río Arandilla, desde su nacimiento hasta el puente de las piscinas municipales de Aranda de Duero y todas las aguas que afluyen a este tramo.	30400342	Coincidente en parte	41,74778	-3,26341	873,71

³ dentro ZP, coincidente en parte, dinamicamente conectada

Código ZP MIRAME	Código EU ZP	Nombre Local ZP	Código MSPF	Tipo Asociación MSPF/ ZP3	Latitud	Longitud	Área ZP (km ²)
5600028	ES020ZPEC005600028	El río Arandilla, desde su nacimiento hasta el puente de las piscinas municipales de Aranda de Duero y todas las aguas que afluyen a este tramo.	30400348	Coincidente en parte	41,74778	-3,26341	873,71
5600028	ES020ZPEC005600028	El río Arandilla, desde su nacimiento hasta el puente de las piscinas municipales de Aranda de Duero y todas las aguas que afluyen a este tramo.	30400349	Coincidente en parte	41,74778	-3,26341	873,71
5600028	ES020ZPEC005600028	El río Arandilla, desde su nacimiento hasta el puente de las piscinas municipales de Aranda de Duero y todas las aguas que afluyen a este tramo.	30400350	Coincidente en parte	41,74778	-3,26341	873,71
5600029	ES020ZPEC005600029	El río Bañuelos, desde su nacimiento hasta el puente de la carretera de Hontoria a Caleruega y todas las aguas que afluyen a este tramo.	30400351	Coincidente en parte	41,83432	-3,44455	56,95
5600030	ES020ZPEC005600030	El río Gromejón, desde su nacimiento hasta el puente de La Aguilera a Quintana del Pidio.	30400338	Coincidente en parte	41,79685	-3,59010	34,70
5600031	ES020ZPEC005600031	El río Pisuerga, desde su nacimiento hasta el puente de Astudillo y todas las aguas que afluyen a este tramo. No se consideran trucheros los tramos del río Odra y sus afluentes no expresamente incluidos más adelante. Se incluye en este tramo la parte del río Camesa y sus afluentes que quedan fuera de la CCAA de Castilla y León pero dentro de la cuenca del Duero.	30400012	Coincidente en parte	42,66093	-4,50884	4226,96
5600031	ES020ZPEC005600032	El río Pisuerga, desde su nacimiento hasta el puente de Astudillo y todas las aguas que afluyen a este tramo. No se consideran trucheros los tramos del río Odra y sus afluentes no expresamente incluidos más adelante. Se incluye en este tramo la parte del río Camesa y sus afluentes que quedan fuera de la CCAA de Castilla y León pero dentro de la cuenca del Duero.	30400053	Coincidente en parte	42,66093	-4,50884	4226,96
5600031	ES020ZPEC005600033	El río Pisuerga, desde su nacimiento hasta el puente de Astudillo y todas las aguas que afluyen a este tramo. No se consideran trucheros los tramos del río Odra y sus afluentes no expresamente incluidos más adelante. Se incluye en este tramo la parte del río Camesa y sus afluentes que quedan fuera de la CCAA de Castilla y León pero dentro de la cuenca del Duero.	30400055	Coincidente en parte	42,66093	-4,50884	4226,96
5600031	ES020ZPEC005600034	El río Pisuerga, desde su nacimiento hasta el puente de Astudillo y todas las aguas que afluyen a este tramo. No se consideran trucheros los tramos del río Odra y sus afluentes no expresamente incluidos más adelante. Se incluye en este tramo la parte del río Camesa y sus afluentes que quedan fuera de la CCAA de Castilla y León pero dentro de la cuenca del Duero.	30400056	Coincidente en parte	42,66093	-4,50884	4226,96

Código ZP MIRAME	Código EU ZP	Nombre Local ZP	Código MSPF	Tipo Asociación MSPF/ ZP3	Latitud	Longitud	Área ZP (km ²)
5600031	ES020ZPEC005600035	El río Pisuerga, desde su nacimiento hasta el puente de Astudillo y todas las aguas que afluyen a este tramo. No se consideran trucheros los tramos del río Odra y sus afluentes no expresamente incluidos más adelante. Se incluye en este tramo la parte del río Camesa y sus afluentes que quedan fuera de la CCAA de Castilla y León pero dentro de la cuenca del Duero.	30400057	Coincidente en parte	42,66093	-4,50884	4226,96
5600031	ES020ZPEC005600036	El río Pisuerga, desde su nacimiento hasta el puente de Astudillo y todas las aguas que afluyen a este tramo. No se consideran trucheros los tramos del río Odra y sus afluentes no expresamente incluidos más adelante. Se incluye en este tramo la parte del río Camesa y sus afluentes que quedan fuera de la CCAA de Castilla y León pero dentro de la cuenca del Duero.	30400068	Coincidente en parte	42,66093	-4,50884	4226,96
5600031	ES020ZPEC005600037	El río Pisuerga, desde su nacimiento hasta el puente de Astudillo y todas las aguas que afluyen a este tramo. No se consideran trucheros los tramos del río Odra y sus afluentes no expresamente incluidos más adelante. Se incluye en este tramo la parte del río Camesa y sus afluentes que quedan fuera de la CCAA de Castilla y León pero dentro de la cuenca del Duero.	30400069	Coincidente en parte	42,66093	-4,50884	4226,96
5600031	ES020ZPEC005600038	El río Pisuerga, desde su nacimiento hasta el puente de Astudillo y todas las aguas que afluyen a este tramo. No se consideran trucheros los tramos del río Odra y sus afluentes no expresamente incluidos más adelante. Se incluye en este tramo la parte del río Camesa y sus afluentes que quedan fuera de la CCAA de Castilla y León pero dentro de la cuenca del Duero.	30400070	Coincidente en parte	42,66093	-4,50884	4226,96
5600031	ES020ZPEC005600039	El río Pisuerga, desde su nacimiento hasta el puente de Astudillo y todas las aguas que afluyen a este tramo. No se consideran trucheros los tramos del río Odra y sus afluentes no expresamente incluidos más adelante. Se incluye en este tramo la parte del río Camesa y sus afluentes que quedan fuera de la CCAA de Castilla y León pero dentro de la cuenca del Duero.	30400071	Coincidente en parte	42,66093	-4,50884	4226,96
5600031	ES020ZPEC005600040	El río Pisuerga, desde su nacimiento hasta el puente de Astudillo y todas las aguas que afluyen a este tramo. No se consideran trucheros los tramos del río Odra y sus afluentes no expresamente incluidos más adelante. Se incluye en este tramo la parte del río Camesa y sus afluentes que quedan fuera de la CCAA de Castilla y León pero dentro de la cuenca del Duero.	30400072	Coincidente en parte	42,66093	-4,50884	4226,96
5600031	ES020ZPEC005600041	El río Pisuerga, desde su nacimiento hasta el puente de Astudillo y todas las aguas que afluyen a este tramo. No se consideran trucheros los tramos del río Odra y sus afluentes no expresamente incluidos más adelante. Se incluye en este tramo la parte del río Camesa y sus afluentes que quedan fuera de la CCAA de Castilla y León pero dentro de la cuenca del Duero.	30400073	Coincidente en parte	42,66093	-4,50884	4226,96

Código ZP MIRAME	Código EU ZP	Nombre Local ZP	Código MSPF	Tipo Asociación MSPF/ ZP3	Latitud	Longitud	Área ZP (km ²)
5600031	ES020ZPEC005600042	El río Pisuerga, desde su nacimiento hasta el puente de Astudillo y todas las aguas que afluyen a este tramo. No se consideran trucheros los tramos del río Odra y sus afluentes no expresamente incluidos más adelante. Se incluye en este tramo la parte del río Camesa y sus afluentes que quedan fuera de la CCAA de Castilla y León pero dentro de la cuenca del Duero.	30400078	Coincidente en parte	42,66093	-4,50884	4226,96
5600031	ES020ZPEC005600043	El río Pisuerga, desde su nacimiento hasta el puente de Astudillo y todas las aguas que afluyen a este tramo. No se consideran trucheros los tramos del río Odra y sus afluentes no expresamente incluidos más adelante. Se incluye en este tramo la parte del río Camesa y sus afluentes que quedan fuera de la CCAA de Castilla y León pero dentro de la cuenca del Duero.	30400079	Coincidente en parte	42,66093	-4,50884	4226,96
5600031	ES020ZPEC005600044	El río Pisuerga, desde su nacimiento hasta el puente de Astudillo y todas las aguas que afluyen a este tramo. No se consideran trucheros los tramos del río Odra y sus afluentes no expresamente incluidos más adelante. Se incluye en este tramo la parte del río Camesa y sus afluentes que quedan fuera de la CCAA de Castilla y León pero dentro de la cuenca del Duero.	30400080	Coincidente en parte	42,66093	-4,50884	4226,96
5600031	ES020ZPEC005600045	El río Pisuerga, desde su nacimiento hasta el puente de Astudillo y todas las aguas que afluyen a este tramo. No se consideran trucheros los tramos del río Odra y sus afluentes no expresamente incluidos más adelante. Se incluye en este tramo la parte del río Camesa y sus afluentes que quedan fuera de la CCAA de Castilla y León pero dentro de la cuenca del Duero.	30400081	Coincidente en parte	42,66093	-4,50884	4226,96
5600031	ES020ZPEC005600046	El río Pisuerga, desde su nacimiento hasta el puente de Astudillo y todas las aguas que afluyen a este tramo. No se consideran trucheros los tramos del río Odra y sus afluentes no expresamente incluidos más adelante. Se incluye en este tramo la parte del río Camesa y sus afluentes que quedan fuera de la CCAA de Castilla y León pero dentro de la cuenca del Duero.	30400083	Coincidente en parte	42,66093	-4,50884	4226,96
5600031	ES020ZPEC005600047	El río Pisuerga, desde su nacimiento hasta el puente de Astudillo y todas las aguas que afluyen a este tramo. No se consideran trucheros los tramos del río Odra y sus afluentes no expresamente incluidos más adelante. Se incluye en este tramo la parte del río Camesa y sus afluentes que quedan fuera de la CCAA de Castilla y León pero dentro de la cuenca del Duero.	30400084	Coincidente en parte	42,66093	-4,50884	4226,96
5600031	ES020ZPEC005600048	El río Pisuerga, desde su nacimiento hasta el puente de Astudillo y todas las aguas que afluyen a este tramo. No se consideran trucheros los tramos del río Odra y sus afluentes no expresamente incluidos más adelante. Se incluye en este tramo la parte del río Camesa y sus afluentes que quedan fuera de la CCAA de Castilla y León pero dentro de la cuenca del Duero.	30400085	Coincidente en parte	42,66093	-4,50884	4226,96

Código ZP MIRAME	Código EU ZP	Nombre Local ZP	Código MSPF	Tipo Asociación MSPF/ ZP3	Latitud	Longitud	Área ZP (km ²)
5600031	ES020ZPEC005600049	El río Pisuerga, desde su nacimiento hasta el puente de Astudillo y todas las aguas que afluyen a este tramo. No se consideran trucheros los tramos del río Odra y sus afluentes no expresamente incluidos más adelante. Se incluye en este tramo la parte del río Camesa y sus afluentes que quedan fuera de la CCAA de Castilla y León pero dentro de la cuenca del Duero.	30400086	Coincidente en parte	42,66093	-4,50884	4226,96
5600031	ES020ZPEC005600050	El río Pisuerga, desde su nacimiento hasta el puente de Astudillo y todas las aguas que afluyen a este tramo. No se consideran trucheros los tramos del río Odra y sus afluentes no expresamente incluidos más adelante. Se incluye en este tramo la parte del río Camesa y sus afluentes que quedan fuera de la CCAA de Castilla y León pero dentro de la cuenca del Duero.	30400087	Coincidente en parte	42,66093	-4,50884	4226,96
5600031	ES020ZPEC005600051	El río Pisuerga, desde su nacimiento hasta el puente de Astudillo y todas las aguas que afluyen a este tramo. No se consideran trucheros los tramos del río Odra y sus afluentes no expresamente incluidos más adelante. Se incluye en este tramo la parte del río Camesa y sus afluentes que quedan fuera de la CCAA de Castilla y León pero dentro de la cuenca del Duero.	30400088	Coincidente en parte	42,66093	-4,50884	4226,96
5600031	ES020ZPEC005600052	El río Pisuerga, desde su nacimiento hasta el puente de Astudillo y todas las aguas que afluyen a este tramo. No se consideran trucheros los tramos del río Odra y sus afluentes no expresamente incluidos más adelante. Se incluye en este tramo la parte del río Camesa y sus afluentes que quedan fuera de la CCAA de Castilla y León pero dentro de la cuenca del Duero.	30400089	Coincidente en parte	42,66093	-4,50884	4226,96
5600031	ES020ZPEC005600053	El río Pisuerga, desde su nacimiento hasta el puente de Astudillo y todas las aguas que afluyen a este tramo. No se consideran trucheros los tramos del río Odra y sus afluentes no expresamente incluidos más adelante. Se incluye en este tramo la parte del río Camesa y sus afluentes que quedan fuera de la CCAA de Castilla y León pero dentro de la cuenca del Duero.	30400090	Coincidente en parte	42,66093	-4,50884	4226,96
5600031	ES020ZPEC005600054	El río Pisuerga, desde su nacimiento hasta el puente de Astudillo y todas las aguas que afluyen a este tramo. No se consideran trucheros los tramos del río Odra y sus afluentes no expresamente incluidos más adelante. Se incluye en este tramo la parte del río Camesa y sus afluentes que quedan fuera de la CCAA de Castilla y León pero dentro de la cuenca del Duero.	30400091	Coincidente en parte	42,66093	-4,50884	4226,96
5600031	ES020ZPEC005600055	El río Pisuerga, desde su nacimiento hasta el puente de Astudillo y todas las aguas que afluyen a este tramo. No se consideran trucheros los tramos del río Odra y sus afluentes no expresamente incluidos más adelante. Se incluye en este tramo la parte del río Camesa y sus afluentes que quedan fuera de la CCAA de Castilla y León pero dentro de la cuenca del Duero.	30400130	Coincidente en parte	42,66093	-4,50884	4226,96

Código ZP MIRAME	Código EU ZP	Nombre Local ZP	Código MSPF	Tipo Asociación MSPF/ ZP3	Latitud	Longitud	Área ZP (km ²)
5600031	ES020ZPEC005600056	El río Pisuerga, desde su nacimiento hasta el puente de Astudillo y todas las aguas que afluyen a este tramo. No se consideran trucheros los tramos del río Odra y sus afluentes no expresamente incluidos más adelante. Se incluye en este tramo la parte del río Camesa y sus afluentes que quedan fuera de la CCAA de Castilla y León pero dentro de la cuenca del Duero.	30400142	Coincidente en parte	42,66093	-4,50884	4226,96
5600031	ES020ZPEC005600057	El río Pisuerga, desde su nacimiento hasta el puente de Astudillo y todas las aguas que afluyen a este tramo. No se consideran trucheros los tramos del río Odra y sus afluentes no expresamente incluidos más adelante. Se incluye en este tramo la parte del río Camesa y sus afluentes que quedan fuera de la CCAA de Castilla y León pero dentro de la cuenca del Duero.	30400143	Coincidente en parte	42,66093	-4,50884	4226,96
5600031	ES020ZPEC005600058	El río Pisuerga, desde su nacimiento hasta el puente de Astudillo y todas las aguas que afluyen a este tramo. No se consideran trucheros los tramos del río Odra y sus afluentes no expresamente incluidos más adelante. Se incluye en este tramo la parte del río Camesa y sus afluentes que quedan fuera de la CCAA de Castilla y León pero dentro de la cuenca del Duero.	30400144	Coincidente en parte	42,66093	-4,50884	4226,96
5600031	ES020ZPEC005600059	El río Pisuerga, desde su nacimiento hasta el puente de Astudillo y todas las aguas que afluyen a este tramo. No se consideran trucheros los tramos del río Odra y sus afluentes no expresamente incluidos más adelante. Se incluye en este tramo la parte del río Camesa y sus afluentes que quedan fuera de la CCAA de Castilla y León pero dentro de la cuenca del Duero.	30400156	Coincidente en parte	42,66093	-4,50884	4226,96
5600031	ES020ZPEC005600060	El río Pisuerga, desde su nacimiento hasta el puente de Astudillo y todas las aguas que afluyen a este tramo. No se consideran trucheros los tramos del río Odra y sus afluentes no expresamente incluidos más adelante. Se incluye en este tramo la parte del río Camesa y sus afluentes que quedan fuera de la CCAA de Castilla y León pero dentro de la cuenca del Duero.	30400157	Coincidente en parte	42,66093	-4,50884	4226,96
5600031	ES020ZPEC005600061	El río Pisuerga, desde su nacimiento hasta el puente de Astudillo y todas las aguas que afluyen a este tramo. No se consideran trucheros los tramos del río Odra y sus afluentes no expresamente incluidos más adelante. Se incluye en este tramo la parte del río Camesa y sus afluentes que quedan fuera de la CCAA de Castilla y León pero dentro de la cuenca del Duero.	30400191	Coincidente en parte	42,66093	-4,50884	4226,96
5600031	ES020ZPEC005600062	El río Pisuerga, desde su nacimiento hasta el puente de Astudillo y todas las aguas que afluyen a este tramo. No se consideran trucheros los tramos del río Odra y sus afluentes no expresamente incluidos más adelante. Se incluye en este tramo la parte del río Camesa y sus afluentes que quedan fuera de la CCAA de Castilla y León pero dentro de la cuenca del Duero.	30400213	Coincidente en parte	42,66093	-4,50884	4226,96

Código ZP MIRAME	Código EU ZP	Nombre Local ZP	Código MSPF	Tipo Asociación MSPF/ ZP3	Latitud	Longitud	Área ZP (km ²)
5600031	ES020ZPEC005600063	El río Pisuerga, desde su nacimiento hasta el puente de Astudillo y todas las aguas que afluyen a este tramo. No se consideran trucheros los tramos del río Odra y sus afluentes no expresamente incluidos más adelante. Se incluye en este tramo la parte del río Camesa y sus afluentes que quedan fuera de la CCAA de Castilla y León pero dentro de la cuenca del Duero.	30800649	Coincidente en parte	42,66093	-4,50884	4226,96
5600031	ES020ZPEC005600064	El río Pisuerga, desde su nacimiento hasta el puente de Astudillo y todas las aguas que afluyen a este tramo. No se consideran trucheros los tramos del río Odra y sus afluentes no expresamente incluidos más adelante. Se incluye en este tramo la parte del río Camesa y sus afluentes que quedan fuera de la CCAA de Castilla y León pero dentro de la cuenca del Duero.	30800651	Coincidente en parte	42,66093	-4,50884	4226,96
5600031	ES020ZPEC005600065	El río Pisuerga, desde su nacimiento hasta el puente de Astudillo y todas las aguas que afluyen a este tramo. No se consideran trucheros los tramos del río Odra y sus afluentes no expresamente incluidos más adelante. Se incluye en este tramo la parte del río Camesa y sus afluentes que quedan fuera de la CCAA de Castilla y León pero dentro de la cuenca del Duero.	30800652	Coincidente en parte	42,66093	-4,50884	4226,96
5600031	ES020ZPEC005600066	El río Pisuerga, desde su nacimiento hasta el puente de Astudillo y todas las aguas que afluyen a este tramo. No se consideran trucheros los tramos del río Odra y sus afluentes no expresamente incluidos más adelante. Se incluye en este tramo la parte del río Camesa y sus afluentes que quedan fuera de la CCAA de Castilla y León pero dentro de la cuenca del Duero.	30801019	Coincidente en parte	42,66093	-4,50884	4226,96
5600032	ES020ZPEC005600032	El río Carrión, desde su nacimiento hasta su confluencia con el Canal de Castilla en el término municipal de Ribas de Campos, y todas las aguas que afluyen a este tramo. No se consideran trucheros los tramos del río Ucieza y sus afluentes no expresamente incluidos más adelante.	30400031	Coincidente en parte	42,48994	-4,90326	1674,29
5600032	ES020ZPEC005600032	El río Carrión, desde su nacimiento hasta su confluencia con el Canal de Castilla en el término municipal de Ribas de Campos, y todas las aguas que afluyen a este tramo. No se consideran trucheros los tramos del río Ucieza y sus afluentes no expresamente incluidos más adelante.	30400052	Coincidente en parte	42,48994	-4,90326	1674,29
5600032	ES020ZPEC005600032	El río Carrión, desde su nacimiento hasta su confluencia con el Canal de Castilla en el término municipal de Ribas de Campos, y todas las aguas que afluyen a este tramo. No se consideran trucheros los tramos del río Ucieza y sus afluentes no expresamente incluidos más adelante.	30400075	Coincidente en parte	42,48994	-4,90326	1674,29

Código ZP MIRAME	Código EU ZP	Nombre Local ZP	Código MSPF	Tipo Asociación MSPF/ ZP3	Latitud	Longitud	Área ZP (km ²)
5600032	ES020ZPEC005600032	El río Carrión, desde su nacimiento hasta su confluencia con el Canal de Castilla en el término municipal de Ribas de Campos, y todas las aguas que afluyen a este tramo. No se consideran trucheros los tramos del río Ucieza y sus afluentes no expresamente incluidos más adelante.	30400076	Coincidente en parte	42,48994	-4,90326	1674,29
5600032	ES020ZPEC005600032	El río Carrión, desde su nacimiento hasta su confluencia con el Canal de Castilla en el término municipal de Ribas de Campos, y todas las aguas que afluyen a este tramo. No se consideran trucheros los tramos del río Ucieza y sus afluentes no expresamente incluidos más adelante.	30400149	Coincidente en parte	42,48994	-4,90326	1674,29
5600032	ES020ZPEC005600032	El río Carrión, desde su nacimiento hasta su confluencia con el Canal de Castilla en el término municipal de Ribas de Campos, y todas las aguas que afluyen a este tramo. No se consideran trucheros los tramos del río Ucieza y sus afluentes no expresamente incluidos más adelante.	30400150	Coincidente en parte	42,48994	-4,90326	1674,29
5600032	ES020ZPEC005600032	El río Carrión, desde su nacimiento hasta su confluencia con el Canal de Castilla en el término municipal de Ribas de Campos, y todas las aguas que afluyen a este tramo. No se consideran trucheros los tramos del río Ucieza y sus afluentes no expresamente incluidos más adelante.	30400152	Coincidente en parte	42,48994	-4,90326	1674,29
5600032	ES020ZPEC005600032	El río Carrión, desde su nacimiento hasta su confluencia con el Canal de Castilla en el término municipal de Ribas de Campos, y todas las aguas que afluyen a este tramo. No se consideran trucheros los tramos del río Ucieza y sus afluentes no expresamente incluidos más adelante.	30400153	Coincidente en parte	42,48994	-4,90326	1674,29
5600032	ES020ZPEC005600032	El río Carrión, desde su nacimiento hasta su confluencia con el Canal de Castilla en el término municipal de Ribas de Campos, y todas las aguas que afluyen a este tramo. No se consideran trucheros los tramos del río Ucieza y sus afluentes no expresamente incluidos más adelante.	30400179	Coincidente en parte	42,48994	-4,90326	1674,29
5600032	ES020ZPEC005600032	El río Carrión, desde su nacimiento hasta su confluencia con el Canal de Castilla en el término municipal de Ribas de Campos, y todas las aguas que afluyen a este tramo. No se consideran trucheros los tramos del río Ucieza y sus afluentes no expresamente incluidos más adelante.	30400180	Coincidente en parte	42,48994	-4,90326	1674,29
5600032	ES020ZPEC005600032	El río Carrión, desde su nacimiento hasta su confluencia con el Canal de Castilla en el término municipal de Ribas de Campos, y todas las aguas que afluyen a este tramo. No se consideran trucheros los tramos del río Ucieza y sus afluentes no expresamente incluidos más adelante.	30400181	Coincidente en parte	42,48994	-4,90326	1674,29

Código ZP MIRAME	Código EU ZP	Nombre Local ZP	Código MSPF	Tipo Asociación MSPF/ ZP3	Latitud	Longitud	Área ZP (km ²)
5600032	ES020ZPEC005600032	El río Carrión, desde su nacimiento hasta su confluencia con el Canal de Castilla en el término municipal de Ribas de Campos, y todas las aguas que afluyen a este tramo. No se consideran trucheros los tramos del río Ucieza y sus afluentes no expresamente incluidos más adelante.	30400182	Coincidente en parte	42,48994	-4,90326	1674,29
5600032	ES020ZPEC005600032	El río Carrión, desde su nacimiento hasta su confluencia con el Canal de Castilla en el término municipal de Ribas de Campos, y todas las aguas que afluyen a este tramo. No se consideran trucheros los tramos del río Ucieza y sus afluentes no expresamente incluidos más adelante.	30400653	Coincidente en parte	42,48994	-4,90326	1674,29
5600032	ES020ZPEC005600032	El río Carrión, desde su nacimiento hasta su confluencia con el Canal de Castilla en el término municipal de Ribas de Campos, y todas las aguas que afluyen a este tramo. No se consideran trucheros los tramos del río Ucieza y sus afluentes no expresamente incluidos más adelante.	30800648	Coincidente en parte	42,48994	-4,90326	1674,29
5600032	ES020ZPEC005600032	El río Carrión, desde su nacimiento hasta su confluencia con el Canal de Castilla en el término municipal de Ribas de Campos, y todas las aguas que afluyen a este tramo. No se consideran trucheros los tramos del río Ucieza y sus afluentes no expresamente incluidos más adelante.	30800650	Coincidente en parte	42,48994	-4,90326	1674,29
5600033	ES020ZPEC005600033	El río Ucieza, desde su nacimiento hasta el puente de la carretera N-120, a la altura de San Mames de Campos, y todas las aguas que afluyen a este tramo.	30400138	Coincidente en parte	42,48165	-4,67245	424,19
5600034	ES020ZPEC005600034	El río Odra, desde su nacimiento hasta el puente de Villanueva de Odra, así como todas las aguas que afluyen a este tramo.	30400107	Coincidente en parte	42,59730	-4,03899	243,85
5600035	ES020ZPEC005600035	El río Brullés, desde su nacimiento hasta el puente de Villadiego, y todas las aguas que afluyen a este tramo.	30400133	Coincidente en parte	42,57890	-3,94984	170,09
5600035	ES020ZPEC005600035	El río Brullés, desde su nacimiento hasta el puente de Villadiego, y todas las aguas que afluyen a este tramo.	30400134	Coincidente en parte	42,57890	-3,94984	170,09
5600036	ES020ZPEC005600036	El río Arlanzón, desde su nacimiento hasta el puente de la Autovía del Camino de Santiago A-231 en el término municipal de Tardajos y todas las aguas que afluyen a este tramo.	30400113	Coincidente en parte	42,34892	-3,42762	1029,81
5600036	ES020ZPEC005600036	El río Arlanzón, desde su nacimiento hasta el puente de la Autovía del Camino de Santiago A-231 en el término municipal de Tardajos y todas las aguas que afluyen a este tramo.	30400162	Coincidente en parte	42,34892	-3,42762	1029,81
5600036	ES020ZPEC005600036	El río Arlanzón, desde su nacimiento hasta el puente de la Autovía del Camino de Santiago A-231 en el término municipal de Tardajos y todas las aguas que afluyen a este tramo.	30400163	Coincidente en parte	42,34892	-3,42762	1029,81
5600036	ES020ZPEC005600036	El río Arlanzón, desde su nacimiento hasta el puente de la Autovía del Camino de Santiago A-231 en el término municipal de Tardajos y todas las aguas que afluyen a este tramo.	30400183	Coincidente en parte	42,34892	-3,42762	1029,81

Código ZP MIRAME	Código EU ZP	Nombre Local ZP	Código MSPF	Tipo Asociación MSPF/ ZP3	Latitud	Longitud	Área ZP (km ²)
5600036	ES020ZPEC005600036	El río Arlanzón, desde su nacimiento hasta el puente de la Autovía del Camino de Santiago A-231 en el término municipal de Tardajos y todas las aguas que afluyen a este tramo.	30400184	Coincidente en parte	42,34892	-3,42762	1029,81
5600036	ES020ZPEC005600036	El río Arlanzón, desde su nacimiento hasta el puente de la Autovía del Camino de Santiago A-231 en el término municipal de Tardajos y todas las aguas que afluyen a este tramo.	30400186	Coincidente en parte	42,34892	-3,42762	1029,81
5600036	ES020ZPEC005600036	El río Arlanzón, desde su nacimiento hasta el puente de la Autovía del Camino de Santiago A-231 en el término municipal de Tardajos y todas las aguas que afluyen a este tramo.	30400204	Coincidente en parte	42,34892	-3,42762	1029,81
5600036	ES020ZPEC005600036	El río Arlanzón, desde su nacimiento hasta el puente de la Autovía del Camino de Santiago A-231 en el término municipal de Tardajos y todas las aguas que afluyen a este tramo.	30400205	Coincidente en parte	42,34892	-3,42762	1029,81
5600036	ES020ZPEC005600036	El río Arlanzón, desde su nacimiento hasta el puente de la Autovía del Camino de Santiago A-231 en el término municipal de Tardajos y todas las aguas que afluyen a este tramo.	30400657	Coincidente en parte	42,34892	-3,42762	1029,81
5600036	ES020ZPEC005600036	El río Arlanzón, desde su nacimiento hasta el puente de la Autovía del Camino de Santiago A-231 en el término municipal de Tardajos y todas las aguas que afluyen a este tramo.	30400812	Coincidente en parte	42,34892	-3,42762	1029,81
5600036	ES020ZPEC005600036	El río Arlanzón, desde su nacimiento hasta el puente de la Autovía del Camino de Santiago A-231 en el término municipal de Tardajos y todas las aguas que afluyen a este tramo.	30400813	Coincidente en parte	42,34892	-3,42762	1029,81
5600036	ES020ZPEC005600036	El río Arlanzón, desde su nacimiento hasta el puente de la Autovía del Camino de Santiago A-231 en el término municipal de Tardajos y todas las aguas que afluyen a este tramo.	30800658	Coincidente en parte	42,34892	-3,42762	1029,81
5600036	ES020ZPEC005600036	El río Arlanzón, desde su nacimiento hasta el puente de la Autovía del Camino de Santiago A-231 en el término municipal de Tardajos y todas las aguas que afluyen a este tramo.	30800659	Coincidente en parte	42,34892	-3,42762	1029,81
5600038	ES020ZPEC005600038	El río Urbel, desde su nacimiento hasta su desembocadura en el río Arlanzón, y todas las aguas que afluyen a este tramo.	30400112	Coincidente en parte	42,54391	-3,78816	331,58
5600039	ES020ZPEC005600039	El río Hormazuela, en todo su curso y sus afluentes.	30400174	Coincidente en parte	42,43145	-3,92384	370,93
5600039	ES020ZPEC005600039	El río Hormazuela, en todo su curso y sus afluentes.	30400175	Coincidente en parte	42,43145	-3,92384	370,93
5600039	ES020ZPEC005600039	El río Hormazuela, en todo su curso y sus afluentes.	30400176	Coincidente en parte	42,43145	-3,92384	370,93
5600040	ES020ZPEC005600040	El río Ausín, desde su nacimiento hasta su desembocadura en el río Arlanzón, y todas las aguas que afluyen a este tramo.	30400115	Coincidente en parte	42,24292	-3,59392	285,07
5600040	ES020ZPEC005600040	El río Ausín, desde su nacimiento hasta su desembocadura en el río Arlanzón, y todas las aguas que afluyen a este tramo.	30400116	Coincidente en parte	42,24292	-3,59392	285,07
5600041	ES020ZPEC005600041	El río Arlanza, desde su nacimiento hasta el puente de Covarrubias y todas las aguas que afluyen a este tramo.	30400212	Coincidente en parte	42,04462	-3,45336	1400,72
5600041	ES020ZPEC005600041	El río Arlanza, desde su nacimiento hasta el puente de Covarrubias y todas las aguas que afluyen a este tramo.	30400226	Coincidente en parte	42,04462	-3,45336	1400,72

Anejo 3. Apéndice VII. Información adicional sobre zonas protegidas

Código ZP MIRAME	Código EU ZP	Nombre Local ZP	Código MSPF	Tipo Asociación MSPF/ ZP3	Latitud	Longitud	Área ZP (km ²)
5600041	ES020ZPEC005600041	El río Arlanza, desde su nacimiento hasta el puente de Covarrubias y todas las aguas que afluyen a este tramo.	30400227	Coincidente en parte	42,04462	-3,45336	1400,72
5600041	ES020ZPEC005600041	El río Arlanza, desde su nacimiento hasta el puente de Covarrubias y todas las aguas que afluyen a este tramo.	30400228	Coincidente en parte	42,04462	-3,45336	1400,72
5600041	ES020ZPEC005600041	El río Arlanza, desde su nacimiento hasta el puente de Covarrubias y todas las aguas que afluyen a este tramo.	30400229	Coincidente en parte	42,04462	-3,45336	1400,72
5600041	ES020ZPEC005600041	El río Arlanza, desde su nacimiento hasta el puente de Covarrubias y todas las aguas que afluyen a este tramo.	30400231	Coincidente en parte	42,04462	-3,45336	1400,72
5600041	ES020ZPEC005600041	El río Arlanza, desde su nacimiento hasta el puente de Covarrubias y todas las aguas que afluyen a este tramo.	30400232	Coincidente en parte	42,04462	-3,45336	1400,72
5600041	ES020ZPEC005600041	El río Arlanza, desde su nacimiento hasta el puente de Covarrubias y todas las aguas que afluyen a este tramo.	30400233	Coincidente en parte	42,04462	-3,45336	1400,72
5600041	ES020ZPEC005600041	El río Arlanza, desde su nacimiento hasta el puente de Covarrubias y todas las aguas que afluyen a este tramo.	30400234	Coincidente en parte	42,04462	-3,45336	1400,72
5600041	ES020ZPEC005600041	El río Arlanza, desde su nacimiento hasta el puente de Covarrubias y todas las aguas que afluyen a este tramo.	30400241	Coincidente en parte	42,04462	-3,45336	1400,72
5600041	ES020ZPEC005600041	El río Arlanza, desde su nacimiento hasta el puente de Covarrubias y todas las aguas que afluyen a este tramo.	30400242	Coincidente en parte	42,04462	-3,45336	1400,72
5600041	ES020ZPEC005600041	El río Arlanza, desde su nacimiento hasta el puente de Covarrubias y todas las aguas que afluyen a este tramo.	30400278	Coincidente en parte	42,04462	-3,45336	1400,72
5600041	ES020ZPEC005600041	El río Arlanza, desde su nacimiento hasta el puente de Covarrubias y todas las aguas que afluyen a este tramo.	30400279	Coincidente en parte	42,04462	-3,45336	1400,72
5600041	ES020ZPEC005600041	El río Arlanza, desde su nacimiento hasta el puente de Covarrubias y todas las aguas que afluyen a este tramo.	30400832	Coincidente en parte	42,04462	-3,45336	1400,72
5600041	ES020ZPEC005600041	El río Arlanza, desde su nacimiento hasta el puente de Covarrubias y todas las aguas que afluyen a este tramo.	30400838	Coincidente en parte	42,04462	-3,45336	1400,72
5600041	ES020ZPEC005600041	El río Arlanza, desde su nacimiento hasta el puente de Covarrubias y todas las aguas que afluyen a este tramo.	30400839	Coincidente en parte	42,04462	-3,45336	1400,72
5600041	ES020ZPEC005600041	El río Arlanza, desde su nacimiento hasta el puente de Covarrubias y todas las aguas que afluyen a este tramo.	30801018	Coincidente en parte	42,04462	-3,45336	1400,72
5600042	ES020ZPEC005600042	El río Mataviejas en todo su curso y sus afluentes.	30400287	Coincidente en parte	41,97250	-3,53525	161,05
5600043	ES020ZPEC005600043	El río Franco en todo su curso y afluentes.	30400297	Coincidente en parte	41,94582	-3,80925	192,05
5600044	ES020ZPEC005600044	El río Esgueva, desde su nacimiento hasta el puente de la autovía VA-20 en el término municipal de Valladolid. No se consideran trucheros el embalse de riego de Tórtoles de Esgueva y el embalse de Encinas.	30400308	Coincidente en parte	41,80782	-4,02954	123,72
5600044	ES020ZPEC005600044	El río Esgueva, desde su nacimiento hasta el puente de la autovía VA-20 en el término municipal de Valladolid. No se consideran trucheros el embalse de riego de Tórtoles de Esgueva y el embalse de Encinas.	30400309	Coincidente en parte	41,80782	-4,02954	123,72

Código ZP MIRAME	Código EU ZP	Nombre Local ZP	Código MSPF	Tipo Asociación MSPF/ ZP3	Latitud	Longitud	Área ZP (km ²)
5600044	ES020ZPEC005600044	El río Esgueva, desde su nacimiento hasta el puente de la autovía VA-20 en el término municipal de Valladolid. No se consideran trucheros el embalse de riego de Tórtoles de Esgueva y el embalse de Encinas.	30400310	Coincidente en parte	41,80782	-4,02954	123,72
5600044	ES020ZPEC005600044	El río Esgueva, desde su nacimiento hasta el puente de la autovía VA-20 en el término municipal de Valladolid. No se consideran trucheros el embalse de riego de Tórtoles de Esgueva y el embalse de Encinas.	30400311	Coincidente en parte	41,80782	-4,02954	123,72
5600045	ES020ZPEC005600045	El río Esla desde su nacimiento hasta el puente de la carretera CL-621, a la altura de la localidad de Valencia de Don Juan, y todas las aguas que afluyen a este tramo.	30400001	Coincidente en parte	42,78554	-5,15305	5591,66
5600045	ES020ZPEC005600045	El río Esla desde su nacimiento hasta el puente de la carretera CL-621, a la altura de la localidad de Valencia de Don Juan, y todas las aguas que afluyen a este tramo.	30400002	Coincidente en parte	42,78554	-5,15305	5591,66
5600045	ES020ZPEC005600045	El río Esla desde su nacimiento hasta el puente de la carretera CL-621, a la altura de la localidad de Valencia de Don Juan, y todas las aguas que afluyen a este tramo.	30400003	Coincidente en parte	42,78554	-5,15305	5591,66
5600045	ES020ZPEC005600045	El río Esla desde su nacimiento hasta el puente de la carretera CL-621, a la altura de la localidad de Valencia de Don Juan, y todas las aguas que afluyen a este tramo.	30400004	Coincidente en parte	42,78554	-5,15305	5591,66
5600045	ES020ZPEC005600045	El río Esla desde su nacimiento hasta el puente de la carretera CL-621, a la altura de la localidad de Valencia de Don Juan, y todas las aguas que afluyen a este tramo.	30400005	Coincidente en parte	42,78554	-5,15305	5591,66
5600045	ES020ZPEC005600045	El río Esla desde su nacimiento hasta el puente de la carretera CL-621, a la altura de la localidad de Valencia de Don Juan, y todas las aguas que afluyen a este tramo.	30400007	Coincidente en parte	42,78554	-5,15305	5591,66
5600045	ES020ZPEC005600045	El río Esla desde su nacimiento hasta el puente de la carretera CL-621, a la altura de la localidad de Valencia de Don Juan, y todas las aguas que afluyen a este tramo.	30400008	Coincidente en parte	42,78554	-5,15305	5591,66
5600045	ES020ZPEC005600045	El río Esla desde su nacimiento hasta el puente de la carretera CL-621, a la altura de la localidad de Valencia de Don Juan, y todas las aguas que afluyen a este tramo.	30400009	Coincidente en parte	42,78554	-5,15305	5591,66
5600045	ES020ZPEC005600045	El río Esla desde su nacimiento hasta el puente de la carretera CL-621, a la altura de la localidad de Valencia de Don Juan, y todas las aguas que afluyen a este tramo.	30400010	Coincidente en parte	42,78554	-5,15305	5591,66
5600045	ES020ZPEC005600045	El río Esla desde su nacimiento hasta el puente de la carretera CL-621, a la altura de la localidad de Valencia de Don Juan, y todas las aguas que afluyen a este tramo.	30400011	Coincidente en parte	42,78554	-5,15305	5591,66
5600045	ES020ZPEC005600045	El río Esla desde su nacimiento hasta el puente de la carretera CL-621, a la altura de la localidad de Valencia de Don Juan, y todas las aguas que afluyen a este tramo.	30400013	Coincidente en parte	42,78554	-5,15305	5591,66

Código ZP MIRAME	Código EU ZP	Nombre Local ZP	Código MSPF	Tipo Asociación MSPF/ ZP3	Latitud	Longitud	Área ZP (km ²)
5600045	ES020ZPEC005600045	El río Esla desde su nacimiento hasta el puente de la carretera CL-621, a la altura de la localidad de Valencia de Don Juan, y todas las aguas que afluyen a este tramo.	30400014	Coincidente en parte	42,78554	-5,15305	5591,66
5600045	ES020ZPEC005600045	El río Esla desde su nacimiento hasta el puente de la carretera CL-621, a la altura de la localidad de Valencia de Don Juan, y todas las aguas que afluyen a este tramo.	30400015	Coincidente en parte	42,78554	-5,15305	5591,66
5600045	ES020ZPEC005600045	El río Esla desde su nacimiento hasta el puente de la carretera CL-621, a la altura de la localidad de Valencia de Don Juan, y todas las aguas que afluyen a este tramo.	30400016	Coincidente en parte	42,78554	-5,15305	5591,66
5600045	ES020ZPEC005600045	El río Esla desde su nacimiento hasta el puente de la carretera CL-621, a la altura de la localidad de Valencia de Don Juan, y todas las aguas que afluyen a este tramo.	30400017	Coincidente en parte	42,78554	-5,15305	5591,66
5600045	ES020ZPEC005600045	El río Esla desde su nacimiento hasta el puente de la carretera CL-621, a la altura de la localidad de Valencia de Don Juan, y todas las aguas que afluyen a este tramo.	30400020	Coincidente en parte	42,78554	-5,15305	5591,66
5600045	ES020ZPEC005600045	El río Esla desde su nacimiento hasta el puente de la carretera CL-621, a la altura de la localidad de Valencia de Don Juan, y todas las aguas que afluyen a este tramo.	30400021	Coincidente en parte	42,78554	-5,15305	5591,66
5600045	ES020ZPEC005600045	El río Esla desde su nacimiento hasta el puente de la carretera CL-621, a la altura de la localidad de Valencia de Don Juan, y todas las aguas que afluyen a este tramo.	30400024	Coincidente en parte	42,78554	-5,15305	5591,66
5600045	ES020ZPEC005600045	El río Esla desde su nacimiento hasta el puente de la carretera CL-621, a la altura de la localidad de Valencia de Don Juan, y todas las aguas que afluyen a este tramo.	30400025	Coincidente en parte	42,78554	-5,15305	5591,66
5600045	ES020ZPEC005600045	El río Esla desde su nacimiento hasta el puente de la carretera CL-621, a la altura de la localidad de Valencia de Don Juan, y todas las aguas que afluyen a este tramo.	30400026	Coincidente en parte	42,78554	-5,15305	5591,66
5600045	ES020ZPEC005600045	El río Esla desde su nacimiento hasta el puente de la carretera CL-621, a la altura de la localidad de Valencia de Don Juan, y todas las aguas que afluyen a este tramo.	30400027	Coincidente en parte	42,78554	-5,15305	5591,66
5600045	ES020ZPEC005600045	El río Esla desde su nacimiento hasta el puente de la carretera CL-621, a la altura de la localidad de Valencia de Don Juan, y todas las aguas que afluyen a este tramo.	30400028	Coincidente en parte	42,78554	-5,15305	5591,66
5600045	ES020ZPEC005600045	El río Esla desde su nacimiento hasta el puente de la carretera CL-621, a la altura de la localidad de Valencia de Don Juan, y todas las aguas que afluyen a este tramo.	30400029	Coincidente en parte	42,78554	-5,15305	5591,66
5600045	ES020ZPEC005600045	El río Esla desde su nacimiento hasta el puente de la carretera CL-621, a la altura de la localidad de Valencia de Don Juan, y todas las aguas que afluyen a este tramo.	30400032	Coincidente en parte	42,78554	-5,15305	5591,66
5600045	ES020ZPEC005600045	El río Esla desde su nacimiento hasta el puente de la carretera CL-621, a la altura de la localidad de Valencia de Don Juan, y todas las aguas que afluyen a este tramo.	30400033	Coincidente en parte	42,78554	-5,15305	5591,66

Código ZP MIRAME	Código EU ZP	Nombre Local ZP	Código MSPF	Tipo Asociación MSPF/ ZP3	Latitud	Longitud	Área ZP (km ²)
5600045	ES020ZPEC005600045	El río Esla desde su nacimiento hasta el puente de la carretera CL-621, a la altura de la localidad de Valencia de Don Juan, y todas las aguas que afluyen a este tramo.	30400034	Coincidente en parte	42,78554	-5,15305	5591,66
5600045	ES020ZPEC005600045	El río Esla desde su nacimiento hasta el puente de la carretera CL-621, a la altura de la localidad de Valencia de Don Juan, y todas las aguas que afluyen a este tramo.	30400036	Coincidente en parte	42,78554	-5,15305	5591,66
5600045	ES020ZPEC005600045	El río Esla desde su nacimiento hasta el puente de la carretera CL-621, a la altura de la localidad de Valencia de Don Juan, y todas las aguas que afluyen a este tramo.	30400038	Coincidente en parte	42,78554	-5,15305	5591,66
5600045	ES020ZPEC005600045	El río Esla desde su nacimiento hasta el puente de la carretera CL-621, a la altura de la localidad de Valencia de Don Juan, y todas las aguas que afluyen a este tramo.	30400039	Coincidente en parte	42,78554	-5,15305	5591,66
5600045	ES020ZPEC005600045	El río Esla desde su nacimiento hasta el puente de la carretera CL-621, a la altura de la localidad de Valencia de Don Juan, y todas las aguas que afluyen a este tramo.	30400040	Coincidente en parte	42,78554	-5,15305	5591,66
5600045	ES020ZPEC005600045	El río Esla desde su nacimiento hasta el puente de la carretera CL-621, a la altura de la localidad de Valencia de Don Juan, y todas las aguas que afluyen a este tramo.	30400051	Coincidente en parte	42,78554	-5,15305	5591,66
5600045	ES020ZPEC005600045	El río Esla desde su nacimiento hasta el puente de la carretera CL-621, a la altura de la localidad de Valencia de Don Juan, y todas las aguas que afluyen a este tramo.	30400077	Coincidente en parte	42,78554	-5,15305	5591,66
5600045	ES020ZPEC005600045	El río Esla desde su nacimiento hasta el puente de la carretera CL-621, a la altura de la localidad de Valencia de Don Juan, y todas las aguas que afluyen a este tramo.	30400097	Coincidente en parte	42,78554	-5,15305	5591,66
5600045	ES020ZPEC005600045	El río Esla desde su nacimiento hasta el puente de la carretera CL-621, a la altura de la localidad de Valencia de Don Juan, y todas las aguas que afluyen a este tramo.	30400098	Coincidente en parte	42,78554	-5,15305	5591,66
5600045	ES020ZPEC005600045	El río Esla desde su nacimiento hasta el puente de la carretera CL-621, a la altura de la localidad de Valencia de Don Juan, y todas las aguas que afluyen a este tramo.	30400106	Coincidente en parte	42,78554	-5,15305	5591,66
5600045	ES020ZPEC005600045	El río Esla desde su nacimiento hasta el puente de la carretera CL-621, a la altura de la localidad de Valencia de Don Juan, y todas las aguas que afluyen a este tramo.	30400108	Coincidente en parte	42,78554	-5,15305	5591,66
5600045	ES020ZPEC005600045	El río Esla desde su nacimiento hasta el puente de la carretera CL-621, a la altura de la localidad de Valencia de Don Juan, y todas las aguas que afluyen a este tramo.	30400110	Coincidente en parte	42,78554	-5,15305	5591,66
5600045	ES020ZPEC005600045	El río Esla desde su nacimiento hasta el puente de la carretera CL-621, a la altura de la localidad de Valencia de Don Juan, y todas las aguas que afluyen a este tramo.	30400132	Coincidente en parte	42,78554	-5,15305	5591,66
5600045	ES020ZPEC005600045	El río Esla desde su nacimiento hasta el puente de la carretera CL-621, a la altura de la localidad de Valencia de Don Juan, y todas las aguas que afluyen a este tramo.	30400137	Coincidente en parte	42,78554	-5,15305	5591,66

Anejo 3. Apéndice VII. Información adicional sobre zonas protegidas

Código ZP MIRAME	Código EU ZP	Nombre Local ZP	Código MSPF	Tipo Asociación MSPF/ ZP3	Latitud	Longitud	Área ZP (km ²)
5600045	ES020ZPEC005600045	El río Esla desde su nacimiento hasta el puente de la carretera CL-621, a la altura de la localidad de Valencia de Don Juan, y todas las aguas que afluyen a este tramo.	30400160	Coincidente en parte	42,78554	-5,15305	5591,66
5600045	ES020ZPEC005600045	El río Esla desde su nacimiento hasta el puente de la carretera CL-621, a la altura de la localidad de Valencia de Don Juan, y todas las aguas que afluyen a este tramo.	30400161	Coincidente en parte	42,78554	-5,15305	5591,66
5600045	ES020ZPEC005600045	El río Esla desde su nacimiento hasta el puente de la carretera CL-621, a la altura de la localidad de Valencia de Don Juan, y todas las aguas que afluyen a este tramo.	30400190	Coincidente en parte	42,78554	-5,15305	5591,66
5600045	ES020ZPEC005600045	El río Esla desde su nacimiento hasta el puente de la carretera CL-621, a la altura de la localidad de Valencia de Don Juan, y todas las aguas que afluyen a este tramo.	30400656	Coincidente en parte	42,78554	-5,15305	5591,66
5600045	ES020ZPEC005600045	El río Esla desde su nacimiento hasta el puente de la carretera CL-621, a la altura de la localidad de Valencia de Don Juan, y todas las aguas que afluyen a este tramo.	30400810	Coincidente en parte	42,78554	-5,15305	5591,66
5600045	ES020ZPEC005600045	El río Esla desde su nacimiento hasta el puente de la carretera CL-621, a la altura de la localidad de Valencia de Don Juan, y todas las aguas que afluyen a este tramo.	30400811	Coincidente en parte	42,78554	-5,15305	5591,66
5600045	ES020ZPEC005600045	El río Esla desde su nacimiento hasta el puente de la carretera CL-621, a la altura de la localidad de Valencia de Don Juan, y todas las aguas que afluyen a este tramo.	30400818	Coincidente en parte	42,78554	-5,15305	5591,66
5600045	ES020ZPEC005600045	El río Esla desde su nacimiento hasta el puente de la carretera CL-621, a la altura de la localidad de Valencia de Don Juan, y todas las aguas que afluyen a este tramo.	30400821	Coincidente en parte	42,78554	-5,15305	5591,66
5600045	ES020ZPEC005600045	El río Esla desde su nacimiento hasta el puente de la carretera CL-621, a la altura de la localidad de Valencia de Don Juan, y todas las aguas que afluyen a este tramo.	30400822	Coincidente en parte	42,78554	-5,15305	5591,66
5600045	ES020ZPEC005600045	El río Esla desde su nacimiento hasta el puente de la carretera CL-621, a la altura de la localidad de Valencia de Don Juan, y todas las aguas que afluyen a este tramo.	30400823	Coincidente en parte	42,78554	-5,15305	5591,66
5600045	ES020ZPEC005600045	El río Esla desde su nacimiento hasta el puente de la carretera CL-621, a la altura de la localidad de Valencia de Don Juan, y todas las aguas que afluyen a este tramo.	30400824	Coincidente en parte	42,78554	-5,15305	5591,66
5600045	ES020ZPEC005600045	El río Esla desde su nacimiento hasta el puente de la carretera CL-621, a la altura de la localidad de Valencia de Don Juan, y todas las aguas que afluyen a este tramo.	30400829	Coincidente en parte	42,78554	-5,15305	5591,66
5600045	ES020ZPEC005600045	El río Esla desde su nacimiento hasta el puente de la carretera CL-621, a la altura de la localidad de Valencia de Don Juan, y todas las aguas que afluyen a este tramo.	30800644	Coincidente en parte	42,78554	-5,15305	5591,66
5600045	ES020ZPEC005600045	El río Esla desde su nacimiento hasta el puente de la carretera CL-621, a la altura de la localidad de Valencia de Don Juan, y todas las aguas que afluyen a este tramo.	30800645	Coincidente en parte	42,78554	-5,15305	5591,66

Código ZP MIRAME	Código EU ZP	Nombre Local ZP	Código MSPF	Tipo Asociación MSPF/ ZP3	Latitud	Longitud	Área ZP (km ²)
5600045	ES020ZPEC005600045	El río Esla desde su nacimiento hasta el puente de la carretera CL-621, a la altura de la localidad de Valencia de Don Juan, y todas las aguas que afluyen a este tramo.	30800646	Coincidente en parte	42,78554	-5,15305	5591,66
5600046	ES020ZPEC005600046	El río Órbigo desde su nacimiento hasta su confluencia con el río Jamuz y todas las aguas que afluyen a este tramo, considerándose incluidos los ríos Luna y Omaña, así como todos sus afluentes, lagos y lagunas existentes en sus cuencas. No se consideran trucheros el río Jamuz, el embalse de Antoñán y sus arroyos tributarios, las Lagunas de Valderrey, el Embalse de Benamarías y las Lagunas de San Juan de Torre.	30400006	Coincidente en parte	42,57860	-6,07502	4496,97
5600046	ES020ZPEC005600046	El río Órbigo desde su nacimiento hasta su confluencia con el río Jamuz y todas las aguas que afluyen a este tramo, considerándose incluidos los ríos Luna y Omaña, así como todos sus afluentes, lagos y lagunas existentes en sus cuencas. No se consideran trucheros el río Jamuz, el embalse de Antoñán y sus arroyos tributarios, las Lagunas de Valderrey, el Embalse de Benamarías y las Lagunas de San Juan de Torre.	30400022	Coincidente en parte	42,57860	-6,07502	4496,97
5600046	ES020ZPEC005600046	El río Órbigo desde su nacimiento hasta su confluencia con el río Jamuz y todas las aguas que afluyen a este tramo, considerándose incluidos los ríos Luna y Omaña, así como todos sus afluentes, lagos y lagunas existentes en sus cuencas. No se consideran trucheros el río Jamuz, el embalse de Antoñán y sus arroyos tributarios, las Lagunas de Valderrey, el Embalse de Benamarías y las Lagunas de San Juan de Torre.	30400023	Coincidente en parte	42,57860	-6,07502	4496,97
5600046	ES020ZPEC005600046	El río Órbigo desde su nacimiento hasta su confluencia con el río Jamuz y todas las aguas que afluyen a este tramo, considerándose incluidos los ríos Luna y Omaña, así como todos sus afluentes, lagos y lagunas existentes en sus cuencas. No se consideran trucheros el río Jamuz, el embalse de Antoñán y sus arroyos tributarios, las Lagunas de Valderrey, el Embalse de Benamarías y las Lagunas de San Juan de Torre.	30400035	Coincidente en parte	42,57860	-6,07502	4496,97
5600046	ES020ZPEC005600046	El río Órbigo desde su nacimiento hasta su confluencia con el río Jamuz y todas las aguas que afluyen a este tramo, considerándose incluidos los ríos Luna y Omaña, así como todos sus afluentes, lagos y lagunas existentes en sus cuencas. No se consideran trucheros el río Jamuz, el embalse de Antoñán y sus arroyos tributarios, las Lagunas de Valderrey, el Embalse de Benamarías y las Lagunas de San Juan de Torre.	30400042	Coincidente en parte	42,57860	-6,07502	4496,97

Anejo 3. Apéndice VII. Información adicional sobre zonas protegidas

Código ZP MIRAME	Código EU ZP	Nombre Local ZP	Código MSPF	Tipo Asociación MSPF/ ZP3	Latitud	Longitud	Área ZP (km ²)
5600046	ES020ZPEC005600046	El río Órbigo desde su nacimiento hasta su confluencia con el río Jamuz y todas las aguas que afluyen a este tramo, considerándose incluidos los ríos Luna y Omaña, así como todos sus afluentes, lagos y lagunas existentes en sus cuencas. No se consideran trucheros el río Jamuz, el embalse de Antoñán y sus arroyos tributarios, las Lagunas de Valderrey, el Embalse de Benamarías y las Lagunas de San Juan de Torre.	30400043	Coincidente en parte	42,57860	-6,07502	4496,97
5600046	ES020ZPEC005600046	El río Órbigo desde su nacimiento hasta su confluencia con el río Jamuz y todas las aguas que afluyen a este tramo, considerándose incluidos los ríos Luna y Omaña, así como todos sus afluentes, lagos y lagunas existentes en sus cuencas. No se consideran trucheros el río Jamuz, el embalse de Antoñán y sus arroyos tributarios, las Lagunas de Valderrey, el Embalse de Benamarías y las Lagunas de San Juan de Torre.	30400044	Coincidente en parte	42,57860	-6,07502	4496,97
5600046	ES020ZPEC005600046	El río Órbigo desde su nacimiento hasta su confluencia con el río Jamuz y todas las aguas que afluyen a este tramo, considerándose incluidos los ríos Luna y Omaña, así como todos sus afluentes, lagos y lagunas existentes en sus cuencas. No se consideran trucheros el río Jamuz, el embalse de Antoñán y sus arroyos tributarios, las Lagunas de Valderrey, el Embalse de Benamarías y las Lagunas de San Juan de Torre.	30400045	Coincidente en parte	42,57860	-6,07502	4496,97
5600046	ES020ZPEC005600046	El río Órbigo desde su nacimiento hasta su confluencia con el río Jamuz y todas las aguas que afluyen a este tramo, considerándose incluidos los ríos Luna y Omaña, así como todos sus afluentes, lagos y lagunas existentes en sus cuencas. No se consideran trucheros el río Jamuz, el embalse de Antoñán y sus arroyos tributarios, las Lagunas de Valderrey, el Embalse de Benamarías y las Lagunas de San Juan de Torre.	30400046	Coincidente en parte	42,57860	-6,07502	4496,97
5600046	ES020ZPEC005600046	El río Órbigo desde su nacimiento hasta su confluencia con el río Jamuz y todas las aguas que afluyen a este tramo, considerándose incluidos los ríos Luna y Omaña, así como todos sus afluentes, lagos y lagunas existentes en sus cuencas. No se consideran trucheros el río Jamuz, el embalse de Antoñán y sus arroyos tributarios, las Lagunas de Valderrey, el Embalse de Benamarías y las Lagunas de San Juan de Torre.	30400047	Coincidente en parte	42,57860	-6,07502	4496,97
5600046	ES020ZPEC005600046	El río Órbigo desde su nacimiento hasta su confluencia con el río Jamuz y todas las aguas que afluyen a este tramo, considerándose incluidos los ríos Luna y Omaña, así como todos sus afluentes, lagos y lagunas existentes en sus cuencas. No se consideran trucheros el río Jamuz, el embalse de Antoñán y sus arroyos tributarios, las Lagunas de Valderrey, el Embalse de Benamarías y las Lagunas de San Juan de Torre.	30400048	Coincidente en parte	42,57860	-6,07502	4496,97

Anejo 3. Apéndice VII. Información adicional sobre zonas protegidas

Código ZP MIRAME	Código EU ZP	Nombre Local ZP	Código MSPF	Tipo Asociación MSPF/ ZP3	Latitud	Longitud	Área ZP (km ²)
5600046	ES020ZPEC005600046	El río Órbigo desde su nacimiento hasta su confluencia con el río Jamuz y todas las aguas que afluyen a este tramo, considerándose incluidos los ríos Luna y Omaña, así como todos sus afluentes, lagos y lagunas existentes en sus cuencas. No se consideran trucheros el río Jamuz, el embalse de Antoñán y sus arroyos tributarios, las Lagunas de Valderrey, el Embalse de Benamarías y las Lagunas de San Juan de Torre.	30400054	Coincidente en parte	42,57860	-6,07502	4496,97
5600046	ES020ZPEC005600046	El río Órbigo desde su nacimiento hasta su confluencia con el río Jamuz y todas las aguas que afluyen a este tramo, considerándose incluidos los ríos Luna y Omaña, así como todos sus afluentes, lagos y lagunas existentes en sus cuencas. No se consideran trucheros el río Jamuz, el embalse de Antoñán y sus arroyos tributarios, las Lagunas de Valderrey, el Embalse de Benamarías y las Lagunas de San Juan de Torre.	30400058	Coincidente en parte	42,57860	-6,07502	4496,97
5600046	ES020ZPEC005600046	El río Órbigo desde su nacimiento hasta su confluencia con el río Jamuz y todas las aguas que afluyen a este tramo, considerándose incluidos los ríos Luna y Omaña, así como todos sus afluentes, lagos y lagunas existentes en sus cuencas. No se consideran trucheros el río Jamuz, el embalse de Antoñán y sus arroyos tributarios, las Lagunas de Valderrey, el Embalse de Benamarías y las Lagunas de San Juan de Torre.	30400059	Coincidente en parte	42,57860	-6,07502	4496,97
5600046	ES020ZPEC005600046	El río Órbigo desde su nacimiento hasta su confluencia con el río Jamuz y todas las aguas que afluyen a este tramo, considerándose incluidos los ríos Luna y Omaña, así como todos sus afluentes, lagos y lagunas existentes en sus cuencas. No se consideran trucheros el río Jamuz, el embalse de Antoñán y sus arroyos tributarios, las Lagunas de Valderrey, el Embalse de Benamarías y las Lagunas de San Juan de Torre.	30400060	Coincidente en parte	42,57860	-6,07502	4496,97
5600046	ES020ZPEC005600046	El río Órbigo desde su nacimiento hasta su confluencia con el río Jamuz y todas las aguas que afluyen a este tramo, considerándose incluidos los ríos Luna y Omaña, así como todos sus afluentes, lagos y lagunas existentes en sus cuencas. No se consideran trucheros el río Jamuz, el embalse de Antoñán y sus arroyos tributarios, las Lagunas de Valderrey, el Embalse de Benamarías y las Lagunas de San Juan de Torre.	30400061	Coincidente en parte	42,57860	-6,07502	4496,97
5600046	ES020ZPEC005600046	El río Órbigo desde su nacimiento hasta su confluencia con el río Jamuz y todas las aguas que afluyen a este tramo, considerándose incluidos los ríos Luna y Omaña, así como todos sus afluentes, lagos y lagunas existentes en sus cuencas. No se consideran trucheros el río Jamuz, el embalse de Antoñán y sus arroyos tributarios, las Lagunas de Valderrey, el Embalse de Benamarías y las Lagunas de San Juan de Torre.	30400063	Coincidente en parte	42,57860	-6,07502	4496,97

Código ZP MIRAME	Código EU ZP	Nombre Local ZP	Código MSPF	Tipo Asociación MSPF/ ZP3	Latitud	Longitud	Área ZP (km ²)
5600046	ES020ZPEC005600046	El río Órbigo desde su nacimiento hasta su confluencia con el río Jamuz y todas las aguas que afluyen a este tramo, considerándose incluidos los ríos Luna y Omaña, así como todos sus afluentes, lagos y lagunas existentes en sus cuencas. No se consideran trucheros el río Jamuz, el embalse de Antoñán y sus arroyos tributarios, las Lagunas de Valderrey, el Embalse de Benamarías y las Lagunas de San Juan de Torre.	30400064	Coincidente en parte	42,57860	-6,07502	4496,97
5600046	ES020ZPEC005600046	El río Órbigo desde su nacimiento hasta su confluencia con el río Jamuz y todas las aguas que afluyen a este tramo, considerándose incluidos los ríos Luna y Omaña, así como todos sus afluentes, lagos y lagunas existentes en sus cuencas. No se consideran trucheros el río Jamuz, el embalse de Antoñán y sus arroyos tributarios, las Lagunas de Valderrey, el Embalse de Benamarías y las Lagunas de San Juan de Torre.	30400065	Coincidente en parte	42,57860	-6,07502	4496,97
5600046	ES020ZPEC005600046	El río Órbigo desde su nacimiento hasta su confluencia con el río Jamuz y todas las aguas que afluyen a este tramo, considerándose incluidos los ríos Luna y Omaña, así como todos sus afluentes, lagos y lagunas existentes en sus cuencas. No se consideran trucheros el río Jamuz, el embalse de Antoñán y sus arroyos tributarios, las Lagunas de Valderrey, el Embalse de Benamarías y las Lagunas de San Juan de Torre.	30400074	Coincidente en parte	42,57860	-6,07502	4496,97
5600046	ES020ZPEC005600046	El río Órbigo desde su nacimiento hasta su confluencia con el río Jamuz y todas las aguas que afluyen a este tramo, considerándose incluidos los ríos Luna y Omaña, así como todos sus afluentes, lagos y lagunas existentes en sus cuencas. No se consideran trucheros el río Jamuz, el embalse de Antoñán y sus arroyos tributarios, las Lagunas de Valderrey, el Embalse de Benamarías y las Lagunas de San Juan de Torre.	30400082	Coincidente en parte	42,57860	-6,07502	4496,97
5600046	ES020ZPEC005600046	El río Órbigo desde su nacimiento hasta su confluencia con el río Jamuz y todas las aguas que afluyen a este tramo, considerándose incluidos los ríos Luna y Omaña, así como todos sus afluentes, lagos y lagunas existentes en sus cuencas. No se consideran trucheros el río Jamuz, el embalse de Antoñán y sus arroyos tributarios, las Lagunas de Valderrey, el Embalse de Benamarías y las Lagunas de San Juan de Torre.	30400096	Coincidente en parte	42,57860	-6,07502	4496,97
5600046	ES020ZPEC005600046	El río Órbigo desde su nacimiento hasta su confluencia con el río Jamuz y todas las aguas que afluyen a este tramo, considerándose incluidos los ríos Luna y Omaña, así como todos sus afluentes, lagos y lagunas existentes en sus cuencas. No se consideran trucheros el río Jamuz, el embalse de Antoñán y sus arroyos tributarios, las Lagunas de Valderrey, el Embalse de Benamarías y las Lagunas de San Juan de Torre.	30400099	Coincidente en parte	42,57860	-6,07502	4496,97

Código ZP MIRAME	Código EU ZP	Nombre Local ZP	Código MSPF	Tipo Asociación MSPF/ ZP3	Latitud	Longitud	Área ZP (km ²)
5600046	ES020ZPEC005600046	El río Órbigo desde su nacimiento hasta su confluencia con el río Jamuz y todas las aguas que afluyen a este tramo, considerándose incluidos los ríos Luna y Omaña, así como todos sus afluentes, lagos y lagunas existentes en sus cuencas. No se consideran trucheros el río Jamuz, el embalse de Antoñán y sus arroyos tributarios, las Lagunas de Valderrey, el Embalse de Benamarías y las Lagunas de San Juan de Torre.	30400100	Coincidente en parte	42,57860	-6,07502	4496,97
5600046	ES020ZPEC005600046	El río Órbigo desde su nacimiento hasta su confluencia con el río Jamuz y todas las aguas que afluyen a este tramo, considerándose incluidos los ríos Luna y Omaña, así como todos sus afluentes, lagos y lagunas existentes en sus cuencas. No se consideran trucheros el río Jamuz, el embalse de Antoñán y sus arroyos tributarios, las Lagunas de Valderrey, el Embalse de Benamarías y las Lagunas de San Juan de Torre.	30400101	Coincidente en parte	42,57860	-6,07502	4496,97
5600046	ES020ZPEC005600046	El río Órbigo desde su nacimiento hasta su confluencia con el río Jamuz y todas las aguas que afluyen a este tramo, considerándose incluidos los ríos Luna y Omaña, así como todos sus afluentes, lagos y lagunas existentes en sus cuencas. No se consideran trucheros el río Jamuz, el embalse de Antoñán y sus arroyos tributarios, las Lagunas de Valderrey, el Embalse de Benamarías y las Lagunas de San Juan de Torre.	30400102	Coincidente en parte	42,57860	-6,07502	4496,97
5600046	ES020ZPEC005600046	El río Órbigo desde su nacimiento hasta su confluencia con el río Jamuz y todas las aguas que afluyen a este tramo, considerándose incluidos los ríos Luna y Omaña, así como todos sus afluentes, lagos y lagunas existentes en sus cuencas. No se consideran trucheros el río Jamuz, el embalse de Antoñán y sus arroyos tributarios, las Lagunas de Valderrey, el Embalse de Benamarías y las Lagunas de San Juan de Torre.	30400103	Coincidente en parte	42,57860	-6,07502	4496,97
5600046	ES020ZPEC005600046	El río Órbigo desde su nacimiento hasta su confluencia con el río Jamuz y todas las aguas que afluyen a este tramo, considerándose incluidos los ríos Luna y Omaña, así como todos sus afluentes, lagos y lagunas existentes en sus cuencas. No se consideran trucheros el río Jamuz, el embalse de Antoñán y sus arroyos tributarios, las Lagunas de Valderrey, el Embalse de Benamarías y las Lagunas de San Juan de Torre.	30400104	Coincidente en parte	42,57860	-6,07502	4496,97
5600046	ES020ZPEC005600046	El río Órbigo desde su nacimiento hasta su confluencia con el río Jamuz y todas las aguas que afluyen a este tramo, considerándose incluidos los ríos Luna y Omaña, así como todos sus afluentes, lagos y lagunas existentes en sus cuencas. No se consideran trucheros el río Jamuz, el embalse de Antoñán y sus arroyos tributarios, las Lagunas de Valderrey, el Embalse de Benamarías y las Lagunas de San Juan de Torre.	30400105	Coincidente en parte	42,57860	-6,07502	4496,97

Anejo 3. Apéndice VII. Información adicional sobre zonas protegidas

Código ZP MIRAME	Código EU ZP	Nombre Local ZP	Código MSPF	Tipo Asociación MSPF/ ZP3	Latitud	Longitud	Área ZP (km ²)
5600046	ES020ZPEC005600046	El río Órbigo desde su nacimiento hasta su confluencia con el río Jamuz y todas las aguas que afluyen a este tramo, considerándose incluidos los ríos Luna y Omaña, así como todos sus afluentes, lagos y lagunas existentes en sus cuencas. No se consideran trucheros el río Jamuz, el embalse de Antoñán y sus arroyos tributarios, las Lagunas de Valderrey, el Embalse de Benamarías y las Lagunas de San Juan de Torre.	30400109	Coincidente en parte	42,57860	-6,07502	4496,97
5600046	ES020ZPEC005600046	El río Órbigo desde su nacimiento hasta su confluencia con el río Jamuz y todas las aguas que afluyen a este tramo, considerándose incluidos los ríos Luna y Omaña, así como todos sus afluentes, lagos y lagunas existentes en sus cuencas. No se consideran trucheros el río Jamuz, el embalse de Antoñán y sus arroyos tributarios, las Lagunas de Valderrey, el Embalse de Benamarías y las Lagunas de San Juan de Torre.	30400129	Coincidente en parte	42,57860	-6,07502	4496,97
5600046	ES020ZPEC005600046	El río Órbigo desde su nacimiento hasta su confluencia con el río Jamuz y todas las aguas que afluyen a este tramo, considerándose incluidos los ríos Luna y Omaña, así como todos sus afluentes, lagos y lagunas existentes en sus cuencas. No se consideran trucheros el río Jamuz, el embalse de Antoñán y sus arroyos tributarios, las Lagunas de Valderrey, el Embalse de Benamarías y las Lagunas de San Juan de Torre.	30400141	Coincidente en parte	42,57860	-6,07502	4496,97
5600046	ES020ZPEC005600046	El río Órbigo desde su nacimiento hasta su confluencia con el río Jamuz y todas las aguas que afluyen a este tramo, considerándose incluidos los ríos Luna y Omaña, así como todos sus afluentes, lagos y lagunas existentes en sus cuencas. No se consideran trucheros el río Jamuz, el embalse de Antoñán y sus arroyos tributarios, las Lagunas de Valderrey, el Embalse de Benamarías y las Lagunas de San Juan de Torre.	30400145	Coincidente en parte	42,57860	-6,07502	4496,97
5600046	ES020ZPEC005600046	El río Órbigo desde su nacimiento hasta su confluencia con el río Jamuz y todas las aguas que afluyen a este tramo, considerándose incluidos los ríos Luna y Omaña, así como todos sus afluentes, lagos y lagunas existentes en sus cuencas. No se consideran trucheros el río Jamuz, el embalse de Antoñán y sus arroyos tributarios, las Lagunas de Valderrey, el Embalse de Benamarías y las Lagunas de San Juan de Torre.	30400146	Coincidente en parte	42,57860	-6,07502	4496,97
5600046	ES020ZPEC005600046	El río Órbigo desde su nacimiento hasta su confluencia con el río Jamuz y todas las aguas que afluyen a este tramo, considerándose incluidos los ríos Luna y Omaña, así como todos sus afluentes, lagos y lagunas existentes en sus cuencas. No se consideran trucheros el río Jamuz, el embalse de Antoñán y sus arroyos tributarios, las Lagunas de Valderrey, el Embalse de Benamarías y las Lagunas de San Juan de Torre.	30400147	Coincidente en parte	42,57860	-6,07502	4496,97

Anejo 3. Apéndice VII. Información adicional sobre zonas protegidas

Código ZP MIRAME	Código EU ZP	Nombre Local ZP	Código MSPF	Tipo Asociación MSPF/ ZP3	Latitud	Longitud	Área ZP (km ²)
5600046	ES020ZPEC005600046	El río Órbigo desde su nacimiento hasta su confluencia con el río Jamuz y todas las aguas que afluyen a este tramo, considerándose incluidos los ríos Luna y Omaña, así como todos sus afluentes, lagos y lagunas existentes en sus cuencas. No se consideran trucheros el río Jamuz, el embalse de Antoñán y sus arroyos tributarios, las Lagunas de Valderrey, el Embalse de Benamarías y las Lagunas de San Juan de Torre.	30400148	Coincidente en parte	42,57860	-6,07502	4496,97
5600046	ES020ZPEC005600046	El río Órbigo desde su nacimiento hasta su confluencia con el río Jamuz y todas las aguas que afluyen a este tramo, considerándose incluidos los ríos Luna y Omaña, así como todos sus afluentes, lagos y lagunas existentes en sus cuencas. No se consideran trucheros el río Jamuz, el embalse de Antoñán y sus arroyos tributarios, las Lagunas de Valderrey, el Embalse de Benamarías y las Lagunas de San Juan de Torre.	30400177	Coincidente en parte	42,57860	-6,07502	4496,97
5600046	ES020ZPEC005600046	El río Órbigo desde su nacimiento hasta su confluencia con el río Jamuz y todas las aguas que afluyen a este tramo, considerándose incluidos los ríos Luna y Omaña, así como todos sus afluentes, lagos y lagunas existentes en sus cuencas. No se consideran trucheros el río Jamuz, el embalse de Antoñán y sus arroyos tributarios, las Lagunas de Valderrey, el Embalse de Benamarías y las Lagunas de San Juan de Torre.	30400178	Coincidente en parte	42,57860	-6,07502	4496,97
5600046	ES020ZPEC005600046	El río Órbigo desde su nacimiento hasta su confluencia con el río Jamuz y todas las aguas que afluyen a este tramo, considerándose incluidos los ríos Luna y Omaña, así como todos sus afluentes, lagos y lagunas existentes en sus cuencas. No se consideran trucheros el río Jamuz, el embalse de Antoñán y sus arroyos tributarios, las Lagunas de Valderrey, el Embalse de Benamarías y las Lagunas de San Juan de Torre.	30400196	Coincidente en parte	42,57860	-6,07502	4496,97
5600046	ES020ZPEC005600046	El río Órbigo desde su nacimiento hasta su confluencia con el río Jamuz y todas las aguas que afluyen a este tramo, considerándose incluidos los ríos Luna y Omaña, así como todos sus afluentes, lagos y lagunas existentes en sus cuencas. No se consideran trucheros el río Jamuz, el embalse de Antoñán y sus arroyos tributarios, las Lagunas de Valderrey, el Embalse de Benamarías y las Lagunas de San Juan de Torre.	30400837	Coincidente en parte	42,57860	-6,07502	4496,97
5600046	ES020ZPEC005600046	El río Órbigo desde su nacimiento hasta su confluencia con el río Jamuz y todas las aguas que afluyen a este tramo, considerándose incluidos los ríos Luna y Omaña, así como todos sus afluentes, lagos y lagunas existentes en sus cuencas. No se consideran trucheros el río Jamuz, el embalse de Antoñán y sus arroyos tributarios, las Lagunas de Valderrey, el Embalse de Benamarías y las Lagunas de San Juan de Torre.	30800647	Coincidente en parte	42,57860	-6,07502	4496,97

Código ZP MIRAME	Código EU ZP	Nombre Local ZP	Código MSPF	Tipo Asociación MSPF/ ZP3	Latitud	Longitud	Área ZP (km ²)
5600046	ES020ZPEC005600046	El río Órbigo desde su nacimiento hasta su confluencia con el río Jamuz y todas las aguas que afluyen a este tramo, considerándose incluidos los ríos Luna y Omaña, así como todos sus afluentes, lagos y lagunas existentes en sus cuencas. No se consideran trucheros el río Jamuz, el embalse de Antoñán y sus arroyos tributarios, las Lagunas de Valderrey, el Embalse de Benamarías y las Lagunas de San Juan de Torre.	30800654	Coincidente en parte	42,57860	-6,07502	4496,97
5600046	ES020ZPEC005600046	El río Órbigo desde su nacimiento hasta su confluencia con el río Jamuz y todas las aguas que afluyen a este tramo, considerándose incluidos los ríos Luna y Omaña, así como todos sus afluentes, lagos y lagunas existentes en sus cuencas. No se consideran trucheros el río Jamuz, el embalse de Antoñán y sus arroyos tributarios, las Lagunas de Valderrey, el Embalse de Benamarías y las Lagunas de San Juan de Torre.	30800655	Coincidente en parte	42,57860	-6,07502	4496,97
5600047	ES020ZPEC005600047	El río Eria, desde su nacimiento hasta el límite de la provincia de Zamora y todas las aguas que afluyen a este tramo.	30400166	Coincidente en parte	42,23895	-6,41875	682,30
5600047	ES020ZPEC005600047	El río Eria, desde su nacimiento hasta el límite de la provincia de Zamora y todas las aguas que afluyen a este tramo.	30400167	Coincidente en parte	42,23895	-6,41875	682,30
5600047	ES020ZPEC005600047	El río Eria, desde su nacimiento hasta el límite de la provincia de Zamora y todas las aguas que afluyen a este tramo.	30400168	Coincidente en parte	42,23895	-6,41875	682,30
5600047	ES020ZPEC005600047	El río Eria, desde su nacimiento hasta el límite de la provincia de Zamora y todas las aguas que afluyen a este tramo.	30400169	Coincidente en parte	42,23895	-6,41875	682,30
5600047	ES020ZPEC005600047	El río Eria, desde su nacimiento hasta el límite de la provincia de Zamora y todas las aguas que afluyen a este tramo.	30400170	Coincidente en parte	42,23895	-6,41875	682,30
5600047	ES020ZPEC005600047	El río Eria, desde su nacimiento hasta el límite de la provincia de Zamora y todas las aguas que afluyen a este tramo.	30400171	Coincidente en parte	42,23895	-6,41875	682,30
5600047	ES020ZPEC005600047	El río Eria, desde su nacimiento hasta el límite de la provincia de Zamora y todas las aguas que afluyen a este tramo.	30400172	Coincidente en parte	42,23895	-6,41875	682,30
5600048	ES020ZPEC005600048	El río Tera, en todo su recorrido hasta la desembocadura en el río Esla y sus afluentes comprendidos desde su nacimiento hasta el puente de la carretera que une Pumarejo de Tera con Camarzana de Tera. No se considera truchero el embalse de Valparaíso.	101101	Coincidente en parte	42,04666	-6,67548	1703,26
5600048	ES020ZPEC005600048	El río Tera, en todo su recorrido hasta la desembocadura en el río Esla y sus afluentes comprendidos desde su nacimiento hasta el puente de la carretera que une Pumarejo de Tera con Camarzana de Tera. No se considera truchero el embalse de Valparaíso.	30400050	Coincidente en parte	42,04666	-6,67548	1703,26

Código ZP MIRAME	Código EU ZP	Nombre Local ZP	Código MSPF	Tipo Asociación MSPF/ ZP3	Latitud	Longitud	Área ZP (km ²)
5600048	ES020ZPEC005600048	El río Tera, en todo su recorrido hasta la desembocadura en el río Esla y sus afluentes comprendidos desde su nacimiento hasta el puente de la carretera que une Pumarejo de Tera con Camarzana de Tera. No se considera truchero el embalse de Valparaíso.	30400197	Coincidente en parte	42,04666	-6,67548	1703,26
5600048	ES020ZPEC005600048	El río Tera, en todo su recorrido hasta la desembocadura en el río Esla y sus afluentes comprendidos desde su nacimiento hasta el puente de la carretera que une Pumarejo de Tera con Camarzana de Tera. No se considera truchero el embalse de Valparaíso.	30400198	Coincidente en parte	42,04666	-6,67548	1703,26
5600048	ES020ZPEC005600048	El río Tera, en todo su recorrido hasta la desembocadura en el río Esla y sus afluentes comprendidos desde su nacimiento hasta el puente de la carretera que une Pumarejo de Tera con Camarzana de Tera. No se considera truchero el embalse de Valparaíso.	30400199	Coincidente en parte	42,04666	-6,67548	1703,26
5600048	ES020ZPEC005600048	El río Tera, en todo su recorrido hasta la desembocadura en el río Esla y sus afluentes comprendidos desde su nacimiento hasta el puente de la carretera que une Pumarejo de Tera con Camarzana de Tera. No se considera truchero el embalse de Valparaíso.	30400200	Coincidente en parte	42,04666	-6,67548	1703,26
5600048	ES020ZPEC005600048	El río Tera, en todo su recorrido hasta la desembocadura en el río Esla y sus afluentes comprendidos desde su nacimiento hasta el puente de la carretera que une Pumarejo de Tera con Camarzana de Tera. No se considera truchero el embalse de Valparaíso.	30400201	Coincidente en parte	42,04666	-6,67548	1703,26
5600048	ES020ZPEC005600048	El río Tera, en todo su recorrido hasta la desembocadura en el río Esla y sus afluentes comprendidos desde su nacimiento hasta el puente de la carretera que une Pumarejo de Tera con Camarzana de Tera. No se considera truchero el embalse de Valparaíso.	30400202	Coincidente en parte	42,04666	-6,67548	1703,26
5600048	ES020ZPEC005600048	El río Tera, en todo su recorrido hasta la desembocadura en el río Esla y sus afluentes comprendidos desde su nacimiento hasta el puente de la carretera que une Pumarejo de Tera con Camarzana de Tera. No se considera truchero el embalse de Valparaíso.	30400203	Coincidente en parte	42,04666	-6,67548	1703,26
5600048	ES020ZPEC005600048	El río Tera, en todo su recorrido hasta la desembocadura en el río Esla y sus afluentes comprendidos desde su nacimiento hasta el puente de la carretera que une Pumarejo de Tera con Camarzana de Tera. No se considera truchero el embalse de Valparaíso.	30400206	Coincidente en parte	42,04666	-6,67548	1703,26

Código ZP MIRAME	Código EU ZP	Nombre Local ZP	Código MSPF	Tipo Asociación MSPF/ ZP3	Latitud	Longitud	Área ZP (km ²)
5600048	ES020ZPEC005600048	El río Tera, en todo su recorrido hasta la desembocadura en el río Esla y sus afluentes comprendidos desde su nacimiento hasta el puente de la carretera que une Pumarejo de Tera con Camarzana de Tera. No se considera truchero el embalse de Valparaíso.	30400207	Coincidente en parte	42,04666	-6,67548	1703,26
5600048	ES020ZPEC005600048	El río Tera, en todo su recorrido hasta la desembocadura en el río Esla y sus afluentes comprendidos desde su nacimiento hasta el puente de la carretera que une Pumarejo de Tera con Camarzana de Tera. No se considera truchero el embalse de Valparaíso.	30400208	Coincidente en parte	42,04666	-6,67548	1703,26
5600048	ES020ZPEC005600048	El río Tera, en todo su recorrido hasta la desembocadura en el río Esla y sus afluentes comprendidos desde su nacimiento hasta el puente de la carretera que une Pumarejo de Tera con Camarzana de Tera. No se considera truchero el embalse de Valparaíso.	30400209	Coincidente en parte	42,04666	-6,67548	1703,26
5600048	ES020ZPEC005600048	El río Tera, en todo su recorrido hasta la desembocadura en el río Esla y sus afluentes comprendidos desde su nacimiento hasta el puente de la carretera que une Pumarejo de Tera con Camarzana de Tera. No se considera truchero el embalse de Valparaíso.	30400210	Coincidente en parte	42,04666	-6,67548	1703,26
5600048	ES020ZPEC005600048	El río Tera, en todo su recorrido hasta la desembocadura en el río Esla y sus afluentes comprendidos desde su nacimiento hasta el puente de la carretera que une Pumarejo de Tera con Camarzana de Tera. No se considera truchero el embalse de Valparaíso.	30400211	Coincidente en parte	42,04666	-6,67548	1703,26
5600048	ES020ZPEC005600048	El río Tera, en todo su recorrido hasta la desembocadura en el río Esla y sus afluentes comprendidos desde su nacimiento hasta el puente de la carretera que une Pumarejo de Tera con Camarzana de Tera. No se considera truchero el embalse de Valparaíso.	30400214	Coincidente en parte	42,04666	-6,67548	1703,26
5600048	ES020ZPEC005600048	El río Tera, en todo su recorrido hasta la desembocadura en el río Esla y sus afluentes comprendidos desde su nacimiento hasta el puente de la carretera que une Pumarejo de Tera con Camarzana de Tera. No se considera truchero el embalse de Valparaíso.	30400258	Coincidente en parte	42,04666	-6,67548	1703,26
5600048	ES020ZPEC005600048	El río Tera, en todo su recorrido hasta la desembocadura en el río Esla y sus afluentes comprendidos desde su nacimiento hasta el puente de la carretera que une Pumarejo de Tera con Camarzana de Tera. No se considera truchero el embalse de Valparaíso.	30400280	Coincidente en parte	42,04666	-6,67548	1703,26

Código ZP MIRAME	Código EU ZP	Nombre Local ZP	Código MSPF	Tipo Asociación MSPF/ ZP3	Latitud	Longitud	Área ZP (km ²)
5600048	ES020ZPEC005600048	El río Tera, en todo su recorrido hasta la desembocadura en el río Esla y sus afluentes comprendidos desde su nacimiento hasta el puente de la carretera que une Pumarejo de Tera con Camarzana de Tera. No se considera truchero el embalse de Valparaíso.	30400281	Coincidente en parte	42,04666	-6,67548	1703,26
5600048	ES020ZPEC005600048	El río Tera, en todo su recorrido hasta la desembocadura en el río Esla y sus afluentes comprendidos desde su nacimiento hasta el puente de la carretera que une Pumarejo de Tera con Camarzana de Tera. No se considera truchero el embalse de Valparaíso.	30800660	Coincidente en parte	42,04666	-6,67548	1703,26
5600048	ES020ZPEC005600048	El río Tera, en todo su recorrido hasta la desembocadura en el río Esla y sus afluentes comprendidos desde su nacimiento hasta el puente de la carretera que une Pumarejo de Tera con Camarzana de Tera. No se considera truchero el embalse de Valparaíso.	30800661	Coincidente en parte	42,04666	-6,67548	1703,26
5600048	ES020ZPEC005600048	El río Tera, en todo su recorrido hasta la desembocadura en el río Esla y sus afluentes comprendidos desde su nacimiento hasta el puente de la carretera que une Pumarejo de Tera con Camarzana de Tera. No se considera truchero el embalse de Valparaíso.	30800663	Coincidente en parte	42,04666	-6,67548	1703,26
5600049	ES020ZPEC005600049	El río Cea, desde su nacimiento hasta el puente de la carretera de Saelices de Mayorga a Albiros, en la localidad de Saelices de Mayorga, y todas las aguas que afluyen a este tramo.	30400066	Coincidente en parte	42,60464	-5,07540	1251,97
5600049	ES020ZPEC005600049	El río Cea, desde su nacimiento hasta el puente de la carretera de Saelices de Mayorga a Albiros, en la localidad de Saelices de Mayorga, y todas las aguas que afluyen a este tramo.	30400067	Coincidente en parte	42,60464	-5,07540	1251,97
5600049	ES020ZPEC005600049	El río Cea, desde su nacimiento hasta el puente de la carretera de Saelices de Mayorga a Albiros, en la localidad de Saelices de Mayorga, y todas las aguas que afluyen a este tramo.	30400093	Coincidente en parte	42,60464	-5,07540	1251,97
5600049	ES020ZPEC005600049	El río Cea, desde su nacimiento hasta el puente de la carretera de Saelices de Mayorga a Albiros, en la localidad de Saelices de Mayorga, y todas las aguas que afluyen a este tramo.	30400094	Coincidente en parte	42,60464	-5,07540	1251,97
5600049	ES020ZPEC005600049	El río Cea, desde su nacimiento hasta el puente de la carretera de Saelices de Mayorga a Albiros, en la localidad de Saelices de Mayorga, y todas las aguas que afluyen a este tramo.	30400095	Coincidente en parte	42,60464	-5,07540	1251,97
5600049	ES020ZPEC005600049	El río Cea, desde su nacimiento hasta el puente de la carretera de Saelices de Mayorga a Albiros, en la localidad de Saelices de Mayorga, y todas las aguas que afluyen a este tramo.	30400111	Coincidente en parte	42,60464	-5,07540	1251,97
5600049	ES020ZPEC005600049	El río Cea, desde su nacimiento hasta el puente de la carretera de Saelices de Mayorga a Albiros, en la localidad de Saelices de Mayorga, y todas las aguas que afluyen a este tramo.	30400192	Coincidente en parte	42,60464	-5,07540	1251,97

Anejo 3. Apéndice VII. Información adicional sobre zonas protegidas

Código ZP MIRAME	Código EU ZP	Nombre Local ZP	Código MSPF	Tipo Asociación MSPF/ ZP3	Latitud	Longitud	Área ZP (km ²)
5600049	ES020ZPEC005600049	El río Cea, desde su nacimiento hasta el puente de la carretera de Saelices de Mayorga a Albiros, en la localidad de Saelices de Mayorga, y todas las aguas que afluyen a este tramo.	30400193	Coincidente en parte	42,60464	-5,07540	1251,97
5600050	ES020ZPEC005600050	El río Riofrío o Becerril, desde su nacimiento hasta su desembocadura en el río Aliste.	30400301	Coincidente en parte	41,80000	-6,17154	17,84
5600051	ES020ZPEC005600051	Todas las aguas de estas subcuencas: Tuela, Gamoneda, Calabor y Fontano.	30400239	Coincidente en parte	41,99508	-6,74652	385,53
5600051	ES020ZPEC005600051	Todas las aguas de estas subcuencas: Tuela, Gamoneda, Calabor y Fontano.	30400255	Coincidente en parte	41,99508	-6,74652	385,53
5600051	ES020ZPEC005600051	Todas las aguas de estas subcuencas: Tuela, Gamoneda, Calabor y Fontano.	30400267	Coincidente en parte	41,99508	-6,74652	385,53
5600051	ES020ZPEC005600051	Todas las aguas de estas subcuencas: Tuela, Gamoneda, Calabor y Fontano.	30400270	Coincidente en parte	41,99508	-6,74652	385,53
5600052	ES020ZPEC005600052	El río Manzanas, desde su nacimiento hasta la frontera con Portugal y todas las aguas que afluyen a este tramo.	30400271	Coincidente en parte	41,83344	-6,53264	507,82
5600052	ES020ZPEC005600052	El río Manzanas, desde su nacimiento hasta la frontera con Portugal y todas las aguas que afluyen a este tramo.	30400282	Coincidente en parte	41,83344	-6,53264	507,82
5600052	ES020ZPEC005600052	El río Manzanas, desde su nacimiento hasta la frontera con Portugal y todas las aguas que afluyen a este tramo.	30400283	Coincidente en parte	41,83344	-6,53264	507,82
5600052	ES020ZPEC005600052	El río Manzanas, desde su nacimiento hasta la frontera con Portugal y todas las aguas que afluyen a este tramo.	30400284	Coincidente en parte	41,83344	-6,53264	507,82
5600052	ES020ZPEC005600052	El río Manzanas, desde su nacimiento hasta la frontera con Portugal y todas las aguas que afluyen a este tramo.	30400710	Coincidente en parte	41,83344	-6,53264	507,82
5600052	ES020ZPEC005600052	El río Manzanas, desde su nacimiento hasta la frontera con Portugal y todas las aguas que afluyen a este tramo.	30400807	Coincidente en parte	41,83344	-6,53264	507,82
5600053	ES020ZPEC005600053	El río Escalote en todo su curso y sus afluentes.	30400431	Coincidente en parte	41,29493	-2,54753	569,79
5600053	ES020ZPEC005600053	El río Escalote en todo su curso y sus afluentes.	30400432	Coincidente en parte	41,29493	-2,54753	569,79
5600053	ES020ZPEC005600053	El río Escalote en todo su curso y sus afluentes.	30400433	Coincidente en parte	41,29493	-2,54753	569,79
5600053	ES020ZPEC005600053	El río Escalote en todo su curso y sus afluentes.	30400834	Coincidente en parte	41,29493	-2,54753	569,79
5600054	ES020ZPEC005600054	El río Talegones en todo su curso y sus afluentes.	30400423	Coincidente en parte	41,36902	-2,86049	222,47
5600054	ES020ZPEC005600054	El río Talegones en todo su curso y sus afluentes.	30400424	Coincidente en parte	41,36902	-2,86049	222,47
5600055	ES020ZPEC005600055	El río Caracena en todo su curso y sus afluentes.	30400419	Coincidente en parte	41,37603	-3,09990	219,42
5600055	ES020ZPEC005600055	El río Caracena en todo su curso y sus afluentes.	30400420	Coincidente en parte	41,37603	-3,09990	219,42
5600056	ES020ZPEC005600056	El río Pedro en todo su curso y sus afluentes.	30400403	Coincidente en parte	41,42503	-3,32639	397,04
5600057	ES020ZPEC005600057	El río Riaza, desde su nacimiento hasta su desembocadura en el río Duero y todas las aguas que afluyen a este tramo.	30400368	Coincidente en parte	41,42197	-3,53062	1516,03
5600057	ES020ZPEC005600057	El río Riaza, desde su nacimiento hasta su desembocadura en el río Duero y todas las aguas que afluyen a este tramo.	30400369	Coincidente en parte	41,42197	-3,53062	1516,03

Código ZP MIRAME	Código EU ZP	Nombre Local ZP	Código MSPF	Tipo Asociación MSPF/ ZP3	Latitud	Longitud	Área ZP (km ²)
5600057	ES020ZPEC005600057	El río Riaza, desde su nacimiento hasta su desembocadura en el río Duero y todas las aguas que afluyen a este tramo.	30400372	Coincidente en parte	41,42197	-3,53062	1516,03
5600057	ES020ZPEC005600057	El río Riaza, desde su nacimiento hasta su desembocadura en el río Duero y todas las aguas que afluyen a este tramo.	30400417	Coincidente en parte	41,42197	-3,53062	1516,03
5600057	ES020ZPEC005600057	El río Riaza, desde su nacimiento hasta su desembocadura en el río Duero y todas las aguas que afluyen a este tramo.	30400418	Coincidente en parte	41,42197	-3,53062	1516,03
5600057	ES020ZPEC005600057	El río Riaza, desde su nacimiento hasta su desembocadura en el río Duero y todas las aguas que afluyen a este tramo.	30400455	Coincidente en parte	41,42197	-3,53062	1516,03
5600057	ES020ZPEC005600057	El río Riaza, desde su nacimiento hasta su desembocadura en el río Duero y todas las aguas que afluyen a este tramo.	30400456	Coincidente en parte	41,42197	-3,53062	1516,03
5600057	ES020ZPEC005600057	El río Riaza, desde su nacimiento hasta su desembocadura en el río Duero y todas las aguas que afluyen a este tramo.	30400457	Coincidente en parte	41,42197	-3,53062	1516,03
5600057	ES020ZPEC005600057	El río Riaza, desde su nacimiento hasta su desembocadura en el río Duero y todas las aguas que afluyen a este tramo.	30400484	Coincidente en parte	41,42197	-3,53062	1516,03
5600057	ES020ZPEC005600057	El río Riaza, desde su nacimiento hasta su desembocadura en el río Duero y todas las aguas que afluyen a este tramo.	30400485	Coincidente en parte	41,42197	-3,53062	1516,03
5600057	ES020ZPEC005600057	El río Riaza, desde su nacimiento hasta su desembocadura en el río Duero y todas las aguas que afluyen a este tramo.	30400486	Coincidente en parte	41,42197	-3,53062	1516,03
5600057	ES020ZPEC005600057	El río Riaza, desde su nacimiento hasta su desembocadura en el río Duero y todas las aguas que afluyen a este tramo.	30800673	Coincidente en parte	41,42197	-3,53062	1516,03
5600058	ES020ZPEC005600058	El río Duratón, desde su nacimiento hasta la ermita de la Calleja situada en la cola del embalse de Burgomillodo y desde el puente de Fuentidueña hasta la desembocadura del canal de derivación del denominado «Molino del Lobo» en el término municipal de Penafiel (Valladolid) y todos sus afluentes en este tramo.	30400406	Coincidente en parte	41,45326	-3,95747	165,18
5600058	ES020ZPEC005600058	El río Duratón, desde su nacimiento hasta la ermita de la Calleja situada en la cola del embalse de Burgomillodo y desde el puente de Fuentidueña hasta la desembocadura del canal de derivación del denominado «Molino del Lobo» en el término municipal de Penafiel (Valladolid) y todos sus afluentes en este tramo.	30400467	Coincidente en parte	41,45326	-3,95747	165,18
5600058	ES020ZPEC005600058	El río Duratón, desde su nacimiento hasta la ermita de la Calleja situada en la cola del embalse de Burgomillodo y desde el puente de Fuentidueña hasta la desembocadura del canal de derivación del denominado «Molino del Lobo» en el término municipal de Penafiel (Valladolid) y todos sus afluentes en este tramo.	30400468	Coincidente en parte	41,45326	-3,95747	165,18

Código ZP MIRAME	Código EU ZP	Nombre Local ZP	Código MSPF	Tipo Asociación MSPF/ ZP3	Latitud	Longitud	Área ZP (km ²)
5600058	ES020ZPEC005600058	El río Duratón, desde su nacimiento hasta la ermita de la Calleja situada en la cola del embalse de Burgomillado y desde el puente de Fuentidueña hasta la desembocadura del canal de derivación del denominado «Molino del Lobo» en el término municipal de Penafiel (Valladolid) y todos sus afluentes en este tramo.	30400490	Coincidente en parte	41,45326	-3,95747	165,18
5600058	ES020ZPEC005600058	El río Duratón, desde su nacimiento hasta la ermita de la Calleja situada en la cola del embalse de Burgomillado y desde el puente de Fuentidueña hasta la desembocadura del canal de derivación del denominado «Molino del Lobo» en el término municipal de Penafiel (Valladolid) y todos sus afluentes en este tramo.	30400830	Coincidente en parte	41,45326	-3,95747	165,18
5600058	ES020ZPEC005600058	El río Duratón, desde su nacimiento hasta la ermita de la Calleja situada en la cola del embalse de Burgomillado y desde el puente de Fuentidueña hasta la desembocadura del canal de derivación del denominado «Molino del Lobo» en el término municipal de Penafiel (Valladolid) y todos sus afluentes en este tramo.	30400831	Coincidente en parte	41,45326	-3,95747	165,18
5600059	ES020ZPEC005600059	El río Cega, desde su nacimiento hasta el antiguo puente segoviano en la N-601 en el término de Cuéllar, y todas las aguas, que afluyen a dicho tramo.	30400382	Coincidente en parte	41,14965	-3,96376	684,26
5600059	ES020ZPEC005600059	El río Cega, desde su nacimiento hasta el antiguo puente segoviano en la N-601 en el término de Cuéllar, y todas las aguas, que afluyen a dicho tramo.	30400383	Coincidente en parte	41,14965	-3,96376	684,26
5600059	ES020ZPEC005600059	El río Cega, desde su nacimiento hasta el antiguo puente segoviano en la N-601 en el término de Cuéllar, y todas las aguas, que afluyen a dicho tramo.	30400496	Coincidente en parte	41,14965	-3,96376	684,26
5600059	ES020ZPEC005600059	El río Cega, desde su nacimiento hasta el antiguo puente segoviano en la N-601 en el término de Cuéllar, y todas las aguas, que afluyen a dicho tramo.	30400497	Coincidente en parte	41,14965	-3,96376	684,26
5600059	ES020ZPEC005600059	El río Cega, desde su nacimiento hasta el antiguo puente segoviano en la N-601 en el término de Cuéllar, y todas las aguas, que afluyen a dicho tramo.	30400498	Coincidente en parte	41,14965	-3,96376	684,26
5600059	ES020ZPEC005600059	El río Cega, desde su nacimiento hasta el antiguo puente segoviano en la N-601 en el término de Cuéllar, y todas las aguas, que afluyen a dicho tramo.	30400500	Coincidente en parte	41,14965	-3,96376	684,26
5600060	ES020ZPEC005600060	El río Pirón, desde su nacimiento hasta el Vado de la ermita de la Virgen del Bustar en el término municipal de Carbonero el Mayor.	30400386	Coincidente en parte	41,08632	-4,06307	48,18
5600060	ES020ZPEC005600060	El río Pirón, desde su nacimiento hasta el Vado de la ermita de la Virgen del Bustar en el término municipal de Carbonero el Mayor.	30400388	Coincidente en parte	41,08632	-4,06307	48,18

Anejo 3. Apéndice VII. Información adicional sobre zonas protegidas

Código ZP MIRAME	Código EU ZP	Nombre Local ZP	Código MSPF	Tipo Asociación MSPF/ ZP3	Latitud	Longitud	Área ZP (km ²)
5600060	ES020ZPEC005600060	El río Pirón, desde su nacimiento hasta el Vado de la ermita de la Virgen del Bustar en el término municipal de Carbonero el Mayor.	30400516	Coincidente en parte	41,08632	-4,06307	48,18
5600060	ES020ZPEC005600060	El río Pirón, desde su nacimiento hasta el Vado de la ermita de la Virgen del Bustar en el término municipal de Carbonero el Mayor.	30400517	Coincidente en parte	41,08632	-4,06307	48,18
5600061	ES020ZPEC005600061	El río Adaja, desde su nacimiento hasta su confluencia con el río Mayor y todas las aguas que afluyen a este tramo, incluido el citado río Mayor y sus afluentes.	30400595	Coincidente en parte	40,54523	-4,76469	457,70
5600061	ES020ZPEC005600061	El río Adaja, desde su nacimiento hasta su confluencia con el río Mayor y todas las aguas que afluyen a este tramo, incluido el citado río Mayor y sus afluentes.	30400596	Coincidente en parte	40,54523	-4,76469	457,70
5600061	ES020ZPEC005600061	El río Adaja, desde su nacimiento hasta su confluencia con el río Mayor y todas las aguas que afluyen a este tramo, incluido el citado río Mayor y sus afluentes.	30400608	Coincidente en parte	40,54523	-4,76469	457,70
5600061	ES020ZPEC005600061	El río Adaja, desde su nacimiento hasta su confluencia con el río Mayor y todas las aguas que afluyen a este tramo, incluido el citado río Mayor y sus afluentes.	30400609	Coincidente en parte	40,54523	-4,76469	457,70
5600061	ES020ZPEC005600061	El río Adaja, desde su nacimiento hasta su confluencia con el río Mayor y todas las aguas que afluyen a este tramo, incluido el citado río Mayor y sus afluentes.	30400610	Coincidente en parte	40,54523	-4,76469	457,70
5600061	ES020ZPEC005600061	El río Adaja, desde su nacimiento hasta su confluencia con el río Mayor y todas las aguas que afluyen a este tramo, incluido el citado río Mayor y sus afluentes.	30400612	Coincidente en parte	40,54523	-4,76469	457,70
5600061	ES020ZPEC005600061	El río Adaja, desde su nacimiento hasta su confluencia con el río Mayor y todas las aguas que afluyen a este tramo, incluido el citado río Mayor y sus afluentes.	30400613	Coincidente en parte	40,54523	-4,76469	457,70
5600062	ES020ZPEC005600062	El arroyo de La Nava, desde su nacimiento hasta la presa del embalse de Becerril, y todas las aguas que afluyen a este tramo.	-	Coincidente en parte	40,55306	-4,62887	27,22
5600063	ES020ZPEC005600063	El río Eresma, desde su nacimiento hasta la presa de Batanes (aguas arriba de la ciudad de Segovia), así como todas las aguas que afluyen a este tramo.	30400541	Coincidente en parte	40,88640	-3,98706	271,19
5600063	ES020ZPEC005600063	El río Eresma, desde su nacimiento hasta la presa de Batanes (aguas arriba de la ciudad de Segovia), así como todas las aguas que afluyen a este tramo.	30400542	Coincidente en parte	40,88640	-3,98706	271,19
5600063	ES020ZPEC005600063	El río Eresma, desde su nacimiento hasta la presa de Batanes (aguas arriba de la ciudad de Segovia), así como todas las aguas que afluyen a este tramo.	30400547	Coincidente en parte	40,88640	-3,98706	271,19
5600063	ES020ZPEC005600063	El río Eresma, desde su nacimiento hasta la presa de Batanes (aguas arriba de la ciudad de Segovia), así como todas las aguas que afluyen a este tramo.	30400565	Coincidente en parte	40,88640	-3,98706	271,19

Código ZP MIRAME	Código EU ZP	Nombre Local ZP	Código MSPF	Tipo Asociación MSPF/ ZP3	Latitud	Longitud	Área ZP (km ²)
5600063	ES020ZPEC005600063	El río Eresma, desde su nacimiento hasta la presa de Batanes (aguas arriba de la ciudad de Segovia), así como todas las aguas que afluyen a este tramo.	30800681	Coincidente en parte	40,88640	-3,98706	271,19
5600064	ES020ZPEC005600064	El río Milanillos, desde su nacimiento hasta su confluencia con la carretera N-603, así como todas las aguas que afluyen al tramo.	-	Coincidente en parte	40,80379	-4,11487	13,55
5600065	ES020ZPEC005600065	El río Moros, desde su nacimiento hasta el puente del Caserío de Guijasalvas (antiguo puente de la carretera N-110), así como todas las aguas que afluyen a este tramo.	30400573	Coincidente en parte	40,75335	-4,18800	195,95
5600065	ES020ZPEC005600065	El río Moros, desde su nacimiento hasta el puente del Caserío de Guijasalvas (antiguo puente de la carretera N-110), así como todas las aguas que afluyen a este tramo.	30400579	Coincidente en parte	40,75335	-4,18800	195,95
5600065	ES020ZPEC005600065	El río Moros, desde su nacimiento hasta el puente del Caserío de Guijasalvas (antiguo puente de la carretera N-110), así como todas las aguas que afluyen a este tramo.	30400819	Coincidente en parte	40,75335	-4,18800	195,95
5600065	ES020ZPEC005600065	El río Moros, desde su nacimiento hasta el puente del Caserío de Guijasalvas (antiguo puente de la carretera N-110), así como todas las aguas que afluyen a este tramo.	30400820	Coincidente en parte	40,75335	-4,18800	195,95
5600066	ES020ZPEC005600066	El río Frío, desde su nacimiento hasta la presa del embalse de Puente alta, así como todas las aguas que afluyen al tramo.	30400548	Coincidente en parte	40,84008	-4,05803	31,41
5600067	ES020ZPEC005600067	El río Tormes en dos tramos, el primero desde su nacimiento hasta el puente de Puente de Congosto en la provincia de Salamanca y todas las aguas que afluyen a este tramo; y el segundo desde el pie de presa del embalse de Santa Teresa hasta el final del coto de Alba de Tormes (1.900 m aguas arriba del puente de Alba de Tormes).	30400568	Coincidente en parte	40,36110	-5,32326	1542,11
5600067	ES020ZPEC005600067	El río Tormes en dos tramos, el primero desde su nacimiento hasta el puente de Puente de Congosto en la provincia de Salamanca y todas las aguas que afluyen a este tramo; y el segundo desde el pie de presa del embalse de Santa Teresa hasta el final del coto de Alba de Tormes (1.900 m aguas arriba del puente de Alba de Tormes).	30400569	Coincidente en parte	40,36110	-5,32326	1542,11
5600067	ES020ZPEC005600067	El río Tormes en dos tramos, el primero desde su nacimiento hasta el puente de Puente de Congosto en la provincia de Salamanca y todas las aguas que afluyen a este tramo; y el segundo desde el pie de presa del embalse de Santa Teresa hasta el final del coto de Alba de Tormes (1.900 m aguas arriba del puente de Alba de Tormes).	30400614	Coincidente en parte	40,36110	-5,32326	1542,11

Código ZP MIRAME	Código EU ZP	Nombre Local ZP	Código MSPF	Tipo Asociación MSPF/ ZP3	Latitud	Longitud	Área ZP (km ²)
5600067	ES020ZPEC005600067	El río Tormes en dos tramos, el primero desde su nacimiento hasta el puente de Puente de Congosto en la provincia de Salamanca y todas las aguas que afluyen a este tramo; y el segundo desde el pie de presa del embalse de Santa Teresa hasta el final del coto de Alba de Tormes (1.900 m aguas arriba del puente de Alba de Tormes).	30400615	Coincidente en parte	40,36110	-5,32326	1542,11
5600067	ES020ZPEC005600067	El río Tormes en dos tramos, el primero desde su nacimiento hasta el puente de Puente de Congosto en la provincia de Salamanca y todas las aguas que afluyen a este tramo; y el segundo desde el pie de presa del embalse de Santa Teresa hasta el final del coto de Alba de Tormes (1.900 m aguas arriba del puente de Alba de Tormes).	30400621	Coincidente en parte	40,36110	-5,32326	1542,11
5600067	ES020ZPEC005600067	El río Tormes en dos tramos, el primero desde su nacimiento hasta el puente de Puente de Congosto en la provincia de Salamanca y todas las aguas que afluyen a este tramo; y el segundo desde el pie de presa del embalse de Santa Teresa hasta el final del coto de Alba de Tormes (1.900 m aguas arriba del puente de Alba de Tormes).	30400622	Coincidente en parte	40,36110	-5,32326	1542,11
5600067	ES020ZPEC005600067	El río Tormes en dos tramos, el primero desde su nacimiento hasta el puente de Puente de Congosto en la provincia de Salamanca y todas las aguas que afluyen a este tramo; y el segundo desde el pie de presa del embalse de Santa Teresa hasta el final del coto de Alba de Tormes (1.900 m aguas arriba del puente de Alba de Tormes).	30400623	Coincidente en parte	40,36110	-5,32326	1542,11
5600067	ES020ZPEC005600067	El río Tormes en dos tramos, el primero desde su nacimiento hasta el puente de Puente de Congosto en la provincia de Salamanca y todas las aguas que afluyen a este tramo; y el segundo desde el pie de presa del embalse de Santa Teresa hasta el final del coto de Alba de Tormes (1.900 m aguas arriba del puente de Alba de Tormes).	30400624	Coincidente en parte	40,36110	-5,32326	1542,11
5600067	ES020ZPEC005600067	El río Tormes en dos tramos, el primero desde su nacimiento hasta el puente de Puente de Congosto en la provincia de Salamanca y todas las aguas que afluyen a este tramo; y el segundo desde el pie de presa del embalse de Santa Teresa hasta el final del coto de Alba de Tormes (1.900 m aguas arriba del puente de Alba de Tormes).	30400630	Coincidente en parte	40,36110	-5,32326	1542,11
5600067	ES020ZPEC005600067	El río Tormes en dos tramos, el primero desde su nacimiento hasta el puente de Puente de Congosto en la provincia de Salamanca y todas las aguas que afluyen a este tramo; y el segundo desde el pie de presa del embalse de Santa Teresa hasta el final del coto de Alba de Tormes (1.900 m aguas arriba del puente de Alba de Tormes).	30400635	Coincidente en parte	40,36110	-5,32326	1542,11

Código ZP MIRAME	Código EU ZP	Nombre Local ZP	Código MSPF	Tipo Asociación MSPF/ ZP3	Latitud	Longitud	Área ZP (km ²)
5600067	ES020ZPEC005600067	El río Tormes en dos tramos, el primero desde su nacimiento hasta el puente de Puente de Congosto en la provincia de Salamanca y todas las aguas que afluyen a este tramo; y el segundo desde el pie de presa del embalse de Santa Teresa hasta el final del coto de Alba de Tormes (1.900 m aguas arriba del puente de Alba de Tormes).	30400636	Coincidente en parte	40,36110	-5,32326	1542,11
5600067	ES020ZPEC005600067	El río Tormes en dos tramos, el primero desde su nacimiento hasta el puente de Puente de Congosto en la provincia de Salamanca y todas las aguas que afluyen a este tramo; y el segundo desde el pie de presa del embalse de Santa Teresa hasta el final del coto de Alba de Tormes (1.900 m aguas arriba del puente de Alba de Tormes).	30400637	Coincidente en parte	40,36110	-5,32326	1542,11
5600067	ES020ZPEC005600067	El río Tormes en dos tramos, el primero desde su nacimiento hasta el puente de Puente de Congosto en la provincia de Salamanca y todas las aguas que afluyen a este tramo; y el segundo desde el pie de presa del embalse de Santa Teresa hasta el final del coto de Alba de Tormes (1.900 m aguas arriba del puente de Alba de Tormes).	30400638	Coincidente en parte	40,36110	-5,32326	1542,11
5600067	ES020ZPEC005600067	El río Tormes en dos tramos, el primero desde su nacimiento hasta el puente de Puente de Congosto en la provincia de Salamanca y todas las aguas que afluyen a este tramo; y el segundo desde el pie de presa del embalse de Santa Teresa hasta el final del coto de Alba de Tormes (1.900 m aguas arriba del puente de Alba de Tormes).	30400639	Coincidente en parte	40,36110	-5,32326	1542,11
5600067	ES020ZPEC005600067	El río Tormes en dos tramos, el primero desde su nacimiento hasta el puente de Puente de Congosto en la provincia de Salamanca y todas las aguas que afluyen a este tramo; y el segundo desde el pie de presa del embalse de Santa Teresa hasta el final del coto de Alba de Tormes (1.900 m aguas arriba del puente de Alba de Tormes).	30400640	Coincidente en parte	40,36110	-5,32326	1542,11
5600067	ES020ZPEC005600067	El río Tormes en dos tramos, el primero desde su nacimiento hasta el puente de Puente de Congosto en la provincia de Salamanca y todas las aguas que afluyen a este tramo; y el segundo desde el pie de presa del embalse de Santa Teresa hasta el final del coto de Alba de Tormes (1.900 m aguas arriba del puente de Alba de Tormes).	30400641	Coincidente en parte	40,36110	-5,32326	1542,11
5600067	ES020ZPEC005600067	El río Tormes en dos tramos, el primero desde su nacimiento hasta el puente de Puente de Congosto en la provincia de Salamanca y todas las aguas que afluyen a este tramo; y el segundo desde el pie de presa del embalse de Santa Teresa hasta el final del coto de Alba de Tormes (1.900 m aguas arriba del puente de Alba de Tormes).	30400642	Coincidente en parte	40,36110	-5,32326	1542,11

Anejo 3. Apéndice VII. Información adicional sobre zonas protegidas

Código ZP MIRAME	Código EU ZP	Nombre Local ZP	Código MSPF	Tipo Asociación MSPF/ ZP3	Latitud	Longitud	Área ZP (km ²)
5600067	ES020ZPEC005600067	El río Tormes en dos tramos, el primero desde su nacimiento hasta el puente de Puente de Congosto en la provincia de Salamanca y todas las aguas que afluyen a este tramo; y el segundo desde el pie de presa del embalse de Santa Teresa hasta el final del coto de Alba de Tormes (1.900 m aguas arriba del puente de Alba de Tormes).	30400643	Coincidente en parte	40,36110	-5,32326	1542,11
5600067	ES020ZPEC005600067	El río Tormes en dos tramos, el primero desde su nacimiento hasta el puente de Puente de Congosto en la provincia de Salamanca y todas las aguas que afluyen a este tramo; y el segundo desde el pie de presa del embalse de Santa Teresa hasta el final del coto de Alba de Tormes (1.900 m aguas arriba del puente de Alba de Tormes).	30400835	Coincidente en parte	40,36110	-5,32326	1542,11
5600067	ES020ZPEC005600067	El río Tormes en dos tramos, el primero desde su nacimiento hasta el puente de Puente de Congosto en la provincia de Salamanca y todas las aguas que afluyen a este tramo; y el segundo desde el pie de presa del embalse de Santa Teresa hasta el final del coto de Alba de Tormes (1.900 m aguas arriba del puente de Alba de Tormes).	30400836	Coincidente en parte	40,36110	-5,32326	1542,11
5600068	ES020ZPEC005600068	El propio río Yeltes: Desde su nacimiento hasta su cruce con la carretera SA-215, en el municipio de Cereceda de la Sierra.	-	Coincidente en parte	40,57057	-6,05252	9,57
5600069	ES020ZPEC005600069	El Arroyo Zarzosillo, desde su nacimiento hasta su cruce con la carretera SA-220, en el municipio de El Cabaco.	-	Coincidente en parte	40,54297	-6,15490	5,94
5600070	ES020ZPEC005600070	El río Morasverdes, desde su nacimiento hasta el puente de la carretera SA-220, a la altura de la localidad del mismo nombre, y todas las aguas que afluyen a este tramo.	30400585	Coincidente en parte	40,58102	-6,24750	26,07
5600071	ES020ZPEC005600071	El río Tenebrillas, desde su nacimiento hasta el puente de la carretera SA-220, a la altura de la localidad de Tenebrón, y todas las aguas que afluyen a este tramo.	30400587	Coincidente en parte	40,54941	-6,28583	53,53
5600072	ES020ZPEC005600072	El río Gavilanes, desde su nacimiento hasta el puente de la carretera SA-220, en el municipio de Tenebrón, y todas las aguas que afluyen a este tramo.	-	Coincidente en parte	40,58122	-6,33304	56,77
5600073	ES020ZPEC005600073	El río Águeda, desde su nacimiento hasta el azud de las Juntas, situado 100 metros aguas abajo de la desembocadura del río Riofrío y todas las aguas que afluyen a este tramo, incluyendo las que afluyen también al río Riofrío.	30400633	Coincidente en parte	40,29784	-6,68894	279,27
5600073	ES020ZPEC005600073	El río Águeda, desde su nacimiento hasta el azud de las Juntas, situado 100 metros aguas abajo de la desembocadura del río Riofrío y todas las aguas que afluyen a este tramo, incluyendo las que afluyen también al río Riofrío.	30400634	Coincidente en parte	40,29784	-6,68894	279,27
5600074	ES020ZPEC005600074	El río Mayas y todos los afluentes del su tramo alto situados aguas arriba del puente que cruza la carretera de Robleda a El Sahugo.	30400632	Coincidente en parte	40,35378	-6,47419	186,82

Código ZP MIRAME	Código EU ZP	Nombre Local ZP	Código MSPF	Tipo Asociación MSPF/ ZP3	Latitud	Longitud	Área ZP (km ²)
5600074	ES020ZPEC005600074	El río Mayas y todos los afluentes del su tramo alto situados aguas arriba del puente que cruza la carretera de Robleda a El Sahugo.	30800687	Coincidente en parte	40,35378	-6,47419	186,82
5600075	ES020ZPEC005600075	El río Agadón, desde su nacimiento hasta el azud de la elevación de aguas del pueblo de Zamorra, situado unos 100 metros aguas abajo de la desembocadura del río de las Vegas y todas las aguas que afluyen a este tramo, incluyendo las que afluyen también al río de las Vegas.	30400616	Coincidente en parte	40,47248	-6,31546	292,31
5600075	ES020ZPEC005600075	El río Agadón, desde su nacimiento hasta el azud de la elevación de aguas del pueblo de Zamorra, situado unos 100 metros aguas abajo de la desembocadura del río de las Vegas y todas las aguas que afluyen a este tramo, incluyendo las que afluyen también al río de las Vegas.	30400617	Coincidente en parte	40,47248	-6,31546	292,31
5600075	ES020ZPEC005600075	El río Agadón, desde su nacimiento hasta el azud de la elevación de aguas del pueblo de Zamorra, situado unos 100 metros aguas abajo de la desembocadura del río de las Vegas y todas las aguas que afluyen a este tramo, incluyendo las que afluyen también al río de las Vegas.	30400618	Coincidente en parte	40,47248	-6,31546	292,31
5600075	ES020ZPEC005600075	El río Agadón, desde su nacimiento hasta el azud de la elevación de aguas del pueblo de Zamorra, situado unos 100 metros aguas abajo de la desembocadura del río de las Vegas y todas las aguas que afluyen a este tramo, incluyendo las que afluyen también al río de las Vegas.	30400619	Coincidente en parte	40,47248	-6,31546	292,31
5600076	ES020ZPEC005600076	El río Támea desde su nacimiento hasta su confluencia con el río Pequeño y todas las aguas que afluyen a este tramo.	30400216	Coincidente en parte	41,98511	-7,46310	877,77
5600076	ES020ZPEC005600076	El río Támea desde su nacimiento hasta su confluencia con el río Pequeño y todas las aguas que afluyen a este tramo.	30400217	Coincidente en parte	41,98511	-7,46310	877,77
5600076	ES020ZPEC005600076	El río Támea desde su nacimiento hasta su confluencia con el río Pequeño y todas las aguas que afluyen a este tramo.	30400218	Coincidente en parte	41,98511	-7,46310	877,77
5600076	ES020ZPEC005600076	El río Támea desde su nacimiento hasta su confluencia con el río Pequeño y todas las aguas que afluyen a este tramo.	30400219	Coincidente en parte	41,98511	-7,46310	877,77
5600076	ES020ZPEC005600076	El río Támea desde su nacimiento hasta su confluencia con el río Pequeño y todas las aguas que afluyen a este tramo.	30400220	Coincidente en parte	41,98511	-7,46310	877,77
5600076	ES020ZPEC005600076	El río Támea desde su nacimiento hasta su confluencia con el río Pequeño y todas las aguas que afluyen a este tramo.	30400221	Coincidente en parte	41,98511	-7,46310	877,77
5600076	ES020ZPEC005600076	El río Támea desde su nacimiento hasta su confluencia con el río Pequeño y todas las aguas que afluyen a este tramo.	30400223	Coincidente en parte	41,98511	-7,46310	877,77
5600076	ES020ZPEC005600076	El río Támea desde su nacimiento hasta su confluencia con el río Pequeño y todas las aguas que afluyen a este tramo.	30400224	Coincidente en parte	41,98511	-7,46310	877,77
5600076	ES020ZPEC005600076	El río Támea desde su nacimiento hasta su confluencia con el río Pequeño y todas las aguas que afluyen a este tramo.	30400700	Coincidente en parte	41,98511	-7,46310	877,77

Código ZP MIRAME	Código EU ZP	Nombre Local ZP	Código MSPF	Tipo Asociación MSPF/ ZP3	Latitud	Longitud	Área ZP (km ²)
5600076	ES020ZPEC005600076	El río Támega desde su nacimiento hasta su confluencia con el río Pequeño y todas las aguas que afluyen a este tramo.	30400802	Coincidente en parte	41,98511	-7,46310	877,77
5600076	ES020ZPEC005600076	El río Támega desde su nacimiento hasta su confluencia con el río Pequeño y todas las aguas que afluyen a este tramo.	30400809	Coincidente en parte	41,98511	-7,46310	877,77
5600076	ES020ZPEC005600076	El río Támega desde su nacimiento hasta su confluencia con el río Pequeño y todas las aguas que afluyen a este tramo.	30400814	Coincidente en parte	41,98511	-7,46310	877,77
5600077	ES020ZPEC005600077	En la parte de la cuenca del Duero localizada en la provincia de Ourense, todas las aguas de las siguientes subcuencas: río de Cadávos, Regueiro das Veigas, río San Lourenzo y río Mente.	30400240	Coincidente en parte	41,98989	-7,20099	744,83
5600077	ES020ZPEC005600077	En la parte de la cuenca del Duero localizada en la provincia de Ourense, todas las aguas de las siguientes subcuencas: río de Cadávos, Regueiro das Veigas, río San Lourenzo y río Mente.	30400245	Coincidente en parte	41,98989	-7,20099	744,83
5600077	ES020ZPEC005600077	En la parte de la cuenca del Duero localizada en la provincia de Ourense, todas las aguas de las siguientes subcuencas: río de Cadávos, Regueiro das Veigas, río San Lourenzo y río Mente.	30400246	Coincidente en parte	41,98989	-7,20099	744,83
5600077	ES020ZPEC005600077	En la parte de la cuenca del Duero localizada en la provincia de Ourense, todas las aguas de las siguientes subcuencas: río de Cadávos, Regueiro das Veigas, río San Lourenzo y río Mente.	30400247	Coincidente en parte	41,98989	-7,20099	744,83
5600077	ES020ZPEC005600077	En la parte de la cuenca del Duero localizada en la provincia de Ourense, todas las aguas de las siguientes subcuencas: río de Cadávos, Regueiro das Veigas, río San Lourenzo y río Mente.	30400254	Coincidente en parte	41,98989	-7,20099	744,83
5600077	ES020ZPEC005600077	En la parte de la cuenca del Duero localizada en la provincia de Ourense, todas las aguas de las siguientes subcuencas: río de Cadávos, Regueiro das Veigas, río San Lourenzo y río Mente.	30400256	Coincidente en parte	41,98989	-7,20099	744,83
5600077	ES020ZPEC005600077	En la parte de la cuenca del Duero localizada en la provincia de Ourense, todas las aguas de las siguientes subcuencas: río de Cadávos, Regueiro das Veigas, río San Lourenzo y río Mente.	30400803	Coincidente en parte	41,98989	-7,20099	744,83
5600077	ES020ZPEC005600077	En la parte de la cuenca del Duero localizada en la provincia de Ourense, todas las aguas de las siguientes subcuencas: río de Cadávos, Regueiro das Veigas, río San Lourenzo y río Mente.	30400816	Coincidente en parte	41,98989	-7,20099	744,83
5600078	ES020ZPEC005600078	Canal de Castilla, en su Ramal Norte desde Alar del Rey (toma de aguas del río Pisuerga) hasta el puente sobre la carretera P-434 (km 7) a la altura de Requena de Campos.	300110	Coincidente en parte	42,45050	-4,26324	48,62
5600079	ES020ZPEC005600079	Canal de Pisuerga, desde Herrera de Pisuerga (toma de aguas del río Pisuerga) hasta el puente sobre la carretera P-403 (km 9) a la altura de Melgar de Yuso.	-	Coincidente en parte	42,44105	-4,26569	41,95

Tabla 3. Caracterización de las zonas de protección de especies acuáticas económicamente significativas (zonas salmonícolas) en masas de gua superficial

1.4. Zonas protegidas de uso recreativo (zonas de baño)

Código ZP MIRAME	Código EU ZP	Nombre Local ZP	Código MSPF	Tipo Asociación MSPF/ ZP4	Latitud	Longitud	Área ZP (km ²)
4900001	ES414C0042155	EMBALSE AGUILAR DE CAMPOO AGUILAR DE CAMPOO PM1	30800652	Embalse de Aguilar	42,78890	-4,30170	
4900002	ES417C0612153	EMBALSE CUERDA DEL POZO CIDONES PM1	30800664	Embalse de La Cuerda del Pozo	41,83750	-2,73690	
4900004	ES417C2152154	EMBALSE CUERDA DEL POZO VINUESA PM1	30800664	Embalse de La Cuerda del Pozo	41,86190	-2,72450	
4900005	ES414C0562156	EMBALSE DE RUESGA CERVERA DE PISUERGA PM1	30800651	Embalse de Cervera	42,86540	-4,52950	
4900006	ES419C2622190	EMBALSE VALPARAISO VILLARDECIERVOS PM1	30800662	Embalse de Valparaíso	41,96220	-6,29940	
4900007	ES411C1592177	GARGANTA DE LOS CABALLEROS NAVALONGUILLA PM1	30400641	Garganta de los Caballeros	40,26810	-5,51510	
4900009	ES416C1152182	EMBALSE LINARES DEL ARROYO MADERUELO PM1	30800673	Embalse de Linares del Arroyo	41,49440	-3,51150	
4900011	ES418C1861981	RIO PISUERGA VALLADOLID PM1	30400668	Río Pisuerga 15	41,65630	-4,73380	
4900012	ES113C0341930	RIO RIVEIRA GUDIÑA (A) PM1	30400240	Río San Lourenzo	42,04720	-7,13680	
4900013	ES113C0391931	RIO CABRAS LAZA PM1	30400218	Río Támega 1	42,06540	-7,44670	
4900015	ES419C0332188	RIO TERA CAMARZANA DE TERA PM1	30400050	Río Tera (Zamora) 5	41,98130	-6,02980	
4900017	ES113C0851937	RIO TÁMEGA VERÍN PM1	30400219	Río Támega 2	41,94080	-7,44150	
4900020	ES419C1352257	EMBALSE RICOBAYO MUELAS DEL PAN PM1	30800666	Embalse de Ricobayo	41,54030	-5,98070	
4900021	ES417C1622258	RIO DUERO SAN ESTEBAN DE GORMAZ PM1	30400365	Río Duero 13	41,57010	-3,20400	
4900023	ES413C0552267	RIO ORBIGO CIMANES DEL TEJAR 02 PM1	30400043	Río Órbigo 1	42,61770	-5,81050	
4900024	ES413C0922268	RIO ORBIGO LLAMAS DE LA RIBERA PM1	30400043	Río Órbigo 1	42,63730	-5,81910	
4900025	ES413C0922269	RIO ORBIGO LLAMAS DE LA RIBERA 02 PM1	30400043	Río Órbigo 1	42,60700	-5,81270	
4900026	ES411C0972249	RIO TORMES HORCAJADA (LA) PM1	30400615	Río Tormes 4	40,41710	-5,50510	
4900027	ES419C0292403	RIO TERA BURGANES DE VALVERDE PM1	30400050	Río Tera (Zamora) 5	41,92520	-5,77090	
4900028	ES417C1732151	EMBALSE CUERDA DEL POZO SORIA PM1	30800664	Embalse de La Cuerda del Pozo	41,85370	-2,78310	
4900029	ES417C1732152	EMBALSE CUERDA DEL POZO SORIA PM2	30800664	Embalse de La Cuerda del Pozo	41,84250	-2,77330	
4900030	ES419C0852185	LAGO SANABRIA GALENDE PM1	101101	Lago de Sanabria	42,11690	-6,72060	
4900031	ES419C0852186	LAGO SANABRIA GALENDE PM2	101101	Lago de Sanabria	42,12430	-6,69890	
4900032	ES419C0852187	LAGO SANABRIA GALENDE PM3	101101	Lago de Sanabria	42,12840	-6,70160	

⁴ dentro ZP, coincidente en parte, dinamicamente conectada

Código ZP MIRAME	Código EU ZP	Nombre Local ZP	Código MSPF	Tipo Asociación MSPF/ ZP4	Latitud	Longitud	Área ZP (km ²)
4900033	ES419C0852199	LAGO SANABRIA GALENDE PM4	101101	Lago de Sanabria	42,11430	-6,72410	
4900034	ES419C2562517	RIO TERA VILLANÁZAR PM1	30400050	Río Tera (Zamora) 5	41,95290	-5,78220	
4900035	ES419C1182567	RIO TERA MILLES DE LA POLVOROSA PM1	30400050	Río Tera (Zamora) 5	41,91560	-5,74800	
4900036	ES413C0552566	RIO ORBIGO CIMANES DEL TEJAR 03 PM1	30400044	Río Órbigo 2	42,55370	-5,83270	
4900037	ES419C2002565	RIO ORBIGO SANTA CRISTINA DE LA POLVOROSA PM1	30400049	Río Órbigo 7	42,00360	-5,71040	
4900038	ES419C2752626	RIO DUERO ZAMORA PM1	30400397	Río Tera (Zamora) 5	41,49590	-5,75390	
4900039	ES419C2752627	RIO DUERO ZAMORA PM2	30400397	Río Tera (Zamora) 5	41,49560	-5,75430	
4900040	ES419C2752628	RIO DUERO ZAMORA PM3	30400397	Río Tera (Zamora) 5	41,49620	-5,75310	
4900041	ES418C1272636	RIO DUERO QUINTANILLA DE ARRIBA PM1	30400344	Río Duero 16	41,62360	-4,21360	

Tabla 4. Caracterización de las zonas protegidas de uso recreativo (zonas de baño) en masas de agua superficial

1.5. Zonas vulnerables

Código ZP MIRAME	Código EU ZP	Nombre Local ZP	Código MSPF	Tipo Asociación MSPF/ ZP5	Latitud	Longitud	Área ZP (km ²)
5000016	ES41_ZONA24	Ágreda-Ólvega (ZV-AG)	400036	Coincidente en parte	41,83801	-1,95978	369,70
5000017	ES41_ZONA10	Armuña-Peñaranda (ZV-AP)	400047	Coincidente en parte	40,81328	-5,28723	550,19
5000017	ES41_ZONA10	Armuña-Peñaranda (ZV-AP)	400052	Coincidente en parte	40,81328	-5,28723	550,19
5000017	ES41_ZONA10	Armuña-Peñaranda (ZV-AP)	400060	Coincidente en parte	40,81328	-5,28723	550,19
5000018	ES41_ZONA13	Almazán (ZV-AL)	400037	Coincidente en parte	41,35231	-2,55635	818,49
5000018	ES41_ZONA13	Almazán (ZV-AL)	400050	Coincidente en parte	41,35231	-2,55635	818,49
5000018	ES41_ZONA13	Almazán (ZV-AL)	400051	Coincidente en parte	41,35231	-2,55635	818,49
5000022	ES41_ZONA18	Aranda de Duero (ZV-AD)	400030	Coincidente en parte	41,64162	-3,78112	340,56
5000022	ES41_ZONA18	Aranda de Duero (ZV-AD)	400039	Coincidente en parte	41,64162	-3,78112	340,56
5000022	ES41_ZONA18	Aranda de Duero (ZV-AD)	400042	Coincidente en parte	41,64162	-3,78112	340,56
5000022	ES41_ZONA18	Aranda de Duero (ZV-AD)	400044	Coincidente en parte	41,64162	-3,78112	340,56
5000023	ES41_ZONA8	Arenales (ZV-AR)	400045	Coincidente en parte	41,21056	-4,59438	1.998,30
5000023	ES41_ZONA8	Arenales (ZV-AR)	400047	Coincidente en parte	41,21056	-4,59438	1.998,30
5000023	ES41_ZONA8	Arenales (ZV-AR)	400055	Coincidente en parte	41,21056	-4,59438	1.998,30
5000024	ES41_ZONA27	Armuña-Salamanca (ZV-AS)	400048	Coincidente en parte	41,03915	-5,61684	218,31
5000024	ES41_ZONA27	Armuña-Salamanca (ZV-AS)	400052	Coincidente en parte	41,03915	-5,61684	218,31
5000025	ES41_ZONA12	Campo Charro (ZV-CC)	400059	Coincidente en parte	40,77136	-6,23572	165,13
5000026	ES41_ZONA25	Campos-Astudillo (ZV-CA)	400006	Coincidente en parte	42,10837	-4,45286	647,44
5000026	ES41_ZONA25	Campos-Astudillo (ZV-CA)	400025	Coincidente en parte	42,10837	-4,45286	647,44
5000026	ES41_ZONA25	Campos-Astudillo (ZV-CA)	400067	Coincidente en parte	42,10837	-4,45286	647,44
5000027	ES41_ZONA29	Castrojeriz-Villadiego (ZV-CV)	400004	Coincidente en parte	42,40959	-4,05921	960,86
5000027	ES41_ZONA29	Castrojeriz-Villadiego (ZV-CV)	400014	Coincidente en parte	42,40959	-4,05921	960,86
5000027	ES41_ZONA29	Castrojeriz-Villadiego (ZV-CV)	400016	Coincidente en parte	42,40959	-4,05921	960,86
5000028	ES41_ZONA6	Churrería (ZV-CH)	400039	Coincidente en parte	41,50744	-4,25896	476,04
5000028	ES41_ZONA6	Churrería (ZV-CH)	400043	Coincidente en parte	41,50744	-4,25896	476,04
5000029	ES41_ZONA20	Cantimpalos-Segovia (ZV-CS)	400043	Coincidente en parte	41,25549	-4,16237	1.181,89

⁵ dentro ZP, coincidente en parte, dinámicamente conectada

Código ZP MIRAME	Código EU ZP	Nombre Local ZP	Código MSPF	Tipo Asociación MSPF/ ZP5	Latitud	Longitud	Área ZP (km ²)
5000029	ES41_ZONA20	Cantimpalos-Segovia (ZV-CS)	400045	Coincidente en parte	41,25549	-4,16237	1.181,89
5000029	ES41_ZONA20	Cantimpalos-Segovia (ZV-CS)	400055	Coincidente en parte	41,25549	-4,16237	1.181,89
5000030	ES41_ZONA19	Fuente Cantos (ZV-FU)	400027	Coincidente en parte	41,84337	-2,43371	8,82
5000031	ES41_ZONA15	Ibeas de Juarros (ZV-IB)	400017	Coincidente en parte	42,27057	-3,49625	130,27
5000031	ES41_ZONA15	Ibeas de Juarros (ZV-IB)	400018	Coincidente en parte	42,27057	-3,49625	130,27
5000031	ES41_ZONA15	Ibeas de Juarros (ZV-IB)	400021	Coincidente en parte	42,27057	-3,49625	130,27
5000032	ES41_ZONA11	Medina (ZV-ME)	400047	Coincidente en parte	41,24914	-5,10878	463,61
5000033	ES41_ZONA16	Moraña (ZV-MO)	400047	Coincidente en parte	40,92046	-4,81128	164,48
5000034	ES41_ZONA26	Páramos de León (ZV-PL)	400005	Coincidente en parte	42,32777	-5,73007	344,11
5000035	ES41_ZONA17	Páramos de Esgueva (ZV-PE)	400029	Coincidente en parte	41,87728	-4,18842	2.009,93
5000035	ES41_ZONA17	Páramos de Esgueva (ZV-PE)	400030	Coincidente en parte	41,87728	-4,18842	2.009,93
5000036	ES41_ZONA9	Tordesillas (ZV-TR)	400032	Coincidente en parte	41,53694	-5,10535	327,42
5000036	ES41_ZONA9	Tordesillas (ZV-TR)	400038	Coincidente en parte	41,53694	-5,10535	327,42
5000036	ES41_ZONA9	Tordesillas (ZV-TR)	400039	Coincidente en parte	41,53694	-5,10535	327,42
5000037	ES41_ZONA14	Páramos de Torozos (ZV-TO)	400009	Coincidente en parte	41,76645	-4,89280	2.046,57
5000037	ES41_ZONA14	Páramos de Torozos (ZV-TO)	400032	Coincidente en parte	41,76645	-4,89280	2.046,57
5000037	ES41_ZONA14	Páramos de Torozos (ZV-TO)	400039	Coincidente en parte	41,76645	-4,89280	2.046,57
5000038	ES41_ZONA7	Villafáfila (ZV-VF)	400009	Coincidente en parte	41,76459	-5,65151	611,06
5000038	ES41_ZONA7	Villafáfila (ZV-VF)	400031	Coincidente en parte	41,76459	-5,65151	611,06
5000038	ES41_ZONA7	Villafáfila (ZV-VF)	400033	Coincidente en parte	41,76459	-5,65151	611,06
5000039	ES41_ZONA23	Zamora (ZV-ZA)	400041	Coincidente en parte	41,48148	-5,61708	69,19
5000039	ES41_ZONA23	Zamora (ZV-ZA)	400048	Coincidente en parte	41,48148	-5,61708	69,19

Tabla 5. Caracterización de las zonas vulnerables en masas de agua subterránea

1.6. Zonas sensibles

Código ZP MIRAME	Código EU ZP	Nombre Local ZP	Código MSPF	Tipo Asociación MSPF/ ZP6	Latitud	Longitud	Área ZP (km ²)
5100001	ESRI503	Embalse de Barrios de Luna	30800647	Dentro ZP	42,88742	-5,89142	9,83
5100002	ESRI504	Embalse de Porma	30800645	Dentro ZP	42,94937	-5,28208	11,78
5100003	ESRI505	Embalse de Riaño	30800644	Dentro ZP	42,97623	-5,01568	20,68
5100004	ESRI506	Embalse de Camporredondo	30800648	Dentro ZP	42,90973	-4,72330	4,05
5100005	ESRI507	Embalse de Compuerto	30800650	Dentro ZP	42,87801	-4,79291	3,81
5100006	ESRI508	Embalse de Aguilar de Campoo	30800652	Dentro ZP	42,80910	-4,32263	16,38
5100007	ESRI509	Embalse de La Requejada	30800649	Dentro ZP	42,91781	-4,50239	3,20
5100008	ESRI511	Embalse de Arlanzón	30800659	Dentro ZP	42,25307	-3,33652	1,18
5100009	ESRI512	Embalse de Úzquiza	30800658	Coincidente en parte	42,30304	-3,34590	3,10
5100010	ESRI513	Embalse de La Cuerda del Pozo	30800664	Dentro ZP	41,85644	-2,74771	22,12
5100011	ESRI514	Embalse de Las Vencías	30800675	Dentro ZP	41,41583	-3,95952	0,56
5100012	ESRI515	Embalse de Burgomillodo	30800677	Dentro ZP	41,32540	-3,87705	1,08
5100013	ESRI516	Embalse del Pontón Alto	30800681	Dentro ZP	40,91023	-4,02943	0,71
5100016	ESRI518	Embalse de Santa Teresa	30800685	Dentro ZP	40,60142	-5,58693	26,23
5100017	ESRI611	Embalse de El Milagro	30400551	Coincidente en parte	40,74738	-5,05442	0,21
5100018	ESRI519	Embalse de Águeda	30800686	Dentro ZP	40,50895	-6,48420	1,43
5100019	ESRI520	Embalse de Los Rábanos	30800667	Coincidente en parte	41,72694	-2,45979	0,77
5100020	ESRI521	Embalse de Ricobayo	30800666	Dentro ZP	41,66806	-5,90277	59,14
5100021	ESRI523	Embalse de San José	30800674	Dentro ZP	41,40443	-5,25050	1,29
5100022	ESRI522	Embalse de Saucelle	30800679	Dentro ZP	41,10808	-6,75827	2,79
5100023	ESRI524	Embalse de Castro	30800670	Dentro ZP	41,54695	-6,12589	1,57
5100025	ESRI526	Embalse de Almendra	30800676	Dentro ZP	41,23351	-6,23416	84,53
5100026	ESRI527	Embalse de Aldeadávila	30800678	Dentro ZP	41,24771	-6,59350	2,08
5100027	PTLK03*	Embalse de Torrao	--	--	41,17037	-8,18572	5,98
5100028	ESRI2012*	Embalse de Miranda	30800712	Dentro ZP	41,51756	-6,24347	0,59
5100029	ESRI2000*	Embalse de Pocinho	30800509	Dentro ZP	41,03200	-6,87228	0,89

⁶ dentro ZP, coincidente en parte, dinamicamente conectada

Código ZP MIRAME	Código EU ZP	Nombre Local ZP	Código MSPF	Tipo Asociación MSPF/ ZP6	Latitud	Longitud	Área ZP (km ²)
5100032	ESRI517	Embalse de Serones	30800684	Dentro ZP	40,67857	-4,45501	1,97
5100035	ESRI510	Embalse de Cervera-Ruesga	30800651	Dentro ZP	42,87280	-4,53915	0,92
5100036	ESRI1001	Embalse de San Román	30800672	Dentro ZP	41,47031	-5,84752	0,55
5100037	ESRI1002	Río Hornija (desde nacimiento hasta San Román de Hornija)	30400358	Dentro ZP	41,62141	-5,06559	0,56
5100038	ESRI2015	Embalse de Fuentes Claras y del Castro de las Cogotas	30800683	Dentro ZP	40,70329	-4,69470	3,85
5100039	ESRI525	Embalse de Villalcampo	30800671	Coincidente en parte	41,48223	-6,04534	2,26
5100040	ESRI2007	Embalse de Villagonzalo	30800682	Dentro ZP	40,84590	-5,50613	1,72
5100041	ESRI2014	Embalses del Espinar y del Tejo	30400579	Coincidente en parte	40,78650	-4,10064	0,01

(*) Decreto-ley 198/2008, de 8 de octubre, del Ministerio de Medio Ambiente, Ordenación del Territorio y Desarrollo Regional de Portugal.

Tabla 6. Caracterización de las zonas sensibles en masas de agua superficial

1.7. Zonas de protección de hábitat o especies

1.7.1. Zonas de Especial Conservación (ZEC)

Código ZP MIRAME	Código EU ZP	Nombre Local ZP	Código MSPF	Tipo Asociación MSPF/ ZP7	Latitud	Longitud	Área ZP (km ²)
5200001	ES0000003	Picos de Europa	-	-	43,15259	-4,95532	237,81756
5200002	ES0000115	Hoces del Río Duratón	30400468	Coincidente en parte	41,30259	-3,84420	50,45315
5200002	ES0000115	Hoces del Río Duratón	30400476	Coincidente en parte	41,30259	-3,84420	50,45315
5200002	ES0000115	Hoces del Río Duratón	30800677	Dentro ZP	41,30259	-3,84420	50,45315
5200003	ES0000205	Lagunas del Canal de Castilla	300097	Coincidente en parte	42,17180	-4,50488	0,82069
5200003	ES0000205	Lagunas del Canal de Castilla	300110	Coincidente en parte	42,17180	-4,50488	0,82069
5200004	ES1130005	Río Támega	30400218	Coincidente en parte	41,95556	-7,44597	6,30708
5200004	ES1130005	Río Támega	30400219	Coincidente en parte	41,95556	-7,44597	6,30708
5200004	ES1130005	Río Támega	30400223	Coincidente en parte	41,95556	-7,44597	6,30708
5200004	ES1130005	Río Támega	30400224	Coincidente en parte	41,95556	-7,44597	6,30708
5200004	ES1130005	Río Támega	30400700	Coincidente en parte	41,95556	-7,44597	6,30708
5200005	ES4110002	Sierra de Gredos	101106	Dentro ZP	40,27923	-5,33846	869,28791
5200005	ES4110002	Sierra de Gredos	101111	Dentro ZP	40,27923	-5,33846	869,28791
5200005	ES4110002	Sierra de Gredos	101112	Dentro ZP	40,27923	-5,33846	869,28791
5200005	ES4110002	Sierra de Gredos	30400614	Coincidente en parte	40,27923	-5,33846	869,28791
5200005	ES4110002	Sierra de Gredos	30400638	Coincidente en parte	40,27923	-5,33846	869,28791
5200005	ES4110002	Sierra de Gredos	30400639	Dentro ZP	40,27923	-5,33846	869,28791
5200005	ES4110002	Sierra de Gredos	30400640	Dentro ZP	40,27923	-5,33846	869,28791
5200005	ES4110002	Sierra de Gredos	30400641	Dentro ZP	40,27923	-5,33846	869,28791
5200005	ES4110002	Sierra de Gredos	30400642	Coincidente en parte	40,27923	-5,33846	869,28791
5200005	ES4110002	Sierra de Gredos	30400643	Dentro ZP	40,27923	-5,33846	869,28791
5200005	ES4110002	Sierra de Gredos	30400835	Dentro ZP	40,27923	-5,33846	869,28791
5200005	ES4110002	Sierra de Gredos	30400836	Dentro ZP	40,27923	-5,33846	869,28791
5200006	ES4110034	Sierra de la Paramera y Serrota	-	-	40,48840	-4,98174	225,89143

⁷ dentro ZP, coincidente en parte, dinamicamente conectada

Anejo 3. Apéndice VII. Información adicional sobre zonas protegidas

Código ZP MIRAME	Código EU ZP	Nombre Local ZP	Código MSPF	Tipo Asociación MSPF/ ZP7	Latitud	Longitud	Área ZP (km ²)
5200007	ES4110097	Campo Azálvaro - Pinares de Peguerinos	30400575	Coincidente en parte	40,68262	-4,33605	259,54297
5200007	ES4110097	Campo Azálvaro - Pinares de Peguerinos	30400576	Coincidente en parte	40,68262	-4,33605	259,54297
5200007	ES4110097	Campo Azálvaro - Pinares de Peguerinos	30400593	Dentro ZP	40,68262	-4,33605	259,54297
5200007	ES4110097	Campo Azálvaro - Pinares de Peguerinos	30400820	Coincidente en parte	40,68262	-4,33605	259,54297
5200007	ES4110097	Campo Azálvaro - Pinares de Peguerinos	30800684	Dentro ZP	40,68262	-4,33605	259,54297
5200008	ES4110103	Encinares de los ríos Adaja y Voltoya	30400444	Coincidente en parte	40,74993	-4,62715	230,66879
5200008	ES4110103	Encinares de los ríos Adaja y Voltoya	30400449	Dentro ZP	40,74993	-4,62715	230,66879
5200008	ES4110103	Encinares de los ríos Adaja y Voltoya	30400575	Coincidente en parte	40,74993	-4,62715	230,66879
5200008	ES4110103	Encinares de los ríos Adaja y Voltoya	30400576	Coincidente en parte	40,74993	-4,62715	230,66879
5200008	ES4110103	Encinares de los ríos Adaja y Voltoya	30400577	Coincidente en parte	40,74993	-4,62715	230,66879
5200008	ES4110103	Encinares de los ríos Adaja y Voltoya	30800683	Dentro ZP	40,74993	-4,62715	230,66879
5200009	ES4120068	Riberas del Río Riaza	30400369	Dentro ZP	41,66791	-3,87987	0,94338
5200010	ES4120071	Riberas del Río Arlanza y afluentes	30400159	Dentro ZP	42,04751	-3,69296	12,16632
5200010	ES4120071	Riberas del Río Arlanza y afluentes	30400226	Coincidente en parte	42,04751	-3,69296	12,16632
5200010	ES4120071	Riberas del Río Arlanza y afluentes	30400227	Coincidente en parte	42,04751	-3,69296	12,16632
5200010	ES4120071	Riberas del Río Arlanza y afluentes	30400228	Coincidente en parte	42,04751	-3,69296	12,16632
5200010	ES4120071	Riberas del Río Arlanza y afluentes	30400232	Coincidente en parte	42,04751	-3,69296	12,16632
5200010	ES4120071	Riberas del Río Arlanza y afluentes	30400243	Dentro ZP	42,04751	-3,69296	12,16632
5200010	ES4120071	Riberas del Río Arlanza y afluentes	30400279	Coincidente en parte	42,04751	-3,69296	12,16632
5200010	ES4120071	Riberas del Río Arlanza y afluentes	30400832	Coincidente en parte	42,04751	-3,69296	12,16632
5200011	ES4120072	Riberas del Río Arlanzón y afluentes	30400112	Coincidente en parte	42,35066	-3,82270	11,19273
5200011	ES4120072	Riberas del Río Arlanzón y afluentes	30400117	Dentro ZP	42,35066	-3,82270	11,19273
5200011	ES4120072	Riberas del Río Arlanzón y afluentes	30400158	Coincidente en parte	42,35066	-3,82270	11,19273
5200011	ES4120072	Riberas del Río Arlanzón y afluentes	30400176	Coincidente en parte	42,35066	-3,82270	11,19273
5200011	ES4120072	Riberas del Río Arlanzón y afluentes	30400184	Dentro ZP	42,35066	-3,82270	11,19273
5200011	ES4120072	Riberas del Río Arlanzón y afluentes	30400186	Dentro ZP	42,35066	-3,82270	11,19273
5200012	ES4120091	Sabinares del Arlanza	30400227	Coincidente en parte	41,98269	-3,44305	377,18441
5200012	ES4120091	Sabinares del Arlanza	30400232	Coincidente en parte	41,98269	-3,44305	377,18441
5200012	ES4120091	Sabinares del Arlanza	30400287	Coincidente en parte	41,98269	-3,44305	377,18441
5200012	ES4120091	Sabinares del Arlanza	30400832	Coincidente en parte	41,98269	-3,44305	377,18441
5200013	ES4120092	Sierra de la Demanda	30400183	Coincidente en parte	42,16113	-3,18774	708,00857

Anejo 3. Apéndice VII. Información adicional sobre zonas protegidas

Código ZP MIRAME	Código EU ZP	Nombre Local ZP	Código MSPF	Tipo Asociación MSPF/ ZP7	Latitud	Longitud	Área ZP (km ²)
5200013	ES4120092	Sierra de la Demanda	30400204	Dentro ZP	42,16113	-3,18774	708,00857
5200013	ES4120092	Sierra de la Demanda	30400205	Dentro ZP	42,16113	-3,18774	708,00857
5200013	ES4120092	Sierra de la Demanda	30400212	Dentro ZP	42,16113	-3,18774	708,00857
5200013	ES4120092	Sierra de la Demanda	30400226	Coincidente en parte	42,16113	-3,18774	708,00857
5200013	ES4120092	Sierra de la Demanda	30400229	Coincidente en parte	42,16113	-3,18774	708,00857
5200013	ES4120092	Sierra de la Demanda	30400233	Coincidente en parte	42,16113	-3,18774	708,00857
5200013	ES4120092	Sierra de la Demanda	30400234	Coincidente en parte	42,16113	-3,18774	708,00857
5200013	ES4120092	Sierra de la Demanda	30400242	Coincidente en parte	42,16113	-3,18774	708,00857
5200013	ES4120092	Sierra de la Demanda	30400838	Coincidente en parte	42,16113	-3,18774	708,00857
5200013	ES4120092	Sierra de la Demanda	30400839	Coincidente en parte	42,16113	-3,18774	708,00857
5200014	ES4120093	Humada-Peña Amaya	30400087	Coincidente en parte	42,64101	-4,05453	368,61939
5200014	ES4120093	Humada-Peña Amaya	30400107	Coincidente en parte	42,64101	-4,05453	368,61939
5200014	ES4120093	Humada-Peña Amaya	30400133	Coincidente en parte	42,64101	-4,05453	368,61939
5200015	ES4130003	Picos de Europa en Castilla y León	30400001	Dentro ZP	42,99815	-5,05076	1012,30432
5200015	ES4130003	Picos de Europa en Castilla y León	30400002	Dentro ZP	42,99815	-5,05076	1012,30432
5200015	ES4130003	Picos de Europa en Castilla y León	30400003	Coincidente en parte	42,99815	-5,05076	1012,30432
5200015	ES4130003	Picos de Europa en Castilla y León	30400004	Dentro ZP	42,99815	-5,05076	1012,30432
5200015	ES4130003	Picos de Europa en Castilla y León	30400005	Dentro ZP	42,99815	-5,05076	1012,30432
5200015	ES4130003	Picos de Europa en Castilla y León	30400007	Dentro ZP	42,99815	-5,05076	1012,30432
5200015	ES4130003	Picos de Europa en Castilla y León	30400008	Dentro ZP	42,99815	-5,05076	1012,30432
5200015	ES4130003	Picos de Europa en Castilla y León	30400009	Dentro ZP	42,99815	-5,05076	1012,30432
5200015	ES4130003	Picos de Europa en Castilla y León	30400025	Coincidente en parte	42,99815	-5,05076	1012,30432
5200015	ES4130003	Picos de Europa en Castilla y León	30400026	Coincidente en parte	42,99815	-5,05076	1012,30432
5200015	ES4130003	Picos de Europa en Castilla y León	30400036	Dentro ZP	42,99815	-5,05076	1012,30432
5200015	ES4130003	Picos de Europa en Castilla y León	30400051	Dentro ZP	42,99815	-5,05076	1012,30432
5200015	ES4130003	Picos de Europa en Castilla y León	30400066	Coincidente en parte	42,99815	-5,05076	1012,30432
5200015	ES4130003	Picos de Europa en Castilla y León	30400075	Dentro ZP	42,99815	-5,05076	1012,30432
5200015	ES4130003	Picos de Europa en Castilla y León	30400076	Coincidente en parte	42,99815	-5,05076	1012,30432
5200015	ES4130003	Picos de Europa en Castilla y León	30400822	Coincidente en parte	42,99815	-5,05076	1012,30432
5200015	ES4130003	Picos de Europa en Castilla y León	30800644	Dentro ZP	42,99815	-5,05076	1012,30432
5200015	ES4130003	Picos de Europa en Castilla y León	30800645	Coincidente en parte	42,99815	-5,05076	1012,30432

Anejo 3. Apéndice VII. Información adicional sobre zonas protegidas

Código ZP MIRAME	Código EU ZP	Nombre Local ZP	Código MSPF	Tipo Asociación MSPF/ ZP7	Latitud	Longitud	Área ZP (km ²)
5200016	ES4130035	Valle de San Emiliano	30400006	Dentro ZP	42,95524	-6,02058	558,53492
5200016	ES4130035	Valle de San Emiliano	30400022	Dentro ZP	42,95524	-6,02058	558,53492
5200016	ES4130035	Valle de San Emiliano	30400023	Dentro ZP	42,95524	-6,02058	558,53492
5200016	ES4130035	Valle de San Emiliano	30400035	Dentro ZP	42,95524	-6,02058	558,53492
5200016	ES4130035	Valle de San Emiliano	30400054	Dentro ZP	42,95524	-6,02058	558,53492
5200016	ES4130035	Valle de San Emiliano	30800647	Dentro ZP	42,95524	-6,02058	558,53492
5200017	ES4130037	Hoces de Vegacervera	30400032	Coincidente en parte	42,90404	-5,54009	53,41649
5200017	ES4130037	Hoces de Vegacervera	30400033	Coincidente en parte	42,90404	-5,54009	53,41649
5200018	ES4130050	Montaña Central de León	30400010	Dentro ZP	42,96855	-5,64652	345,96262
5200018	ES4130050	Montaña Central de León	30400011	Dentro ZP	42,96855	-5,64652	345,96262
5200018	ES4130050	Montaña Central de León	30400013	Dentro ZP	42,96855	-5,64652	345,96262
5200018	ES4130050	Montaña Central de León	30400014	Coincidente en parte	42,96855	-5,64652	345,96262
5200018	ES4130050	Montaña Central de León	30400017	Coincidente en parte	42,96855	-5,64652	345,96262
5200018	ES4130050	Montaña Central de León	30400021	Dentro ZP	42,96855	-5,64652	345,96262
5200018	ES4130050	Montaña Central de León	30400032	Coincidente en parte	42,96855	-5,64652	345,96262
5200018	ES4130050	Montaña Central de León	30400082	Coincidente en parte	42,96855	-5,64652	345,96262
5200018	ES4130050	Montaña Central de León	30800646	Coincidente en parte	42,96855	-5,64652	345,96262
5200019	ES4130065	Riberas del Río Órbigo y afluentes	30400043	Dentro ZP	42,26612	-5,97530	12,68771
5200019	ES4130065	Riberas del Río Órbigo y afluentes	30400044	Dentro ZP	42,26612	-5,97530	12,68771
5200019	ES4130065	Riberas del Río Órbigo y afluentes	30400045	Coincidente en parte	42,26612	-5,97530	12,68771
5200019	ES4130065	Riberas del Río Órbigo y afluentes	30400049	Dentro ZP	42,26612	-5,97530	12,68771
5200019	ES4130065	Riberas del Río Órbigo y afluentes	30400065	Coincidente en parte	42,26612	-5,97530	12,68771
5200019	ES4130065	Riberas del Río Órbigo y afluentes	30400146	Coincidente en parte	42,26612	-5,97530	12,68771
5200019	ES4130065	Riberas del Río Órbigo y afluentes	30400168	Coincidente en parte	42,26612	-5,97530	12,68771
5200019	ES4130065	Riberas del Río Órbigo y afluentes	30400170	Coincidente en parte	42,26612	-5,97530	12,68771
5200019	ES4130065	Riberas del Río Órbigo y afluentes	30400172	Dentro ZP	42,26612	-5,97530	12,68771
5200020	ES4130079	Riberas del Río Esla y afluentes	30400038	Coincidente en parte	42,24981	-5,55876	19,46085
5200020	ES4130079	Riberas del Río Esla y afluentes	30400039	Coincidente en parte	42,24981	-5,55876	19,46085
5200020	ES4130079	Riberas del Río Esla y afluentes	30400298	Dentro ZP	42,24981	-5,55876	19,46085
5200020	ES4130079	Riberas del Río Esla y afluentes	30400810	Coincidente en parte	42,24981	-5,55876	19,46085
5200020	ES4130079	Riberas del Río Esla y afluentes	30400817	Dentro ZP	42,24981	-5,55876	19,46085

Anejo 3. Apéndice VII. Información adicional sobre zonas protegidas

Código ZP MIRAME	Código EU ZP	Nombre Local ZP	Código MSPF	Tipo Asociación MSPF/ ZP7	Latitud	Longitud	Área ZP (km ²)
5200020	ES4130079	Riberas del Río Esla y afluentes	30400818	Dentro ZP	42,24981	-5,55876	19,46085
5200020	ES4130079	Riberas del Río Esla y afluentes	30400821	Coincidente en parte	42,24981	-5,55876	19,46085
5200021	ES4130145	Lagunas de los Oteros	-	-	42,26680	-5,32527	41,17563
5200022	ES4130149	Omaña	30400058	Coincidente en parte	42,81337	-6,18399	200,37576
5200022	ES4130149	Omaña	30400060	Coincidente en parte	42,81337	-6,18399	200,37576
5200023	ES4140011	Fuentes Carrionas y Fuente Cobre-Montaña Palentina	30400012	Dentro ZP	42,93691	-4,57583	782,55084
5200023	ES4140011	Fuentes Carrionas y Fuente Cobre-Montaña Palentina	30400031	Dentro ZP	42,93691	-4,57583	782,55084
5200023	ES4140011	Fuentes Carrionas y Fuente Cobre-Montaña Palentina	30400052	Dentro ZP	42,93691	-4,57583	782,55084
5200023	ES4140011	Fuentes Carrionas y Fuente Cobre-Montaña Palentina	30400053	Dentro ZP	42,93691	-4,57583	782,55084
5200023	ES4140011	Fuentes Carrionas y Fuente Cobre-Montaña Palentina	30400055	Coincidente en parte	42,93691	-4,57583	782,55084
5200023	ES4140011	Fuentes Carrionas y Fuente Cobre-Montaña Palentina	30400057	Coincidente en parte	42,93691	-4,57583	782,55084
5200023	ES4140011	Fuentes Carrionas y Fuente Cobre-Montaña Palentina	30400068	Dentro ZP	42,93691	-4,57583	782,55084
5200023	ES4140011	Fuentes Carrionas y Fuente Cobre-Montaña Palentina	30400069	Dentro ZP	42,93691	-4,57583	782,55084
5200023	ES4140011	Fuentes Carrionas y Fuente Cobre-Montaña Palentina	30400071	Coincidente en parte	42,93691	-4,57583	782,55084
5200023	ES4140011	Fuentes Carrionas y Fuente Cobre-Montaña Palentina	30400076	Coincidente en parte	42,93691	-4,57583	782,55084
5200023	ES4140011	Fuentes Carrionas y Fuente Cobre-Montaña Palentina	30800648	Dentro ZP	42,93691	-4,57583	782,55084
5200023	ES4140011	Fuentes Carrionas y Fuente Cobre-Montaña Palentina	30800649	Dentro ZP	42,93691	-4,57583	782,55084
5200023	ES4140011	Fuentes Carrionas y Fuente Cobre-Montaña Palentina	30800650	Dentro ZP	42,93691	-4,57583	782,55084
5200023	ES4140011	Fuentes Carrionas y Fuente Cobre-Montaña Palentina	30800651	Dentro ZP	42,93691	-4,57583	782,55084
5200024	ES4140077	Riberas del Río Carrión y afluentes	30400149	Coincidente en parte	42,33879	-4,66372	9,26558
5200024	ES4140077	Riberas del Río Carrión y afluentes	30400150	Coincidente en parte	42,33879	-4,66372	9,26558
5200024	ES4140077	Riberas del Río Carrión y afluentes	30400152	Coincidente en parte	42,33879	-4,66372	9,26558
5200024	ES4140077	Riberas del Río Carrión y afluentes	30400153	Dentro ZP	42,33879	-4,66372	9,26558
5200024	ES4140077	Riberas del Río Carrión y afluentes	30400154	Coincidente en parte	42,33879	-4,66372	9,26558
5200024	ES4140077	Riberas del Río Carrión y afluentes	30400182	Dentro ZP	42,33879	-4,66372	9,26558
5200025	ES4140080	Canal de Castilla	300110	Coincidente en parte	42,41251	-4,31115	1,49834
5200026	ES4140082	Riberas del Río Pisuerga y afluentes	30400080	Dentro ZP	42,17058	-4,37500	22,79040
5200026	ES4140082	Riberas del Río Pisuerga y afluentes	30400090	Dentro ZP	42,17058	-4,37500	22,79040
5200026	ES4140082	Riberas del Río Pisuerga y afluentes	30400107	Coincidente en parte	42,17058	-4,37500	22,79040
5200026	ES4140082	Riberas del Río Pisuerga y afluentes	30400142	Coincidente en parte	42,17058	-4,37500	22,79040
5200026	ES4140082	Riberas del Río Pisuerga y afluentes	30400143	Coincidente en parte	42,17058	-4,37500	22,79040

Anejo 3. Apéndice VII. Información adicional sobre zonas protegidas

Código ZP MIRAME	Código EU ZP	Nombre Local ZP	Código MSPF	Tipo Asociación MSPF/ ZP7	Latitud	Longitud	Área ZP (km ²)
5200026	ES4140082	Riberas del Río Pisuerga y afluentes	30400144	Coincidente en parte	42,17058	-4,37500	22,79040
5200026	ES4140082	Riberas del Río Pisuerga y afluentes	30400156	Dentro ZP	42,17058	-4,37500	22,79040
5200026	ES4140082	Riberas del Río Pisuerga y afluentes	30400157	Dentro ZP	42,17058	-4,37500	22,79040
5200026	ES4140082	Riberas del Río Pisuerga y afluentes	30400165	Coincidente en parte	42,17058	-4,37500	22,79040
5200026	ES4140082	Riberas del Río Pisuerga y afluentes	30400260	Dentro ZP	42,17058	-4,37500	22,79040
5200026	ES4140082	Riberas del Río Pisuerga y afluentes	30400262	Dentro ZP	42,17058	-4,37500	22,79040
5200026	ES4140082	Riberas del Río Pisuerga y afluentes	30400263	Dentro ZP	42,17058	-4,37500	22,79040
5200027	ES4140136	Laguna de La Nava	101110	Dentro ZP	42,06368	-4,74543	10,17286
5200028	ES4150032	El Rebollar	30400619	Coincidente en parte	40,35486	-6,62111	495,93955
5200028	ES4150032	El Rebollar	30400625	Dentro ZP	40,35486	-6,62111	495,93955
5200028	ES4150032	El Rebollar	30400626	Dentro ZP	40,35486	-6,62111	495,93955
5200028	ES4150032	El Rebollar	30400628	Coincidente en parte	40,35486	-6,62111	495,93955
5200028	ES4150032	El Rebollar	30400629	Dentro ZP	40,35486	-6,62111	495,93955
5200028	ES4150032	El Rebollar	30400631	Coincidente en parte	40,35486	-6,62111	495,93955
5200028	ES4150032	El Rebollar	30400632	Coincidente en parte	40,35486	-6,62111	495,93955
5200028	ES4150032	El Rebollar	30400633	Coincidente en parte	40,35486	-6,62111	495,93955
5200028	ES4150032	El Rebollar	30400634	Dentro ZP	40,35486	-6,62111	495,93955
5200028	ES4150032	El Rebollar	30800686	Coincidente en parte	40,35486	-6,62111	495,93955
5200029	ES4150096	Arribes del Duero	30400352	Coincidente en parte	41,18493	-6,53366	1060,32339
5200029	ES4150096	Arribes del Duero	30400412	Dentro ZP	41,18493	-6,53366	1060,32339
5200029	ES4150096	Arribes del Duero	30400414	Dentro ZP	41,18493	-6,53366	1060,32339
5200029	ES4150096	Arribes del Duero	30400477	Coincidente en parte	41,18493	-6,53366	1060,32339
5200029	ES4150096	Arribes del Duero	30400480	Coincidente en parte	41,18493	-6,53366	1060,32339
5200029	ES4150096	Arribes del Duero	30400483	Dentro ZP	41,18493	-6,53366	1060,32339
5200029	ES4150096	Arribes del Duero	30400495	Dentro ZP	41,18493	-6,53366	1060,32339
5200029	ES4150096	Arribes del Duero	30400511	Coincidente en parte	41,18493	-6,53366	1060,32339
5200029	ES4150096	Arribes del Duero	30400512	Coincidente en parte	41,18493	-6,53366	1060,32339
5200029	ES4150096	Arribes del Duero	30400513	Coincidente en parte	41,18493	-6,53366	1060,32339
5200029	ES4150096	Arribes del Duero	30400524	Coincidente en parte	41,18493	-6,53366	1060,32339
5200029	ES4150096	Arribes del Duero	30400525	Coincidente en parte	41,18493	-6,53366	1060,32339
5200029	ES4150096	Arribes del Duero	30400526	Coincidente en parte	41,18493	-6,53366	1060,32339

Anejo 3. Apéndice VII. Información adicional sobre zonas protegidas

Código ZP MIRAME	Código EU ZP	Nombre Local ZP	Código MSPF	Tipo Asociación MSPF/ ZP7	Latitud	Longitud	Área ZP (km ²)
5200029	ES4150096	Arribes del Duero	30400528	Dentro ZP	41,18493	-6,53366	1060,32339
5200029	ES4150096	Arribes del Duero	30400539	Dentro ZP	41,18493	-6,53366	1060,32339
5200029	ES4150096	Arribes del Duero	30400563	Coincidente en parte	41,18493	-6,53366	1060,32339
5200029	ES4150096	Arribes del Duero	30400564	Coincidente en parte	41,18493	-6,53366	1060,32339
5200029	ES4150096	Arribes del Duero	30400567	Coincidente en parte	41,18493	-6,53366	1060,32339
5200029	ES4150096	Arribes del Duero	30800509	Coincidente en parte	41,18493	-6,53366	1060,32339
5200029	ES4150096	Arribes del Duero	30800670	Dentro ZP	41,18493	-6,53366	1060,32339
5200029	ES4150096	Arribes del Duero	30800671	Coincidente en parte	41,18493	-6,53366	1060,32339
5200029	ES4150096	Arribes del Duero	30800678	Coincidente en parte	41,18493	-6,53366	1060,32339
5200029	ES4150096	Arribes del Duero	30800679	Coincidente en parte	41,18493	-6,53366	1060,32339
5200029	ES4150096	Arribes del Duero	30800712	Coincidente en parte	41,18493	-6,53366	1060,32339
5200029	ES4150096	Arribes del Duero	30800713	Coincidente en parte	41,18493	-6,53366	1060,32339
5200029	ES4150096	Arribes del Duero	30800714	Coincidente en parte	41,18493	-6,53366	1060,32339
5200030	ES4150100	Campo de Azaba	30400602	Coincidente en parte	40,51298	-6,70727	360,99732
5200030	ES4150100	Campo de Azaba	30400604	Coincidente en parte	40,51298	-6,70727	360,99732
5200030	ES4150100	Campo de Azaba	30400607	Coincidente en parte	40,51298	-6,70727	360,99732
5200030	ES4150100	Campo de Azaba	30400611	Coincidente en parte	40,51298	-6,70727	360,99732
5200031	ES4150107	Las Batuecas-Sierra de Francia	30400583	Coincidente en parte	40,47756	-6,12008	317,57002
5200031	ES4150107	Las Batuecas-Sierra de Francia	30400616	Dentro ZP	40,47756	-6,12008	317,57002
5200032	ES4150108	Quilamas	-	-	40,56300	-5,99055	105,39569
5200033	ES4150125	Riberas del Río Agadón	30400617	Dentro ZP	40,48692	-6,39167	1,11503
5200034	ES4160019	Sierra de Ayllón	30400455	Dentro ZP	41,27190	-3,37195	143,60084
5200034	ES4160019	Sierra de Ayllón	30400456	Coincidente en parte	41,27190	-3,37195	143,60084
5200035	ES4160058	Sabinas de Somosierra	30400476	Coincidente en parte	41,17105	-3,66508	21,56976
5200035	ES4160058	Sabinas de Somosierra	30400494	Coincidente en parte	41,17105	-3,66508	21,56976
5200036	ES4160063	Lagunas de Santa María la Real de Nieva	-	-	40,99826	-4,41390	6,31151
5200037	ES4160084	Riberas del Río Duratón	30400406	Coincidente en parte	41,36175	-3,82307	3,10325
5200037	ES4160084	Riberas del Río Duratón	30400467	Dentro ZP	41,36175	-3,82307	3,10325
5200037	ES4160084	Riberas del Río Duratón	30400490	Coincidente en parte	41,36175	-3,82307	3,10325
5200038	ES4160104	Hoces del Río Riaza	30400372	Coincidente en parte	41,52886	-3,57452	51,84688
5200038	ES4160104	Hoces del Río Riaza	30800673	Coincidente en parte	41,52886	-3,57452	51,84688

Anejo 3. Apéndice VII. Información adicional sobre zonas protegidas

Código ZP MIRAME	Código EU ZP	Nombre Local ZP	Código MSPF	Tipo Asociación MSPF/ ZP7	Latitud	Longitud	Área ZP (km ²)
5200039	ES4160106	Lagunas de Cantalejo	30400382	Coincidente en parte	41,26090	-4,03534	107,76119
5200040	ES4160109	Sierra de Guadarrama	30400382	Coincidente en parte	40,96021	-3,95091	697,23267
5200040	ES4160109	Sierra de Guadarrama	30400497	Coincidente en parte	40,96021	-3,95091	697,23267
5200040	ES4160109	Sierra de Guadarrama	30400498	Coincidente en parte	40,96021	-3,95091	697,23267
5200040	ES4160109	Sierra de Guadarrama	30400500	Dentro ZP	40,96021	-3,95091	697,23267
5200040	ES4160109	Sierra de Guadarrama	30400516	Coincidente en parte	40,96021	-3,95091	697,23267
5200040	ES4160109	Sierra de Guadarrama	30400547	Dentro ZP	40,96021	-3,95091	697,23267
5200040	ES4160109	Sierra de Guadarrama	30400548	Dentro ZP	40,96021	-3,95091	697,23267
5200040	ES4160109	Sierra de Guadarrama	30400565	Dentro ZP	40,96021	-3,95091	697,23267
5200040	ES4160109	Sierra de Guadarrama	30400579	Dentro ZP	40,96021	-3,95091	697,23267
5200040	ES4160109	Sierra de Guadarrama	30800681	Coincidente en parte	40,96021	-3,95091	697,23267
5200040	ES4160109	Sierra de Guadarrama	30801015	Dentro ZP	40,96021	-3,95091	697,23267
5200041	ES4160111	Valles del Voltoya y el Zorita	30400439	Coincidente en parte	40,85180	-4,37259	396,71598
5200041	ES4160111	Valles del Voltoya y el Zorita	30400444	Coincidente en parte	40,85180	-4,37259	396,71598
5200041	ES4160111	Valles del Voltoya y el Zorita	30400549	Coincidente en parte	40,85180	-4,37259	396,71598
5200041	ES4160111	Valles del Voltoya y el Zorita	30400550	Coincidente en parte	40,85180	-4,37259	396,71598
5200041	ES4160111	Valles del Voltoya y el Zorita	30400573	Dentro ZP	40,85180	-4,37259	396,71598
5200041	ES4160111	Valles del Voltoya y el Zorita	30400574	Coincidente en parte	40,85180	-4,37259	396,71598
5200041	ES4160111	Valles del Voltoya y el Zorita	30400577	Coincidente en parte	40,85180	-4,37259	396,71598
5200041	ES4160111	Valles del Voltoya y el Zorita	30400819	Coincidente en parte	40,85180	-4,37259	396,71598
5200041	ES4160111	Valles del Voltoya y el Zorita	30400820	Coincidente en parte	40,85180	-4,37259	396,71598
5200042	ES4170029	Sabinas Sierra de Cabrejas	30400329	Coincidente en parte	41,75455	-2,81039	326,96730
5200042	ES4170029	Sabinas Sierra de Cabrejas	30400331	Coincidente en parte	41,75455	-2,81039	326,96730
5200042	ES4170029	Sabinas Sierra de Cabrejas	30400332	Coincidente en parte	41,75455	-2,81039	326,96730
5200042	ES4170029	Sabinas Sierra de Cabrejas	30400333	Coincidente en parte	41,75455	-2,81039	326,96730
5200043	ES4170083	Riberas del Río Duero y afluentes	30400269	Coincidente en parte	41,60405	-4,04069	62,68588
5200043	ES4170083	Riberas del Río Duero y afluentes	30400272	Coincidente en parte	41,60405	-4,04069	62,68588
5200043	ES4170083	Riberas del Río Duero y afluentes	30400275	Coincidente en parte	41,60405	-4,04069	62,68588
5200043	ES4170083	Riberas del Río Duero y afluentes	30400276	Dentro ZP	41,60405	-4,04069	62,68588
5200043	ES4170083	Riberas del Río Duero y afluentes	30400277	Dentro ZP	41,60405	-4,04069	62,68588
5200043	ES4170083	Riberas del Río Duero y afluentes	30400288	Coincidente en parte	41,60405	-4,04069	62,68588

Anejo 3. Apéndice VII. Información adicional sobre zonas protegidas

Código ZP MIRAME	Código EU ZP	Nombre Local ZP	Código MSPF	Tipo Asociación MSPF/ ZP7	Latitud	Longitud	Área ZP (km ²)
5200043	ES4170083	Riberas del Río Duero y afluentes	30400290	Dentro ZP	41,60405	-4,04069	62,68588
5200043	ES4170083	Riberas del Río Duero y afluentes	30400306	Coincidente en parte	41,60405	-4,04069	62,68588
5200043	ES4170083	Riberas del Río Duero y afluentes	30400307	Coincidente en parte	41,60405	-4,04069	62,68588
5200043	ES4170083	Riberas del Río Duero y afluentes	30400323	Dentro ZP	41,60405	-4,04069	62,68588
5200043	ES4170083	Riberas del Río Duero y afluentes	30400332	Coincidente en parte	41,60405	-4,04069	62,68588
5200043	ES4170083	Riberas del Río Duero y afluentes	30400333	Coincidente en parte	41,60405	-4,04069	62,68588
5200043	ES4170083	Riberas del Río Duero y afluentes	30400344	Dentro ZP	41,60405	-4,04069	62,68588
5200043	ES4170083	Riberas del Río Duero y afluentes	30400345	Dentro ZP	41,60405	-4,04069	62,68588
5200043	ES4170083	Riberas del Río Duero y afluentes	30400346	Dentro ZP	41,60405	-4,04069	62,68588
5200043	ES4170083	Riberas del Río Duero y afluentes	30400347	Dentro ZP	41,60405	-4,04069	62,68588
5200043	ES4170083	Riberas del Río Duero y afluentes	30400353	Dentro ZP	41,60405	-4,04069	62,68588
5200043	ES4170083	Riberas del Río Duero y afluentes	30400355	Dentro ZP	41,60405	-4,04069	62,68588
5200043	ES4170083	Riberas del Río Duero y afluentes	30400356	Dentro ZP	41,60405	-4,04069	62,68588
5200043	ES4170083	Riberas del Río Duero y afluentes	30400359	Coincidente en parte	41,60405	-4,04069	62,68588
5200043	ES4170083	Riberas del Río Duero y afluentes	30400363	Dentro ZP	41,60405	-4,04069	62,68588
5200043	ES4170083	Riberas del Río Duero y afluentes	30400365	Dentro ZP	41,60405	-4,04069	62,68588
5200043	ES4170083	Riberas del Río Duero y afluentes	30400367	Coincidente en parte	41,60405	-4,04069	62,68588
5200043	ES4170083	Riberas del Río Duero y afluentes	30400376	Dentro ZP	41,60405	-4,04069	62,68588
5200043	ES4170083	Riberas del Río Duero y afluentes	30400377	Dentro ZP	41,60405	-4,04069	62,68588
5200043	ES4170083	Riberas del Río Duero y afluentes	30400378	Coincidente en parte	41,60405	-4,04069	62,68588
5200043	ES4170083	Riberas del Río Duero y afluentes	30400394	Coincidente en parte	41,60405	-4,04069	62,68588
5200043	ES4170083	Riberas del Río Duero y afluentes	30400395	Dentro ZP	41,60405	-4,04069	62,68588
5200043	ES4170083	Riberas del Río Duero y afluentes	30400396	Dentro ZP	41,60405	-4,04069	62,68588
5200043	ES4170083	Riberas del Río Duero y afluentes	30400397	Coincidente en parte	41,60405	-4,04069	62,68588
5200043	ES4170083	Riberas del Río Duero y afluentes	30400398	Dentro ZP	41,60405	-4,04069	62,68588
5200043	ES4170083	Riberas del Río Duero y afluentes	30400400	Coincidente en parte	41,60405	-4,04069	62,68588
5200043	ES4170083	Riberas del Río Duero y afluentes	30400408	Coincidente en parte	41,60405	-4,04069	62,68588
5200043	ES4170083	Riberas del Río Duero y afluentes	30400436	Coincidente en parte	41,60405	-4,04069	62,68588
5200043	ES4170083	Riberas del Río Duero y afluentes	30400474	Coincidente en parte	41,60405	-4,04069	62,68588
5200043	ES4170083	Riberas del Río Duero y afluentes	30400825	Coincidente en parte	41,60405	-4,04069	62,68588
5200043	ES4170083	Riberas del Río Duero y afluentes	30400826	Dentro ZP	41,60405	-4,04069	62,68588

Anejo 3. Apéndice VII. Información adicional sobre zonas protegidas

Código ZP MIRAME	Código EU ZP	Nombre Local ZP	Código MSPF	Tipo Asociación MSPF/ ZP7	Latitud	Longitud	Área ZP (km ²)
5200043	ES4170083	Riberas del Río Duero y afluentes	30800665	Dentro ZP	41,60405	-4,04069	62,68588
5200043	ES4170083	Riberas del Río Duero y afluentes	30800667	Coincidente en parte	41,60405	-4,04069	62,68588
5200043	ES4170083	Riberas del Río Duero y afluentes	30800672	Dentro ZP	41,60405	-4,04069	62,68588
5200043	ES4170083	Riberas del Río Duero y afluentes	30801020	Coincidente en parte	41,60405	-4,04069	62,68588
5200044	ES4170116	Sierras de Urbión y Cebollera	30400259	Dentro ZP	41,99704	-2,63474	430,38566
5200044	ES4170116	Sierras de Urbión y Cebollera	30400269	Coincidente en parte	41,99704	-2,63474	430,38566
5200044	ES4170116	Sierras de Urbión y Cebollera	30400272	Coincidente en parte	41,99704	-2,63474	430,38566
5200044	ES4170116	Sierras de Urbión y Cebollera	30400274	Dentro ZP	41,99704	-2,63474	430,38566
5200044	ES4170116	Sierras de Urbión y Cebollera	30400275	Coincidente en parte	41,99704	-2,63474	430,38566
5200044	ES4170116	Sierras de Urbión y Cebollera	30400291	Dentro ZP	41,99704	-2,63474	430,38566
5200045	ES4170135	Cañón del Río Lobos	30400313	Coincidente en parte	41,78600	-3,10609	122,22520
5200045	ES4170135	Cañón del Río Lobos	30400319	Coincidente en parte	41,78600	-3,10609	122,22520
5200045	ES4170135	Cañón del Río Lobos	30400329	Coincidente en parte	41,78600	-3,10609	122,22520
5200046	ES4170148	Altos de Barahona	30400423	Coincidente en parte	41,31845	-2,74481	440,22882
5200046	ES4170148	Altos de Barahona	30400431	Coincidente en parte	41,31845	-2,74481	440,22882
5200046	ES4170148	Altos de Barahona	30400834	Coincidente en parte	41,31845	-2,74481	440,22882
5200047	ES4180017	Riberas de Castronuño	30400378	Coincidente en parte	41,44399	-5,20788	85,96868
5200047	ES4180017	Riberas de Castronuño	30400394	Coincidente en parte	41,44399	-5,20788	85,96868
5200047	ES4180017	Riberas de Castronuño	30400508	Coincidente en parte	41,44399	-5,20788	85,96868
5200047	ES4180017	Riberas de Castronuño	30800674	Dentro ZP	41,44399	-5,20788	85,96868
5200048	ES4180069	Riberas del Río Cea	30400067	Dentro ZP	42,36239	-5,13748	8,76882
5200048	ES4180069	Riberas del Río Cea	30400192	Coincidente en parte	42,36239	-5,13748	8,76882
5200048	ES4180069	Riberas del Río Cea	30400193	Coincidente en parte	42,36239	-5,13748	8,76882
5200048	ES4180069	Riberas del Río Cea	30400194	Coincidente en parte	42,36239	-5,13748	8,76882
5200049	ES4180070	Riberas del Río Cega	30400383	Coincidente en parte	41,40466	-4,48679	5,36503
5200049	ES4180070	Riberas del Río Cega	30400385	Dentro ZP	41,40466	-4,48679	5,36503
5200049	ES4180070	Riberas del Río Cega	30400392	Dentro ZP	41,40466	-4,48679	5,36503
5200050	ES4180081	Riberas del Río Adaja y afluentes	30400421	Dentro ZP	41,09354	-4,74204	15,25298
5200050	ES4180081	Riberas del Río Adaja y afluentes	30400422	Dentro ZP	41,09354	-4,74204	15,25298
5200050	ES4180081	Riberas del Río Adaja y afluentes	30400441	Coincidente en parte	41,09354	-4,74204	15,25298
5200050	ES4180081	Riberas del Río Adaja y afluentes	30400442	Coincidente en parte	41,09354	-4,74204	15,25298

Anejo 3. Apéndice VII. Información adicional sobre zonas protegidas

Código ZP MIRAME	Código EU ZP	Nombre Local ZP	Código MSPF	Tipo Asociación MSPF/ ZP7	Latitud	Longitud	Área ZP (km ²)
5200050	ES4180081	Riberas del Río Adaja y afluentes	30400446	Dentro ZP	41,09354	-4,74204	15,25298
5200050	ES4180081	Riberas del Río Adaja y afluentes	30400448	Dentro ZP	41,09354	-4,74204	15,25298
5200050	ES4180081	Riberas del Río Adaja y afluentes	30400454	Dentro ZP	41,09354	-4,74204	15,25298
5200050	ES4180081	Riberas del Río Adaja y afluentes	30400595	Coincidente en parte	41,09354	-4,74204	15,25298
5200050	ES4180081	Riberas del Río Adaja y afluentes	30400596	Coincidente en parte	41,09354	-4,74204	15,25298
5200050	ES4180081	Riberas del Río Adaja y afluentes	30400608	Coincidente en parte	41,09354	-4,74204	15,25298
5200050	ES4180081	Riberas del Río Adaja y afluentes	30400609	Coincidente en parte	41,09354	-4,74204	15,25298
5200051	ES4180124	Salgüeros de Aldeamayor	30400393	Coincidente en parte	41,52574	-4,67111	11,81949
5200052	ES4190033	Sierra de la Culebra	30400255	Dentro ZP	41,91940	-6,35928	612,45584
5200052	ES4190033	Sierra de la Culebra	30400270	Coincidente en parte	41,91940	-6,35928	612,45584
5200052	ES4190033	Sierra de la Culebra	30400271	Coincidente en parte	41,91940	-6,35928	612,45584
5200052	ES4190033	Sierra de la Culebra	30400280	Dentro ZP	41,91940	-6,35928	612,45584
5200052	ES4190033	Sierra de la Culebra	30400281	Coincidente en parte	41,91940	-6,35928	612,45584
5200052	ES4190033	Sierra de la Culebra	30400282	Dentro ZP	41,91940	-6,35928	612,45584
5200052	ES4190033	Sierra de la Culebra	30400294	Dentro ZP	41,91940	-6,35928	612,45584
5200052	ES4190033	Sierra de la Culebra	30400318	Coincidente en parte	41,91940	-6,35928	612,45584
5200052	ES4190033	Sierra de la Culebra	30400336	Coincidente en parte	41,91940	-6,35928	612,45584
5200052	ES4190033	Sierra de la Culebra	30400710	Dentro ZP	41,91940	-6,35928	612,45584
5200053	ES4190067	Riberas del Río Tera y afluentes	30400050	Dentro ZP	42,03345	-6,28020	22,74453
5200053	ES4190067	Riberas del Río Tera y afluentes	30400197	Dentro ZP	42,03345	-6,28020	22,74453
5200053	ES4190067	Riberas del Río Tera y afluentes	30400198	Coincidente en parte	42,03345	-6,28020	22,74453
5200053	ES4190067	Riberas del Río Tera y afluentes	30400199	Coincidente en parte	42,03345	-6,28020	22,74453
5200053	ES4190067	Riberas del Río Tera y afluentes	30400200	Coincidente en parte	42,03345	-6,28020	22,74453
5200053	ES4190067	Riberas del Río Tera y afluentes	30400201	Coincidente en parte	42,03345	-6,28020	22,74453
5200053	ES4190067	Riberas del Río Tera y afluentes	30400202	Dentro ZP	42,03345	-6,28020	22,74453
5200053	ES4190067	Riberas del Río Tera y afluentes	30400203	Coincidente en parte	42,03345	-6,28020	22,74453
5200053	ES4190067	Riberas del Río Tera y afluentes	30400206	Coincidente en parte	42,03345	-6,28020	22,74453
5200053	ES4190067	Riberas del Río Tera y afluentes	30400209	Dentro ZP	42,03345	-6,28020	22,74453
5200053	ES4190067	Riberas del Río Tera y afluentes	30400210	Coincidente en parte	42,03345	-6,28020	22,74453
5200053	ES4190067	Riberas del Río Tera y afluentes	30400211	Dentro ZP	42,03345	-6,28020	22,74453
5200053	ES4190067	Riberas del Río Tera y afluentes	30400258	Dentro ZP	42,03345	-6,28020	22,74453

Anejo 3. Apéndice VII. Información adicional sobre zonas protegidas

Código ZP MIRAME	Código EU ZP	Nombre Local ZP	Código MSPF	Tipo Asociación MSPF/ ZP7	Latitud	Longitud	Área ZP (km ²)
5200053	ES4190067	Riberas del Río Tera y afluentes	30800663	Dentro ZP	42,03345	-6,28020	22,74453
5200054	ES4190074	Riberas del Río Aliste y afluentes	30400301	Coincidente en parte	41,67599	-6,08319	17,47407
5200054	ES4190074	Riberas del Río Aliste y afluentes	30400302	Coincidente en parte	41,67599	-6,08319	17,47407
5200054	ES4190074	Riberas del Río Aliste y afluentes	30800666	Coincidente en parte	41,67599	-6,08319	17,47407
5200055	ES4190102	Cañones del Duero	30400408	Coincidente en parte	41,45253	-5,96564	135,04552
5200055	ES4190102	Cañones del Duero	30400426	Coincidente en parte	41,45253	-5,96564	135,04552
5200055	ES4190102	Cañones del Duero	30400464	Coincidente en parte	41,45253	-5,96564	135,04552
5200055	ES4190102	Cañones del Duero	30800671	Coincidente en parte	41,45253	-5,96564	135,04552
5200056	ES4190105	Lago de Sanabria y alrededores	101101	Dentro ZP	42,14913	-6,81965	324,55078
5200056	ES4190105	Lago de Sanabria y alrededores	101104	Dentro ZP	42,14913	-6,81965	324,55078
5200056	ES4190105	Lago de Sanabria y alrededores	101105	Dentro ZP	42,14913	-6,81965	324,55078
5200056	ES4190105	Lago de Sanabria y alrededores	101109	Dentro ZP	42,14913	-6,81965	324,55078
5200056	ES4190105	Lago de Sanabria y alrededores	30400198	Coincidente en parte	42,14913	-6,81965	324,55078
5200056	ES4190105	Lago de Sanabria y alrededores	30400199	Coincidente en parte	42,14913	-6,81965	324,55078
5200056	ES4190105	Lago de Sanabria y alrededores	30400214	Dentro ZP	42,14913	-6,81965	324,55078
5200056	ES4190105	Lago de Sanabria y alrededores	30800660	Dentro ZP	42,14913	-6,81965	324,55078
5200057	ES4190110	Sierra de la Cabrera	30400167	Coincidente en parte	42,20419	-6,56244	187,58631
5200057	ES4190110	Sierra de la Cabrera	30400170	Coincidente en parte	42,20419	-6,56244	187,58631
5200057	ES4190110	Sierra de la Cabrera	30400198	Coincidente en parte	42,20419	-6,56244	187,58631
5200057	ES4190110	Sierra de la Cabrera	30400210	Coincidente en parte	42,20419	-6,56244	187,58631
5200058	ES4190131	Riberas del Río Tuela y afluentes	30400239	Dentro ZP	42,01172	-6,89051	4,96749
5200058	ES4190131	Riberas del Río Tuela y afluentes	30400267	Dentro ZP	42,01172	-6,89051	4,96749
5200059	ES4190132	Riberas del Río Manzanas y afluentes	30400284	Dentro ZP	41,72566	-6,50780	4,22436
5200059	ES4190132	Riberas del Río Manzanas y afluentes	30400286	Dentro ZP	41,72566	-6,50780	4,22436
5200059	ES4190132	Riberas del Río Manzanas y afluentes	30400807	Coincidente en parte	41,72566	-6,50780	4,22436
5200060	ES4190134	Lagunas de Tera y Vidriales	-	-	41,97846	-6,02385	22,89747
5200061	ES4190146	Lagunas y pastizales salinos de Villafáfila	101102	Dentro ZP	41,83735	-5,59266	42,06468
5200061	ES4190146	Lagunas y pastizales salinos de Villafáfila	101103	Dentro ZP	41,83735	-5,59266	42,06468
5200061	ES4190146	Lagunas y pastizales salinos de Villafáfila	101107	Coincidente en parte	41,83735	-5,59266	42,06468
5200061	ES4190146	Lagunas y pastizales salinos de Villafáfila	101113	Dentro ZP	41,83735	-5,59266	42,06468
5200061	ES4190146	Lagunas y pastizales salinos de Villafáfila	101114	Dentro ZP	41,83735	-5,59266	42,06468

Anejo 3. Apéndice VII. Información adicional sobre zonas protegidas

Código ZP MIRAME	Código EU ZP	Nombre Local ZP	Código MSPF	Tipo Asociación MSPF/ ZP7	Latitud	Longitud	Área ZP (km ²)
5200061	ES4190146	Lagunas y pastizales salinos de Villafáfila	30400128	Coincidente en parte	41,83735	-5,59266	42,06468
5200062	ES4320037	Sierra de Gata	30400632	Coincidente en parte	40,27229	-6,64698	174,82545
5200064	ES1300014	Río Camesa	30400071	Coincidente en parte	42,89498	-4,19363	2,45787
5200064	ES1300014	Río Camesa	30400072	Dentro ZP	42,89498	-4,19363	2,45787
5200064	ES1300014	Río Camesa	30400073	Coincidente en parte	42,89498	-4,19363	2,45787
5200065	ES4110112	Encinares de la Sierra de Ávila	30400451	Coincidente en parte	40,69461	-4,87759	133,73069
5200065	ES4110112	Encinares de la Sierra de Ávila	30400452	Coincidente en parte	40,69461	-4,87759	133,73069
5200067	ES4130117	Montes Aquilanos y Sierra de Teleno	30400141	Coincidente en parte	42,36946	-6,46711	317,50345
5200067	ES4130117	Montes Aquilanos y Sierra de Teleno	30400147	Coincidente en parte	42,36946	-6,46711	317,50345
5200067	ES4130117	Montes Aquilanos y Sierra de Teleno	30400169	Coincidente en parte	42,36946	-6,46711	317,50345
5200067	ES4130117	Montes Aquilanos y Sierra de Teleno	30400171	Coincidente en parte	42,36946	-6,46711	317,50345
5200068	ES4130137	Rebollares del Cea	30400095	Coincidente en parte	42,64533	-5,03902	132,81898
5200068	ES4130137	Rebollares del Cea	30400111	Coincidente en parte	42,64533	-5,03902	132,81898
5200069	ES4140053	Montes del Cerrato	30400292	Coincidente en parte	41,86516	-4,22383	121,68232
5200069	ES4140053	Montes del Cerrato	30400317	Coincidente en parte	41,86516	-4,22383	121,68232
5200070	ES4140129	Montes Torozos y Páramos de Torquemada-Astudillo	-	-	41,95118	-4,62162	230,07656
5200071	ES4160043	Cueva de los Murciélagos	-	-	41,08347	-4,03677	0,01001
5200072	ES4160122	Sierra de Pradales	-	-	41,44969	-3,80281	13,34384
5200073	ES4170054	Oncala-Valtajeros	-	-	41,95670	-2,31619	73,84640
5200075	ES4170119	Sierra del Moncayo	-	-	41,77372	-1,85356	70,50465
5200076	ES4170138	Quejigares y encinares de Sierra del Madero	-	-	41,79090	-2,08917	38,32789
5200078	ES4170140	Robledales del Berrún	-	-	41,86720	-2,66103	4,92747
5200079	ES4170141	Pinar de Losana	-	-	41,28626	-3,05128	8,01168
5200080	ES4170142	Encinares de Tiermes	30400419	Coincidente en parte	41,37160	-3,13122	11,49996
5200081	ES4170143	Encinares de Sierra del Costanazo	-	-	41,59074	-2,08329	20,65725
5200082	ES4180130	El Carrascal	-	-	41,58945	-4,35310	54,23058
5200083	ES4190060	Tejedelo	-	-	42,02036	-6,79234	1,35855
5200084	ES4150064	Riberas de los Ríos Huebra, Yeltes, Uces y afluentes	30400480	Coincidente en parte	40,82705	-6,39395	52,38169
5200084	ES4150064	Riberas de los Ríos Huebra, Yeltes, Uces y afluentes	30400513	Coincidente en parte	40,82705	-6,39395	52,38169
5200084	ES4150064	Riberas de los Ríos Huebra, Yeltes, Uces y afluentes	30400535	Dentro ZP	40,82705	-6,39395	52,38169
5200084	ES4150064	Riberas de los Ríos Huebra, Yeltes, Uces y afluentes	30400538	Dentro ZP	40,82705	-6,39395	52,38169

Anejo 3. Apéndice VII. Información adicional sobre zonas protegidas

Código ZP MIRAME	Código EU ZP	Nombre Local ZP	Código MSPF	Tipo Asociación MSPF/ ZP7	Latitud	Longitud	Área ZP (km ²)
5200084	ES4150064	Riberas de los Ríos Huebra, Yeltes, Uces y afluentes	30400571	Dentro ZP	40,82705	-6,39395	52,38169
5200084	ES4150064	Riberas de los Ríos Huebra, Yeltes, Uces y afluentes	30400583	Coincidente en parte	40,82705	-6,39395	52,38169
5200084	ES4150064	Riberas de los Ríos Huebra, Yeltes, Uces y afluentes	30400584	Dentro ZP	40,82705	-6,39395	52,38169
5200084	ES4150064	Riberas de los Ríos Huebra, Yeltes, Uces y afluentes	30400585	Dentro ZP	40,82705	-6,39395	52,38169
5200084	ES4150064	Riberas de los Ríos Huebra, Yeltes, Uces y afluentes	30400586	Coincidente en parte	40,82705	-6,39395	52,38169
5200084	ES4150064	Riberas de los Ríos Huebra, Yeltes, Uces y afluentes	30400587	Coincidente en parte	40,82705	-6,39395	52,38169
5200084	ES4150064	Riberas de los Ríos Huebra, Yeltes, Uces y afluentes	30400588	Dentro ZP	40,82705	-6,39395	52,38169
5200084	ES4150064	Riberas de los Ríos Huebra, Yeltes, Uces y afluentes	30400589	Dentro ZP	40,82705	-6,39395	52,38169
5200084	ES4150064	Riberas de los Ríos Huebra, Yeltes, Uces y afluentes	30400591	Dentro ZP	40,82705	-6,39395	52,38169
5200085	ES4150085	Riberas del Río Tormes y afluentes	30400504	Dentro ZP	40,69039	-5,57605	18,75533
5200085	ES4150085	Riberas del Río Tormes y afluentes	30400505	Coincidente en parte	40,69039	-5,57605	18,75533
5200085	ES4150085	Riberas del Río Tormes y afluentes	30400545	Dentro ZP	40,69039	-5,57605	18,75533
5200085	ES4150085	Riberas del Río Tormes y afluentes	30400546	Coincidente en parte	40,69039	-5,57605	18,75533
5200085	ES4150085	Riberas del Río Tormes y afluentes	30400554	Coincidente en parte	40,69039	-5,57605	18,75533
5200085	ES4150085	Riberas del Río Tormes y afluentes	30400568	Dentro ZP	40,69039	-5,57605	18,75533
5200085	ES4150085	Riberas del Río Tormes y afluentes	30400569	Dentro ZP	40,69039	-5,57605	18,75533
5200085	ES4150085	Riberas del Río Tormes y afluentes	30400614	Coincidente en parte	40,69039	-5,57605	18,75533
5200085	ES4150085	Riberas del Río Tormes y afluentes	30400615	Dentro ZP	40,69039	-5,57605	18,75533
5200085	ES4150085	Riberas del Río Tormes y afluentes	30400622	Coincidente en parte	40,69039	-5,57605	18,75533
5200085	ES4150085	Riberas del Río Tormes y afluentes	30400624	Coincidente en parte	40,69039	-5,57605	18,75533
5200085	ES4150085	Riberas del Río Tormes y afluentes	30400630	Coincidente en parte	40,69039	-5,57605	18,75533
5200085	ES4150085	Riberas del Río Tormes y afluentes	30800682	Coincidente en parte	40,69039	-5,57605	18,75533
5200086	ES4150127	Riberas del Río Águeda	30400523	Coincidente en parte	40,71791	-6,66818	9,44481
5200086	ES4150127	Riberas del Río Águeda	30400524	Coincidente en parte	40,71791	-6,66818	9,44481
5200087	ES4190061	Quejigares de la Tierra del Vino	-	-	41,29397	-5,73182	3,66168
5200088	ES4190133	Campo Alto de Aliste	-	-	41,82288	-6,36668	22,76211
5200089	ES4240007	Sierra de Pela	-	-	41,25770	-3,11479	119,76216
5200091	ES4140027	Covalagua	-	-	42,77068	-4,12018	23,83227
5200092	ES4150098	Campo de Argañán	30400522	Coincidente en parte	40,63253	-6,69936	92,89296
5200092	ES4150098	Campo de Argañán	30400523	Coincidente en parte	40,63253	-6,69936	92,89296
5200092	ES4150098	Campo de Argañán	30400560	Dentro ZP	40,63253	-6,69936	92,89296

Código ZP MIRAME	Código EU ZP	Nombre Local ZP	Código MSPF	Tipo Asociación MSPF/ ZP7	Latitud	Longitud	Área ZP (km ²)
5200092	ES4150098	Campo de Argañán	30400597	Coincidente en parte	40,63253	-6,69936	92,89296
5200092	ES4150098	Campo de Argañán	30400607	Coincidente en parte	40,63253	-6,69936	92,89296
5200093	ES4160062	Lagunas de Coca y Olmedo	-	-	41,25543	-4,64504	12,26349
5200094	ES4180147	Humedales de Los Arenales	30400470	Coincidente en parte	41,22811	-4,88647	32,87081
5200094	ES4180147	Humedales de Los Arenales	30400471	Coincidente en parte	41,22811	-4,88647	32,87081
5200094	ES4180147	Humedales de Los Arenales	30400472	Coincidente en parte	41,22811	-4,88647	32,87081
5200094	ES4180147	Humedales de Los Arenales	30400507	Coincidente en parte	41,22811	-4,88647	32,87081
5200095	ES4140026	Las Tuerces	30400086	Coincidente en parte	42,74612	-4,24158	16,00045
5200096	ES0000067	Sierras de Demanda, Urbión, Cebollera y Cameros	-	-	42,18461	-2,81723	1387,16317
5200100	ES1130008	Pena Maseira	30400240	Coincidente en parte	41,98473	-7,04345	57,39695
5200100	ES1130008	Pena Maseira	30400254	Coincidente en parte	41,98473	-7,04345	57,39695
5200100	ES1130008	Pena Maseira	30400256	Dentro ZP	41,98473	-7,04345	57,39695

Tabla 7. Caracterización de las Zonas de Especial Conservación (ZEC) en masas de agua superficial

Código ZP MIRAME	Código EU ZP	Nombre Local ZP	Código MSBT	Tipo Asociación MSBT/ ZP8	Latitud	Longitud	Área ZP (km ²)
5200001	ES0000003	Picos de Europa	400001	Dinámicamente conectada	43,15259	-4,95532	237,82
5200002	ES0000115	Hoces del Río Duratón	400046	Dinámicamente conectada	41,30259	-3,84420	50,45
5200002	ES0000115	Hoces del Río Duratón	400055	Dinámicamente conectada	41,30259	-3,84420	50,45
5200003	ES0000205	Lagunas del Canal de Castilla	400006	Dinámicamente conectada	42,17180	-4,50488	0,82
5200003	ES0000205	Lagunas del Canal de Castilla	400010	Dinámicamente conectada	42,17180	-4,50488	0,82
5200003	ES0000205	Lagunas del Canal de Castilla	400020	Dinámicamente conectada	42,17180	-4,50488	0,82
5200004	ES1130005	Río Támega	400023	Dinámicamente conectada	41,95556	-7,44597	6,31
5200004	ES1130005	Río Támega	400028	Dinámicamente conectada	41,95556	-7,44597	6,31
5200005	ES4110002	Sierra de Gredos	400060	Dinámicamente conectada	40,27923	-5,33846	869,29
5200006	ES4110034	Sierra de la Paramera y Serrota	400065	Coincidente en parte	40,48840	-4,98174	225,89
5200006	ES4110034	Sierra de la Paramera y Serrota	400065	Coincidente en parte	40,48840	-4,98174	225,89

⁸ dentro ZP, coincidente en parte, dinámicamente conectada

Anejo 3. Apéndice VII. Información adicional sobre zonas protegidas

Código ZP MIRAME	Código EU ZP	Nombre Local ZP	Código MSBT	Tipo Asociación MSBT/ ZP8	Latitud	Longitud	Área ZP (km ²)
5200007	ES4110097	Campo Azálvaro - Pinares de Peguerinos	400061	Dinámicamente conectada	40,68262	-4,33605	259,54
5200008	ES4110103	Encinares de los ríos Adaja y Voltoya	400045	Dinámicamente conectada	40,74993	-4,62715	230,67
5200008	ES4110103	Encinares de los ríos Adaja y Voltoya	400047	Dinámicamente conectada	40,74993	-4,62715	230,67
5200008	ES4110103	Encinares de los ríos Adaja y Voltoya	400055	Dinámicamente conectada	40,74993	-4,62715	230,67
5200008	ES4110103	Encinares de los ríos Adaja y Voltoya	400061	Dinámicamente conectada	40,74993	-4,62715	230,67
5200009	ES4120068	Riberas del Río Riaza	400065	Coincidente en parte	41,66791	-3,87987	0,94
5200010	ES4120071	Riberas del Río Arlanza y afluentes	400017	Dinámicamente conectada	42,04751	-3,69296	12,17
5200010	ES4120071	Riberas del Río Arlanza y afluentes	400020	Dinámicamente conectada	42,04751	-3,69296	12,17
5200010	ES4120071	Riberas del Río Arlanza y afluentes	400027	Dinámicamente conectada	42,04751	-3,69296	12,17
5200010	ES4120071	Riberas del Río Arlanza y afluentes	400065	Coincidente en parte	42,04751	-3,69296	12,17
5200010	ES4120071	Riberas del Río Arlanza y afluentes	400065	Coincidente en parte	42,04751	-3,69296	12,17
5200011	ES4120072	Riberas del Río Arlanzón y afluentes	400004	Dinámicamente conectada	42,35066	-3,82270	11,19
5200011	ES4120072	Riberas del Río Arlanzón y afluentes	400016	Dinámicamente conectada	42,35066	-3,82270	11,19
5200011	ES4120072	Riberas del Río Arlanzón y afluentes	400017	Dinámicamente conectada	42,35066	-3,82270	11,19
5200011	ES4120072	Riberas del Río Arlanzón y afluentes	400018	Dinámicamente conectada	42,35066	-3,82270	11,19
5200011	ES4120072	Riberas del Río Arlanzón y afluentes	400020	Dinámicamente conectada	42,35066	-3,82270	11,19
5200012	ES4120091	Sabinares del Arlanza	400017	Dinámicamente conectada	41,98269	-3,44305	377,18
5200012	ES4120091	Sabinares del Arlanza	400018	Dinámicamente conectada	41,98269	-3,44305	377,18
5200012	ES4120091	Sabinares del Arlanza	400027	Dinámicamente conectada	41,98269	-3,44305	377,18
5200012	ES4120091	Sabinares del Arlanza	400030	Dinámicamente conectada	41,98269	-3,44305	377,18
5200013	ES4120092	Sierra de la Demanda	400018	Dinámicamente conectada	42,16113	-3,18774	708,01
5200013	ES4120092	Sierra de la Demanda	400021	Dinámicamente conectada	42,16113	-3,18774	708,01
5200013	ES4120092	Sierra de la Demanda	400027	Dinámicamente conectada	42,16113	-3,18774	708,01
5200014	ES4120093	Humada-Peña Amaya	400004	Dinámicamente conectada	42,64101	-4,05453	368,62
5200014	ES4120093	Humada-Peña Amaya	400014	Dinámicamente conectada	42,64101	-4,05453	368,62
5200015	ES4130003	Picos de Europa en Castilla y León	400001	Dinámicamente conectada	42,99815	-5,05076	1.012,30
5200015	ES4130003	Picos de Europa en Castilla y León	400003	Dinámicamente conectada	42,99815	-5,05076	1.012,30
5200016	ES4130035	Valle de San Emiliano	400002	Dinámicamente conectada	42,95524	-6,02058	558,53
5200017	ES4130037	Hoces de Vegacervera	400001	Dinámicamente conectada	42,90404	-5,54009	53,42
5200018	ES4130050	Montaña Central de León	400001	Dinámicamente conectada	42,96855	-5,64652	345,96
5200018	ES4130050	Montaña Central de León	400002	Dinámicamente conectada	42,96855	-5,64652	345,96

Anejo 3. Apéndice VII. Información adicional sobre zonas protegidas

Código ZP MIRAME	Código EU ZP	Nombre Local ZP	Código MSBT	Tipo Asociación MSBT/ ZP8	Latitud	Longitud	Área ZP (km ²)
5200019	ES4130065	Riberas del Río Órbigo y afluentes	400065	Coincidente en parte	42,26612	-5,97530	12,69
5200019	ES4130065	Riberas del Río Órbigo y afluentes	400065	Coincidente en parte	42,26612	-5,97530	12,69
5200019	ES4130065	Riberas del Río Órbigo y afluentes	400065	Coincidente en parte	42,26612	-5,97530	12,69
5200020	ES4130079	Riberas del Río Esla y afluentes	400008	Dinámicamente conectada	42,24981	-5,55876	19,46
5200020	ES4130079	Riberas del Río Esla y afluentes	400024	Dinámicamente conectada	42,24981	-5,55876	19,46
5200020	ES4130079	Riberas del Río Esla y afluentes	400031	Dinámicamente conectada	42,24981	-5,55876	19,46
5200021	ES4130145	Lagunas de los Oteros	400007	Dinámicamente conectada	42,26680	-5,32527	41,18
5200022	ES4130149	Omaña	400002	Dinámicamente conectada	42,81337	-6,18399	200,38
5200023	ES4140011	Fuentes Carrionas y Fuente Cobre-Montaña Palentina	400003	Dinámicamente conectada	42,93691	-4,57583	782,55
5200024	ES4140077	Riberas del Río Carrión y afluentes	400010	Dinámicamente conectada	42,33879	-4,66372	9,27
5200024	ES4140077	Riberas del Río Carrión y afluentes	400020	Dinámicamente conectada	42,33879	-4,66372	9,27
5200025	ES4140080	Canal de Castilla	400006	Dinámicamente conectada	42,41251	-4,31115	1,50
5200025	ES4140080	Canal de Castilla	400020	Dinámicamente conectada	42,41251	-4,31115	1,50
5200026	ES4140082	Riberas del Río Pisuerga y afluentes	400006	Dinámicamente conectada	42,17058	-4,37500	22,79
5200026	ES4140082	Riberas del Río Pisuerga y afluentes	400014	Dinámicamente conectada	42,17058	-4,37500	22,79
5200026	ES4140082	Riberas del Río Pisuerga y afluentes	400016	Dinámicamente conectada	42,17058	-4,37500	22,79
5200026	ES4140082	Riberas del Río Pisuerga y afluentes	400020	Dinámicamente conectada	42,17058	-4,37500	22,79
5200027	ES4140136	Laguna de La Nava	400010	Dinámicamente conectada	42,06368	-4,74543	10,17
5200028	ES4150032	El Rebollos	400065	Coincidente en parte	40,35486	-6,62111	495,94
5200029	ES4150096	Arribes del Duero	400040	Dinámicamente conectada	41,18493	-6,53366	1.060,32
5200029	ES4150096	Arribes del Duero	400053	Dinámicamente conectada	41,18493	-6,53366	1.060,32
5200030	ES4150100	Campo de Azaba	400053	Dinámicamente conectada	40,51298	-6,70727	361,00
5200030	ES4150100	Campo de Azaba	400063	Dinámicamente conectada	40,51298	-6,70727	361,00
5200030	ES4150100	Campo de Azaba	400065	Dinámicamente conectada	40,51298	-6,70727	361,00
5200031	ES4150107	Las Batuecas-Sierra de Francia	400058	Dinámicamente conectada	40,47756	-6,12008	317,57
5200031	ES4150107	Las Batuecas-Sierra de Francia	400065	Dinámicamente conectada	40,47756	-6,12008	317,57
5200032	ES4150108	Quilamas	400065	Coincidente en parte	40,56300	-5,99055	105,40
5200033	ES4150125	Riberas del Río Agadón	400065	Coincidente en parte	40,48692	-6,39167	1,12
5200034	ES4160019	Sierra de Ayllón	400042	Dinámicamente conectada	41,27190	-3,37195	143,60
5200034	ES4160019	Sierra de Ayllón	400049	Dinámicamente conectada	41,27190	-3,37195	143,60
5200034	ES4160019	Sierra de Ayllón	400050	Dinámicamente conectada	41,27190	-3,37195	143,60

Anejo 3. Apéndice VII. Información adicional sobre zonas protegidas

Código ZP MIRAME	Código EU ZP	Nombre Local ZP	Código MSBT	Tipo Asociación MSBT/ ZP8	Latitud	Longitud	Área ZP (km ²)
5200034	ES4160019	Sierra de Ayllón	400054	Dinámicamente conectada	41,27190	-3,37195	143,60
5200035	ES4160058	Sabinares de Somosierra	400065	Coincidente en parte	41,17105	-3,66508	21,57
5200035	ES4160058	Sabinares de Somosierra	400065	Coincidente en parte	41,17105	-3,66508	21,57
5200036	ES4160063	Lagunas de Santa María la Real de Nieva	400055	Dinámicamente conectada	40,99826	-4,41390	6,31
5200037	ES4160084	Riberas del Río Duratón	400039	Dinámicamente conectada	41,36175	-3,82307	3,10
5200037	ES4160084	Riberas del Río Duratón	400046	Dinámicamente conectada	41,36175	-3,82307	3,10
5200037	ES4160084	Riberas del Río Duratón	400049	Dinámicamente conectada	41,36175	-3,82307	3,10
5200037	ES4160084	Riberas del Río Duratón	400056	Dinámicamente conectada	41,36175	-3,82307	3,10
5200037	ES4160084	Riberas del Río Duratón	400065	Coincidente en parte	41,36175	-3,82307	3,10
5200038	ES4160104	Hoces del Río Riaza	400042	Dinámicamente conectada	41,52886	-3,57452	51,85
5200038	ES4160104	Hoces del Río Riaza	400046	Dinámicamente conectada	41,52886	-3,57452	51,85
5200038	ES4160104	Hoces del Río Riaza	400049	Dinámicamente conectada	41,52886	-3,57452	51,85
5200039	ES4160106	Lagunas de Cantalejo	400045	Dinámicamente conectada	41,26090	-4,03534	107,76
5200039	ES4160106	Lagunas de Cantalejo	400055	Dinámicamente conectada	41,26090	-4,03534	107,76
5200040	ES4160109	Sierra de Guadarrama	400054	Dinámicamente conectada	40,96021	-3,95091	697,23
5200040	ES4160109	Sierra de Guadarrama	400056	Dinámicamente conectada	40,96021	-3,95091	697,23
5200040	ES4160109	Sierra de Guadarrama	400061	Dinámicamente conectada	40,96021	-3,95091	697,23
5200041	ES4160111	Valles del Voltoya y el Zorita	400045	Dinámicamente conectada	40,85180	-4,37259	396,72
5200041	ES4160111	Valles del Voltoya y el Zorita	400054	Dinámicamente conectada	40,85180	-4,37259	396,72
5200041	ES4160111	Valles del Voltoya y el Zorita	400055	Dinámicamente conectada	40,85180	-4,37259	396,72
5200041	ES4160111	Valles del Voltoya y el Zorita	400057	Dinámicamente conectada	40,85180	-4,37259	396,72
5200041	ES4160111	Valles del Voltoya y el Zorita	400061	Dinámicamente conectada	40,85180	-4,37259	396,72
5200042	ES4170029	Sabinares Sierra de Cabrejas	400018	Dinámicamente conectada	41,75455	-2,81039	326,97
5200042	ES4170029	Sabinares Sierra de Cabrejas	400035	Dinámicamente conectada	41,75455	-2,81039	326,97
5200042	ES4170029	Sabinares Sierra de Cabrejas	400037	Dinámicamente conectada	41,75455	-2,81039	326,97
5200043	ES4170083	Riberas del Río Duero y afluentes	400027	Dinámicamente conectada	41,60405	-4,04069	62,69
5200043	ES4170083	Riberas del Río Duero y afluentes	400030	Dinámicamente conectada	41,60405	-4,04069	62,69
5200043	ES4170083	Riberas del Río Duero y afluentes	400035	Dinámicamente conectada	41,60405	-4,04069	62,69
5200043	ES4170083	Riberas del Río Duero y afluentes	400037	Dinámicamente conectada	41,60405	-4,04069	62,69
5200043	ES4170083	Riberas del Río Duero y afluentes	400039	Dinámicamente conectada	41,60405	-4,04069	62,69
5200043	ES4170083	Riberas del Río Duero y afluentes	400040	Dinámicamente conectada	41,60405	-4,04069	62,69

Anejo 3. Apéndice VII. Información adicional sobre zonas protegidas

Código ZP MIRAME	Código EU ZP	Nombre Local ZP	Código MSBT	Tipo Asociación MSBT/ ZP8	Latitud	Longitud	Área ZP (km ²)
5200043	ES4170083	Riberas del Río Duero y afluentes	400041	Dinámicamente conectada	41,60405	-4,04069	62,69
5200043	ES4170083	Riberas del Río Duero y afluentes	400042	Dinámicamente conectada	41,60405	-4,04069	62,69
5200044	ES4170116	Sierras de Urbión y Cebollera	400027	Dinámicamente conectada	41,99704	-2,63474	430,39
5200045	ES4170135	Cañón del Río Lobos	400018	Dinámicamente conectada	41,78600	-3,10609	122,23
5200046	ES4170148	Altos de Barahona	400037	Dinámicamente conectada	41,31845	-2,74481	440,23
5200046	ES4170148	Altos de Barahona	400050	Dinámicamente conectada	41,31845	-2,74481	440,23
5200046	ES4170148	Altos de Barahona	400051	Dinámicamente conectada	41,31845	-2,74481	440,23
5200047	ES4180017	Riberas de Castronuño	400038	Dinámicamente conectada	41,44399	-5,20788	85,97
5200047	ES4180017	Riberas de Castronuño	400041	Dinámicamente conectada	41,44399	-5,20788	85,97
5200047	ES4180017	Riberas de Castronuño	400047	Dinámicamente conectada	41,44399	-5,20788	85,97
5200048	ES4180069	Riberas del Río Cea	400007	Dinámicamente conectada	42,36239	-5,13748	8,77
5200048	ES4180069	Riberas del Río Cea	400008	Dinámicamente conectada	42,36239	-5,13748	8,77
5200048	ES4180069	Riberas del Río Cea	400009	Dinámicamente conectada	42,36239	-5,13748	8,77
5200049	ES4180070	Riberas del Río Cega	400039	Dinámicamente conectada	41,40466	-4,48679	5,37
5200049	ES4180070	Riberas del Río Cega	400043	Dinámicamente conectada	41,40466	-4,48679	5,37
5200049	ES4180070	Riberas del Río Cega	400045	Dinámicamente conectada	41,40466	-4,48679	5,37
5200050	ES4180081	Riberas del Río Adaja y afluentes	400045	Dinámicamente conectada	41,09354	-4,74204	15,25
5200050	ES4180081	Riberas del Río Adaja y afluentes	400047	Dinámicamente conectada	41,09354	-4,74204	15,25
5200050	ES4180081	Riberas del Río Adaja y afluentes	400055	Dinámicamente conectada	41,09354	-4,74204	15,25
5200050	ES4180081	Riberas del Río Adaja y afluentes	400061	Dinámicamente conectada	41,09354	-4,74204	15,25
5200050	ES4180081	Riberas del Río Adaja y afluentes	400064	Dinámicamente conectada	41,09354	-4,74204	15,25
5200051	ES4180124	Salgüeros de Aldeamayor	400045	Dinámicamente conectada	41,52574	-4,67111	11,82
5200052	ES4190033	Sierra de la Culebra	400022	Dinámicamente conectada	41,91940	-6,35928	612,46
5200052	ES4190033	Sierra de la Culebra	400033	Dinámicamente conectada	41,91940	-6,35928	612,46
5200053	ES4190067	Riberas del Río Tera y afluentes	400008	Dinámicamente conectada	42,03345	-6,28020	22,74
5200053	ES4190067	Riberas del Río Tera y afluentes	400012	Dinámicamente conectada	42,03345	-6,28020	22,74
5200053	ES4190067	Riberas del Río Tera y afluentes	400022	Dinámicamente conectada	42,03345	-6,28020	22,74
5200053	ES4190067	Riberas del Río Tera y afluentes	400024	Dinámicamente conectada	42,03345	-6,28020	22,74
5200054	ES4190074	Riberas del Río Aliste y afluentes	400065	Coincidente en parte	41,67599	-6,08319	17,47
5200055	ES4190102	Cañones del Duero	400040	Dinámicamente conectada	41,45253	-5,96564	135,05
5200056	ES4190105	Lago de Sanabria y alrededores	400022	Dinámicamente conectada	42,14913	-6,81965	324,55

Anejo 3. Apéndice VII. Información adicional sobre zonas protegidas

Código ZP MIRAME	Código EU ZP	Nombre Local ZP	Código MSBT	Tipo Asociación MSBT/ ZP8	Latitud	Longitud	Área ZP (km ²)
5200057	ES4190110	Sierra de la Cabrera	400012	Dinámicamente conectada	42,20419	-6,56244	187,59
5200057	ES4190110	Sierra de la Cabrera	400022	Dinámicamente conectada	42,20419	-6,56244	187,59
5200058	ES4190131	Riberas del Río Tuela y afluentes	400022	Dinámicamente conectada	42,01172	-6,89051	4,97
5200059	ES4190132	Riberas del Río Manzanas y afluentes	400033	Dinámicamente conectada	41,72566	-6,50780	4,22
5200060	ES4190134	Lagunas de Tera y Vidriales	400024	Dinámicamente conectada	41,97846	-6,02385	22,90
5200061	ES4190146	Lagunas y pastizales salinos de Villafáfila	400031	Dinámicamente conectada	41,83735	-5,59266	42,06
5200062	ES4320037	Sierra de Gata	400065	Dinámicamente conectada	40,27229	-6,64698	174,83
5200064	ES1300014	Río Camesa	400065	Coincidente en parte	42,89498	-4,19363	2,46
5200064	ES1300014	Río Camesa	400065	Coincidente en parte	42,89498	-4,19363	2,46
5200065	ES4110112	Encinares de la Sierra de Ávila	400065	Coincidente en parte	40,69461	-4,87759	133,73
5200065	ES4110112	Encinares de la Sierra de Ávila	400065	Coincidente en parte	40,69461	-4,87759	133,73
5200067	ES4130117	Montes Aquilanos y Sierra de Teleno	400065	Coincidente en parte	42,36946	-6,46711	317,50
5200067	ES4130117	Montes Aquilanos y Sierra de Teleno	400065	Coincidente en parte	42,36946	-6,46711	317,50
5200068	ES4130137	Rebollares del Cea	400007	Dinámicamente conectada	42,64533	-5,03902	132,82
5200068	ES4130137	Rebollares del Cea	400009	Dinámicamente conectada	42,64533	-5,03902	132,82
5200069	ES4140053	Montes del Cerrato	400029	Dinámicamente conectada	41,86516	-4,22383	121,68
5200070	ES4140129	Montes Torozos y Páramos de Torquemada-Astudillo	400016	Dinámicamente conectada	41,95118	-4,62162	230,08
5200070	ES4140129	Montes Torozos y Páramos de Torquemada-Astudillo	400025	Dinámicamente conectada	41,95118	-4,62162	230,08
5200070	ES4140129	Montes Torozos y Páramos de Torquemada-Astudillo	400032	Dinámicamente conectada	41,95118	-4,62162	230,08
5200071	ES4160043	Cueva de los Murciélagos	400057	Dinámicamente conectada	41,08347	-4,03677	0,01
5200072	ES4160122	Sierra de Pradales	400044	Dinámicamente conectada	41,44969	-3,80281	13,34
5200072	ES4160122	Sierra de Pradales	400046	Dinámicamente conectada	41,44969	-3,80281	13,34
5200073	ES4170054	Oncala-Valtajeros	400027	Dinámicamente conectada	41,95670	-2,31619	73,85
5200075	ES4170119	Sierra del Moncayo	400036	Dinámicamente conectada	41,77372	-1,85356	70,50
5200076	ES4170138	Quejigares y encinares de Sierra del Madero	400065	Coincidente en parte	41,79090	-2,08917	38,33
5200078	ES4170140	Robledales del Berrún	400065	Coincidente en parte	41,86720	-2,66103	4,93
5200079	ES4170141	Pinar de Losana	400050	Dinámicamente conectada	41,28626	-3,05128	8,01
5200080	ES4170142	Encinares de Tiermes	400065	Coincidente en parte	41,37160	-3,13122	11,50
5200081	ES4170143	Encinares de Sierra del Costanazo	400065	Coincidente en parte	41,59074	-2,08329	20,66
5200082	ES4180130	El Carrascal	400065	Coincidente en parte	41,58945	-4,35310	54,23
5200083	ES4190060	Tejedelo	400065	Coincidente en parte	42,02036	-6,79234	1,36

Código ZP MIRAME	Código EU ZP	Nombre Local ZP	Código MSBT	Tipo Asociación MSBT/ ZP8	Latitud	Longitud	Área ZP (km ²)
5200084	ES4150064	Riberas de los Ríos Huebra, Yeltes, Uces y afluentes	400053	Dinámicamente conectada	40,82705	-6,39395	52,38
5200084	ES4150064	Riberas de los Ríos Huebra, Yeltes, Uces y afluentes	400058	Dinámicamente conectada	40,82705	-6,39395	52,38
5200084	ES4150064	Riberas de los Ríos Huebra, Yeltes, Uces y afluentes	400059	Dinámicamente conectada	40,82705	-6,39395	52,38
5200085	ES4150085	Riberas del Río Tormes y afluentes	400040	Dinámicamente conectada	40,69039	-5,57605	18,76
5200085	ES4150085	Riberas del Río Tormes y afluentes	400052	Dinámicamente conectada	40,69039	-5,57605	18,76
5200085	ES4150085	Riberas del Río Tormes y afluentes	400058	Dinámicamente conectada	40,69039	-5,57605	18,76
5200085	ES4150085	Riberas del Río Tormes y afluentes	400060	Dinámicamente conectada	40,69039	-5,57605	18,76
5200085	ES4150085	Riberas del Río Tormes y afluentes	400065	Dinámicamente conectada	40,69039	-5,57605	18,76
5200086	ES4150127	Riberas del Río Águeda	400053	Dinámicamente conectada	40,71791	-6,66818	9,44
5200087	ES4190061	Quejigares de la Tierra del Vino	400065	Coincidente en parte	41,29397	-5,73182	3,66
5200088	ES4190133	Campo Alto de Aliste	400065	Coincidente en parte	41,82288	-6,36668	22,76
5200089	ES4240007	Sierra de Pela	400050	Dinámicamente conectada	41,25770	-3,11479	119,76
5200091	ES4140027	Covalagua	400004	Dinámicamente conectada	42,77068	-4,12018	23,83
5200092	ES4150098	Campo de Argañán	400053	Dinámicamente conectada	40,63253	-6,69936	92,89
5200092	ES4150098	Campo de Argañán	400063	Dinámicamente conectada	40,63253	-6,69936	92,89
5200093	ES4160062	Lagunas de Coca y Olmedo	400045	Dinámicamente conectada	41,25543	-4,64504	12,26
5200094	ES4180147	Humedales de Los Arenales	400047	Dinámicamente conectada	41,22811	-4,88647	32,87
5200095	ES4140026	Las Tuerces	400004	Dinámicamente conectada	42,74612	-4,24158	16,00
5200096	ES0000067	Sierras de Demanda, Urbión, Cebollera y Cameros	400021	Dinámicamente conectada	42,18461	-2,81723	1.387,16
5200096	ES0000067	Sierras de Demanda, Urbión, Cebollera y Cameros	400027	Dinámicamente conectada	42,18461	-2,81723	1.387,16
5200100	ES1130008	Pena Maseira	400023	Dinámicamente conectada	41,98473	-7,04345	57,40

Tabla 8. Caracterización de las Zonas de Especial Conservación (ZEC) en masas de agua subterránea

1.7.2. Zonas de Especial Protección de Aves (ZEPA)

Código ZP MIRAME	Código EU ZP	Nombre Local ZP	Código MSPF	Tipo Asociación MSPF/ ZP9	Latitud	Longitud	Área ZP (km ²)
5300001	ES0000003	Picos de Europa	-	-	43,15259	-4,95532	237,82
5300002	ES0000004	Lagunas de Villafáfila	101102	Dentro ZP	41,81961	-5,59565	325,22
5300002	ES0000004	Lagunas de Villafáfila	101103	Dentro ZP	41,81961	-5,59565	325,22
5300002	ES0000004	Lagunas de Villafáfila	101107	Dentro ZP	41,81961	-5,59565	325,22
5300002	ES0000004	Lagunas de Villafáfila	101113	Dentro ZP	41,81961	-5,59565	325,22
5300002	ES0000004	Lagunas de Villafáfila	101114	Dentro ZP	41,81961	-5,59565	325,22
5300002	ES0000004	Lagunas de Villafáfila	30400121	Coincidente en parte	41,81961	-5,59565	325,22
5300002	ES0000004	Lagunas de Villafáfila	30400122	Coincidente en parte	41,81961	-5,59565	325,22
5300002	ES0000004	Lagunas de Villafáfila	30400128	Coincidente en parte	41,81961	-5,59565	325,22
5300003	ES0000007	Cañón del Río Lobos - ZEPA	30400313	Coincidente en parte	41,78396	-3,10942	101,40
5300003	ES0000007	Cañón del Río Lobos - ZEPA	30400319	Coincidente en parte	41,78396	-3,10942	101,40
5300003	ES0000007	Cañón del Río Lobos - ZEPA	30400329	Coincidente en parte	41,78396	-3,10942	101,40
5300004	ES0000010	Sierra de Guadarrama - ZEPA	30400382	Coincidente en parte	40,95706	-3,95454	693,43
5300004	ES0000010	Sierra de Guadarrama - ZEPA	30400497	Coincidente en parte	40,95706	-3,95454	693,43
5300004	ES0000010	Sierra de Guadarrama - ZEPA	30400498	Coincidente en parte	40,95706	-3,95454	693,43
5300004	ES0000010	Sierra de Guadarrama - ZEPA	30400500	Dentro ZP	40,95706	-3,95454	693,43
5300004	ES0000010	Sierra de Guadarrama - ZEPA	30400516	Coincidente en parte	40,95706	-3,95454	693,43
5300004	ES0000010	Sierra de Guadarrama - ZEPA	30400547	Dentro ZP	40,95706	-3,95454	693,43
5300004	ES0000010	Sierra de Guadarrama - ZEPA	30400548	Dentro ZP	40,95706	-3,95454	693,43
5300004	ES0000010	Sierra de Guadarrama - ZEPA	30400565	Dentro ZP	40,95706	-3,95454	693,43
5300004	ES0000010	Sierra de Guadarrama - ZEPA	30400579	Dentro ZP	40,95706	-3,95454	693,43
5300004	ES0000010	Sierra de Guadarrama - ZEPA	30800681	Coincidente en parte	40,95706	-3,95454	693,43
5300004	ES0000010	Sierra de Guadarrama - ZEPA	30801015	Dentro ZP	40,95706	-3,95454	693,43
5300005	ES0000115	Hoces del Río Duratón	30400468	Coincidente en parte	41,30259	-3,84420	50,45
5300005	ES0000115	Hoces del Río Duratón	30400476	Coincidente en parte	41,30259	-3,84420	50,45
5300005	ES0000115	Hoces del Río Duratón	30800677	Dentro ZP	41,30259	-3,84420	50,45
5300006	ES0000118	Arribes del Duero - ZEPA	30400352	Coincidente en parte	41,18410	-6,53378	1079,05

⁹ dentro ZP, coincidente en parte, dinamicamente conectada

Anejo 3. Apéndice VII. Información adicional sobre zonas protegidas

Código ZP MIRAME	Código EU ZP	Nombre Local ZP	Código MSPF	Tipo Asociación MSPF/ ZP9	Latitud	Longitud	Área ZP (km ²)
5300006	ES0000118	Arribes del Duero - ZEPA	30400412	Dentro ZP	41,18410	-6,53378	1079,05
5300006	ES0000118	Arribes del Duero - ZEPA	30400414	Dentro ZP	41,18410	-6,53378	1079,05
5300006	ES0000118	Arribes del Duero - ZEPA	30400477	Coincidente en parte	41,18410	-6,53378	1079,05
5300006	ES0000118	Arribes del Duero - ZEPA	30400480	Coincidente en parte	41,18410	-6,53378	1079,05
5300006	ES0000118	Arribes del Duero - ZEPA	30400483	Dentro ZP	41,18410	-6,53378	1079,05
5300006	ES0000118	Arribes del Duero - ZEPA	30400495	Dentro ZP	41,18410	-6,53378	1079,05
5300006	ES0000118	Arribes del Duero - ZEPA	30400511	Coincidente en parte	41,18410	-6,53378	1079,05
5300006	ES0000118	Arribes del Duero - ZEPA	30400512	Coincidente en parte	41,18410	-6,53378	1079,05
5300006	ES0000118	Arribes del Duero - ZEPA	30400513	Coincidente en parte	41,18410	-6,53378	1079,05
5300006	ES0000118	Arribes del Duero - ZEPA	30400524	Coincidente en parte	41,18410	-6,53378	1079,05
5300006	ES0000118	Arribes del Duero - ZEPA	30400525	Coincidente en parte	41,18410	-6,53378	1079,05
5300006	ES0000118	Arribes del Duero - ZEPA	30400526	Coincidente en parte	41,18410	-6,53378	1079,05
5300006	ES0000118	Arribes del Duero - ZEPA	30400528	Dentro ZP	41,18410	-6,53378	1079,05
5300006	ES0000118	Arribes del Duero - ZEPA	30400539	Dentro ZP	41,18410	-6,53378	1079,05
5300006	ES0000118	Arribes del Duero - ZEPA	30400563	Coincidente en parte	41,18410	-6,53378	1079,05
5300006	ES0000118	Arribes del Duero - ZEPA	30400564	Coincidente en parte	41,18410	-6,53378	1079,05
5300006	ES0000118	Arribes del Duero - ZEPA	30400567	Coincidente en parte	41,18410	-6,53378	1079,05
5300006	ES0000118	Arribes del Duero - ZEPA	30800509	Coincidente en parte	41,18410	-6,53378	1079,05
5300006	ES0000118	Arribes del Duero - ZEPA	30800670	Dentro ZP	41,18410	-6,53378	1079,05
5300006	ES0000118	Arribes del Duero - ZEPA	30800671	Coincidente en parte	41,18410	-6,53378	1079,05
5300006	ES0000118	Arribes del Duero - ZEPA	30800678	Coincidente en parte	41,18410	-6,53378	1079,05
5300006	ES0000118	Arribes del Duero - ZEPA	30800679	Coincidente en parte	41,18410	-6,53378	1079,05
5300006	ES0000118	Arribes del Duero - ZEPA	30800712	Coincidente en parte	41,18410	-6,53378	1079,05
5300006	ES0000118	Arribes del Duero - ZEPA	30800713	Coincidente en parte	41,18410	-6,53378	1079,05
5300006	ES0000118	Arribes del Duero - ZEPA	30800714	Coincidente en parte	41,18410	-6,53378	1079,05
5300008	ES0000189	Campo Azálvaro - Pinares de Peguerinos - ZEPA	30400575	Coincidente en parte	40,68145	-4,33700	282,77
5300008	ES0000189	Campo Azálvaro - Pinares de Peguerinos - ZEPA	30400576	Coincidente en parte	40,68145	-4,33700	282,77
5300008	ES0000189	Campo Azálvaro - Pinares de Peguerinos - ZEPA	30400593	Dentro ZP	40,68145	-4,33700	282,77
5300008	ES0000189	Campo Azálvaro - Pinares de Peguerinos - ZEPA	30400820	Coincidente en parte	40,68145	-4,33700	282,77
5300008	ES0000189	Campo Azálvaro - Pinares de Peguerinos - ZEPA	30800684	Dentro ZP	40,68145	-4,33700	282,77
5300009	ES0000190	Encinares de los ríos Adaja y Voltoya - ZEPA	30400444	Coincidente en parte	40,75191	-4,64025	270,75

Anejo 3. Apéndice VII. Información adicional sobre zonas protegidas

Código ZP MIRAME	Código EU ZP	Nombre Local ZP	Código MSPF	Tipo Asociación MSPF/ ZP9	Latitud	Longitud	Área ZP (km ²)
5300009	ES0000190	Encinares de los ríos Adaja y Voltoya - ZEPA	30400449	Dentro ZP	40,75191	-4,64025	270,75
5300009	ES0000190	Encinares de los ríos Adaja y Voltoya - ZEPA	30400575	Coincidente en parte	40,75191	-4,64025	270,75
5300009	ES0000190	Encinares de los ríos Adaja y Voltoya - ZEPA	30400576	Coincidente en parte	40,75191	-4,64025	270,75
5300009	ES0000190	Encinares de los ríos Adaja y Voltoya - ZEPA	30400577	Coincidente en parte	40,75191	-4,64025	270,75
5300009	ES0000190	Encinares de los ríos Adaja y Voltoya - ZEPA	30800683	Dentro ZP	40,75191	-4,64025	270,75
5300010	ES0000192	Humada-Peña Amaya - ZEPA	30400083	Coincidente en parte	42,64523	-4,05835	399,13
5300010	ES0000192	Humada-Peña Amaya - ZEPA	30400107	Coincidente en parte	42,64523	-4,05835	399,13
5300010	ES0000192	Humada-Peña Amaya - ZEPA	30400112	Coincidente en parte	42,64523	-4,05835	399,13
5300010	ES0000192	Humada-Peña Amaya - ZEPA	30400133	Coincidente en parte	42,64523	-4,05835	399,13
5300011	ES0000194	Oteros-Campos	30400194	Coincidente en parte	42,25567	-5,38950	317,07
5300012	ES0000201	Camino de Santiago	30400139	Dentro ZP	42,28899	-4,50939	228,60
5300013	ES0000202	Campo de Azaba - ZEPA	30400602	Coincidente en parte	40,51368	-6,70591	365,27
5300013	ES0000202	Campo de Azaba - ZEPA	30400604	Coincidente en parte	40,51368	-6,70591	365,27
5300013	ES0000202	Campo de Azaba - ZEPA	30400607	Coincidente en parte	40,51368	-6,70591	365,27
5300013	ES0000202	Campo de Azaba - ZEPA	30400611	Coincidente en parte	40,51368	-6,70591	365,27
5300014	ES0000203	Altos de Barahona - ZEPA	30400423	Coincidente en parte	41,31473	-2,74331	429,15
5300014	ES0000203	Altos de Barahona - ZEPA	30400431	Coincidente en parte	41,31473	-2,74331	429,15
5300014	ES0000203	Altos de Barahona - ZEPA	30400834	Coincidente en parte	41,31473	-2,74331	429,15
5300015	ES0000204	Tierra de Campiñas	30400459	Coincidente en parte	41,16289	-5,07893	1397,41
5300015	ES0000204	Tierra de Campiñas	30400460	Coincidente en parte	41,16289	-5,07893	1397,41
5300015	ES0000204	Tierra de Campiñas	30400462	Coincidente en parte	41,16289	-5,07893	1397,41
5300015	ES0000204	Tierra de Campiñas	30400470	Coincidente en parte	41,16289	-5,07893	1397,41
5300015	ES0000204	Tierra de Campiñas	30400471	Dentro ZP	41,16289	-5,07893	1397,41
5300015	ES0000204	Tierra de Campiñas	30400506	Coincidente en parte	41,16289	-5,07893	1397,41
5300015	ES0000204	Tierra de Campiñas	30400507	Dentro ZP	41,16289	-5,07893	1397,41
5300016	ES0000205	Lagunas del Canal de Castilla	300097	Coincidente en parte	42,17180	-4,50488	0,82
5300016	ES0000205	Lagunas del Canal de Castilla	300110	Coincidente en parte	42,17180	-4,50488	0,82
5300017	ES0000206	Cañones del Duero - ZEPA	30400408	Coincidente en parte	41,45684	-5,96208	175,34
5300017	ES0000206	Cañones del Duero - ZEPA	30400426	Coincidente en parte	41,45684	-5,96208	175,34
5300017	ES0000206	Cañones del Duero - ZEPA	30400464	Coincidente en parte	41,45684	-5,96208	175,34
5300017	ES0000206	Cañones del Duero - ZEPA	30800671	Coincidente en parte	41,45684	-5,96208	175,34

Anejo 3. Apéndice VII. Información adicional sobre zonas protegidas

Código ZP MIRAME	Código EU ZP	Nombre Local ZP	Código MSPF	Tipo Asociación MSPF/ ZP9	Latitud	Longitud	Área ZP (km ²)
5300018	ES0000208	Llanuras del Guareña	30400435	Coincidente en parte	41,29203	-5,44862	417,29
5300018	ES0000208	Llanuras del Guareña	30400461	Coincidente en parte	41,29203	-5,44862	417,29
5300018	ES0000208	Llanuras del Guareña	30400462	Coincidente en parte	41,29203	-5,44862	417,29
5300019	ES0000209	Tierra del Pan	30400126	Coincidente en parte	41,71789	-5,41269	146,13
5300020	ES0000215	Oteros-Cea	30400193	Coincidente en parte	42,27062	-5,22825	44,46
5300021	ES0000216	La Nava-Campos Sur	101108	Dentro ZP	41,98140	-4,92043	390,92
5300021	ES0000216	La Nava-Campos Sur	30400123	Coincidente en parte	41,98140	-4,92043	390,92
5300021	ES0000216	La Nava-Campos Sur	30400124	Dentro ZP	41,98140	-4,92043	390,92
5300021	ES0000216	La Nava-Campos Sur	30400248	Coincidente en parte	41,98140	-4,92043	390,92
5300022	ES0000218	Campo de Argañán - ZEPA	30400522	Coincidente en parte	40,62754	-6,67190	172,41
5300022	ES0000218	Campo de Argañán - ZEPA	30400523	Coincidente en parte	40,62754	-6,67190	172,41
5300022	ES0000218	Campo de Argañán - ZEPA	30400560	Dentro ZP	40,62754	-6,67190	172,41
5300022	ES0000218	Campo de Argañán - ZEPA	30400561	Coincidente en parte	40,62754	-6,67190	172,41
5300022	ES0000218	Campo de Argañán - ZEPA	30400597	Dentro ZP	40,62754	-6,67190	172,41
5300022	ES0000218	Campo de Argañán - ZEPA	30400607	Coincidente en parte	40,62754	-6,67190	172,41
5300023	ES0000220	Riberas del Pisuerga	30400262	Dentro ZP	41,80353	-4,57590	6,33
5300023	ES0000220	Riberas del Pisuerga	30400263	Dentro ZP	41,80353	-4,57590	6,33
5300024	ES0000247	Riberas de los Ríos Huebra y Yeltes	30400513	Coincidente en parte	40,91018	-6,48217	23,71
5300024	ES0000247	Riberas de los Ríos Huebra y Yeltes	30400535	Coincidente en parte	40,91018	-6,48217	23,71
5300024	ES0000247	Riberas de los Ríos Huebra y Yeltes	30400538	Coincidente en parte	40,91018	-6,48217	23,71
5300025	ES0000359	Campos de Alba	30400553	Coincidente en parte	40,91390	-5,31696	154,14
5300025	ES0000359	Campos de Alba	30400554	Coincidente en parte	40,91390	-5,31696	154,14
5300025	ES0000359	Campos de Alba	30801012	Dentro ZP	40,91390	-5,31696	154,14
5300026	ES0000361	Dehesa de los Ríos Gamu y Margañán	30400555	Coincidente en parte	40,65889	-5,18744	75,33
5300026	ES0000361	Dehesa de los Ríos Gamu y Margañán	30400557	Coincidente en parte	40,65889	-5,18744	75,33
5300027	ES0000362	La Nava-Rueda	30400474	Coincidente en parte	41,41255	-5,04583	71,81
5300028	ES0000364	Omaña - ZEPA	30400058	Coincidente en parte	42,82327	-6,18058	241,52
5300028	ES0000364	Omaña - ZEPA	30400060	Coincidente en parte	42,82327	-6,18058	241,52
5300029	ES0000366	Valdería-Jamuz	30400172	Coincidente en parte	42,23568	-5,94257	97,15
5300029	ES0000366	Valdería-Jamuz	30400188	Coincidente en parte	42,23568	-5,94257	97,15
5300030	ES4110002	Sierra de Gredos	101106	Dentro ZP	40,27923	-5,33846	869,29

Anejo 3. Apéndice VII. Información adicional sobre zonas protegidas

Código ZP MIRAME	Código EU ZP	Nombre Local ZP	Código MSPF	Tipo Asociación MSPF/ ZP9	Latitud	Longitud	Área ZP (km ²)
5300030	ES4110002	Sierra de Gredos	101111	Dentro ZP	40,27923	-5,33846	869,29
5300030	ES4110002	Sierra de Gredos	101112	Dentro ZP	40,27923	-5,33846	869,29
5300030	ES4110002	Sierra de Gredos	30400614	Coincidente en parte	40,27923	-5,33846	869,29
5300030	ES4110002	Sierra de Gredos	30400638	Coincidente en parte	40,27923	-5,33846	869,29
5300030	ES4110002	Sierra de Gredos	30400639	Dentro ZP	40,27923	-5,33846	869,29
5300030	ES4110002	Sierra de Gredos	30400640	Dentro ZP	40,27923	-5,33846	869,29
5300030	ES4110002	Sierra de Gredos	30400641	Dentro ZP	40,27923	-5,33846	869,29
5300030	ES4110002	Sierra de Gredos	30400642	Coincidente en parte	40,27923	-5,33846	869,29
5300030	ES4110002	Sierra de Gredos	30400643	Dentro ZP	40,27923	-5,33846	869,29
5300030	ES4110002	Sierra de Gredos	30400835	Dentro ZP	40,27923	-5,33846	869,29
5300030	ES4110002	Sierra de Gredos	30400836	Dentro ZP	40,27923	-5,33846	869,29
5300031	ES4120012	Sierra de la Demanda - ZEPA	30400204	Dentro ZP	42,18505	-3,15859	509,76
5300031	ES4120012	Sierra de la Demanda - ZEPA	30400205	Dentro ZP	42,18505	-3,15859	509,76
5300031	ES4120012	Sierra de la Demanda - ZEPA	30400212	Coincidente en parte	42,18505	-3,15859	509,76
5300031	ES4120012	Sierra de la Demanda - ZEPA	30400226	Coincidente en parte	42,18505	-3,15859	509,76
5300031	ES4120012	Sierra de la Demanda - ZEPA	30400242	Coincidente en parte	42,18505	-3,15859	509,76
5300031	ES4120012	Sierra de la Demanda - ZEPA	30800659	Coincidente en parte	42,18505	-3,15859	509,76
5300032	ES4120031	Sabinares del Arlanza - ZEPA	30400227	Coincidente en parte	41,98416	-3,44522	374,67
5300032	ES4120031	Sabinares del Arlanza - ZEPA	30400232	Coincidente en parte	41,98416	-3,44522	374,67
5300032	ES4120031	Sabinares del Arlanza - ZEPA	30400287	Coincidente en parte	41,98416	-3,44522	374,67
5300032	ES4120031	Sabinares del Arlanza - ZEPA	30400832	Coincidente en parte	41,98416	-3,44522	374,67
5300033	ES4130003	Picos de Europa en Castilla y León	30400001	Dentro ZP	42,99815	-5,05076	1012,30
5300033	ES4130003	Picos de Europa en Castilla y León	30400002	Dentro ZP	42,99815	-5,05076	1012,30
5300033	ES4130003	Picos de Europa en Castilla y León	30400003	Coincidente en parte	42,99815	-5,05076	1012,30
5300033	ES4130003	Picos de Europa en Castilla y León	30400004	Dentro ZP	42,99815	-5,05076	1012,30
5300033	ES4130003	Picos de Europa en Castilla y León	30400005	Dentro ZP	42,99815	-5,05076	1012,30
5300033	ES4130003	Picos de Europa en Castilla y León	30400007	Dentro ZP	42,99815	-5,05076	1012,30
5300033	ES4130003	Picos de Europa en Castilla y León	30400008	Dentro ZP	42,99815	-5,05076	1012,30
5300033	ES4130003	Picos de Europa en Castilla y León	30400009	Dentro ZP	42,99815	-5,05076	1012,30
5300033	ES4130003	Picos de Europa en Castilla y León	30400025	Coincidente en parte	42,99815	-5,05076	1012,30
5300033	ES4130003	Picos de Europa en Castilla y León	30400026	Coincidente en parte	42,99815	-5,05076	1012,30

Anejo 3. Apéndice VII. Información adicional sobre zonas protegidas

Código ZP MIRAME	Código EU ZP	Nombre Local ZP	Código MSPF	Tipo Asociación MSPF/ ZP9	Latitud	Longitud	Área ZP (km ²)
5300033	ES4130003	Picos de Europa en Castilla y León	30400036	Dentro ZP	42,99815	-5,05076	1012,30
5300033	ES4130003	Picos de Europa en Castilla y León	30400051	Dentro ZP	42,99815	-5,05076	1012,30
5300033	ES4130003	Picos de Europa en Castilla y León	30400066	Coincidente en parte	42,99815	-5,05076	1012,30
5300033	ES4130003	Picos de Europa en Castilla y León	30400075	Dentro ZP	42,99815	-5,05076	1012,30
5300033	ES4130003	Picos de Europa en Castilla y León	30400076	Coincidente en parte	42,99815	-5,05076	1012,30
5300033	ES4130003	Picos de Europa en Castilla y León	30400822	Coincidente en parte	42,99815	-5,05076	1012,30
5300033	ES4130003	Picos de Europa en Castilla y León	30800644	Dentro ZP	42,99815	-5,05076	1012,30
5300033	ES4130003	Picos de Europa en Castilla y León	30800645	Coincidente en parte	42,99815	-5,05076	1012,30
5300034	ES4130024	Sierra de la Cabrera - ZEPA	30400170	Coincidente en parte	42,19594	-6,53029	199,11
5300034	ES4130024	Sierra de la Cabrera - ZEPA	30400210	Coincidente en parte	42,19594	-6,53029	199,11
5300035	ES4130035	Valle de San Emiliano	30400006	Dentro ZP	42,95524	-6,02058	558,53
5300035	ES4130035	Valle de San Emiliano	30400022	Dentro ZP	42,95524	-6,02058	558,53
5300035	ES4130035	Valle de San Emiliano	30400023	Dentro ZP	42,95524	-6,02058	558,53
5300035	ES4130035	Valle de San Emiliano	30400035	Dentro ZP	42,95524	-6,02058	558,53
5300035	ES4130035	Valle de San Emiliano	30400054	Dentro ZP	42,95524	-6,02058	558,53
5300035	ES4130035	Valle de San Emiliano	30800647	Dentro ZP	42,95524	-6,02058	558,53
5300036	ES4140011	Fuentes Carrionas y Fuente Cobre-Montaña Palentina	30400012	Dentro ZP	42,93691	-4,57583	782,55
5300036	ES4140011	Fuentes Carrionas y Fuente Cobre-Montaña Palentina	30400031	Dentro ZP	42,93691	-4,57583	782,55
5300036	ES4140011	Fuentes Carrionas y Fuente Cobre-Montaña Palentina	30400052	Dentro ZP	42,93691	-4,57583	782,55
5300036	ES4140011	Fuentes Carrionas y Fuente Cobre-Montaña Palentina	30400053	Dentro ZP	42,93691	-4,57583	782,55
5300036	ES4140011	Fuentes Carrionas y Fuente Cobre-Montaña Palentina	30400055	Coincidente en parte	42,93691	-4,57583	782,55
5300036	ES4140011	Fuentes Carrionas y Fuente Cobre-Montaña Palentina	30400057	Coincidente en parte	42,93691	-4,57583	782,55
5300036	ES4140011	Fuentes Carrionas y Fuente Cobre-Montaña Palentina	30400068	Dentro ZP	42,93691	-4,57583	782,55
5300036	ES4140011	Fuentes Carrionas y Fuente Cobre-Montaña Palentina	30400069	Dentro ZP	42,93691	-4,57583	782,55
5300036	ES4140011	Fuentes Carrionas y Fuente Cobre-Montaña Palentina	30400071	Coincidente en parte	42,93691	-4,57583	782,55
5300036	ES4140011	Fuentes Carrionas y Fuente Cobre-Montaña Palentina	30400076	Coincidente en parte	42,93691	-4,57583	782,55
5300036	ES4140011	Fuentes Carrionas y Fuente Cobre-Montaña Palentina	30800648	Dentro ZP	42,93691	-4,57583	782,55
5300036	ES4140011	Fuentes Carrionas y Fuente Cobre-Montaña Palentina	30800649	Dentro ZP	42,93691	-4,57583	782,55
5300036	ES4140011	Fuentes Carrionas y Fuente Cobre-Montaña Palentina	30800650	Dentro ZP	42,93691	-4,57583	782,55
5300036	ES4140011	Fuentes Carrionas y Fuente Cobre-Montaña Palentina	30800651	Dentro ZP	42,93691	-4,57583	782,55
5300037	ES4140036	La Nava-Campos Norte	101110	Dentro ZP	42,14971	-4,93383	550,22

Anejo 3. Apéndice VII. Información adicional sobre zonas protegidas

Código ZP MIRAME	Código EU ZP	Nombre Local ZP	Código MSPF	Tipo Asociación MSPF/ ZP9	Latitud	Longitud	Área ZP (km ²)
5300037	ES4140036	La Nava-Campos Norte	30400119	Coincidente en parte	42,14971	-4,93383	550,22
5300037	ES4140036	La Nava-Campos Norte	30400123	Coincidente en parte	42,14971	-4,93383	550,22
5300037	ES4140036	La Nava-Campos Norte	30400248	Coincidente en parte	42,14971	-4,93383	550,22
5300037	ES4140036	La Nava-Campos Norte	30400249	Coincidente en parte	42,14971	-4,93383	550,22
5300038	ES4150005	Las Batuecas-Sierra de Francia -ZEPA	30400583	Coincidente en parte	40,47516	-6,12230	301,93
5300038	ES4150005	Las Batuecas-Sierra de Francia -ZEPA	30400616	Dentro ZP	40,47516	-6,12230	301,93
5300039	ES4150039	Quilamas - ZEPA	-	-	40,56207	-5,99122	102,21
5300040	ES4150087	Río Águeda	30400523	Coincidente en parte	40,74559	-6,66936	5,54
5300040	ES4150087	Río Águeda	30400524	Coincidente en parte	40,74559	-6,66936	5,54
5300041	ES4160008	Hoces del Río Riaza - ZEPA	30400372	Coincidente en parte	41,53223	-3,57823	65,48
5300041	ES4160008	Hoces del Río Riaza - ZEPA	30800673	Coincidente en parte	41,53223	-3,57823	65,48
5300042	ES4160048	Lagunas de Cantalejo - ZEPA	30400382	Coincidente en parte	41,25255	-4,03619	126,50
5300043	ES4170013	Sierra de Urbión	30400259	Dentro ZP	42,00293	-2,63319	397,72
5300043	ES4170013	Sierra de Urbión	30400272	Coincidente en parte	42,00293	-2,63319	397,72
5300043	ES4170013	Sierra de Urbión	30400274	Dentro ZP	42,00293	-2,63319	397,72
5300043	ES4170013	Sierra de Urbión	30400275	Coincidente en parte	42,00293	-2,63319	397,72
5300043	ES4170013	Sierra de Urbión	30400291	Dentro ZP	42,00293	-2,63319	397,72
5300044	ES4180017	Riberas de Castronuño	30400378	Coincidente en parte	41,44399	-5,20788	85,97
5300044	ES4180017	Riberas de Castronuño	30400394	Coincidente en parte	41,44399	-5,20788	85,97
5300044	ES4180017	Riberas de Castronuño	30400508	Coincidente en parte	41,44399	-5,20788	85,97
5300044	ES4180017	Riberas de Castronuño	30800674	Dentro ZP	41,44399	-5,20788	85,97
5300045	ES4190009	Lago de Sanabria y alrededores - ZEPA	101101	Dentro ZP	42,15133	-6,80966	304,45
5300045	ES4190009	Lago de Sanabria y alrededores - ZEPA	101104	Dentro ZP	42,15133	-6,80966	304,45
5300045	ES4190009	Lago de Sanabria y alrededores - ZEPA	101105	Dentro ZP	42,15133	-6,80966	304,45
5300045	ES4190009	Lago de Sanabria y alrededores - ZEPA	101109	Dentro ZP	42,15133	-6,80966	304,45
5300045	ES4190009	Lago de Sanabria y alrededores - ZEPA	30400198	Coincidente en parte	42,15133	-6,80966	304,45
5300045	ES4190009	Lago de Sanabria y alrededores - ZEPA	30400199	Coincidente en parte	42,15133	-6,80966	304,45
5300045	ES4190009	Lago de Sanabria y alrededores - ZEPA	30400214	Dentro ZP	42,15133	-6,80966	304,45
5300045	ES4190009	Lago de Sanabria y alrededores - ZEPA	30800660	Dentro ZP	42,15133	-6,80966	304,45
5300046	ES0000067	Sierras de Demanda, Urbión, Cebollera y Cameros	-	-	42,18461	-2,81723	1387,16
5300048	ES0000188	Valles del Voltoya y el Zorita - ZEPA	30400444	Coincidente en parte	40,85779	-4,37221	495,74

Código ZP MIRAME	Código EU ZP	Nombre Local ZP	Código MSPF	Tipo Asociación MSPF/ ZP9	Latitud	Longitud	Área ZP (km ²)
5300048	ES0000188	Valles del Voltoya y el Zorita - ZEPA	30400549	Coincidente en parte	40,85779	-4,37221	495,74
5300048	ES0000188	Valles del Voltoya y el Zorita - ZEPA	30400550	Coincidente en parte	40,85779	-4,37221	495,74
5300048	ES0000188	Valles del Voltoya y el Zorita - ZEPA	30400573	Coincidente en parte	40,85779	-4,37221	495,74
5300048	ES0000188	Valles del Voltoya y el Zorita - ZEPA	30400574	Coincidente en parte	40,85779	-4,37221	495,74
5300048	ES0000188	Valles del Voltoya y el Zorita - ZEPA	30400577	Coincidente en parte	40,85779	-4,37221	495,74
5300048	ES0000188	Valles del Voltoya y el Zorita - ZEPA	30400819	Coincidente en parte	40,85779	-4,37221	495,74
5300048	ES0000188	Valles del Voltoya y el Zorita - ZEPA	30400820	Coincidente en parte	40,85779	-4,37221	495,74
5300050	ES0000207	Penillanuras-Campos Sur	30400121	Coincidente en parte	41,95766	-5,45213	239,17
5300051	ES0000217	Penillanuras-Campos Norte	-	-	42,04965	-5,37412	131,85
5300052	ES0000357	Altos Campos de Gómara	30400327	Coincidente en parte	41,62847	-2,09978	151,49
5300053	ES0000358	Campo de Aliste	30400300	Coincidente en parte	41,81117	-6,31686	61,26
5300055	ES0000370	Sierra de Gata y Valle de las Pilas	30400632	Coincidente en parte	40,27362	-6,63418	190,78
5300054	ES0000365	Páramo Leonés	-	-	42,42092	-5,62610	70,27
5300056	ES4110086	Encinares de la Sierra de Ávila - ZEPA	30400452	Coincidente en parte	40,70573	-4,86699	95,83
5300057	ES4130022	Montes Aquilanos	30400141	Coincidente en parte	42,34223	-6,40158	329,69
5300057	ES4130022	Montes Aquilanos	30400147	Coincidente en parte	42,34223	-6,40158	329,69
5300057	ES4130022	Montes Aquilanos	30400169	Coincidente en parte	42,34223	-6,40158	329,69
5300057	ES4130022	Montes Aquilanos	30400171	Coincidente en parte	42,34223	-6,40158	329,69
5300057	ES4130022	Montes Aquilanos	30400187	Coincidente en parte	42,34223	-6,40158	329,69
5300058	ES4170044	Sierra del Moncayo - ZEPA	-	-	41,76488	-1,84480	56,57

Tabla 9. Caracterización de las Zonas de Especial Protección de Aves (ZEPA) en masas de agua superficial

1.8. Zonas de protección de aguas minerales y termales

Código ZP MIRAME	Código EU ZP	Nombre Local ZP	Código MSPF	Tipo Asociación MSPF/ ZP10	Latitud	Longitud	Área ZP (km ²)
5400001	ES020PAMT005400001	Planta Don Pepe JM	400058	Coincidente en parte	40,92644	-5,72640	1,78
5400002	ES020PAMT005400002	Planta de Bezoya (Tres casas)	400054	Coincidente en parte	40,94525	-3,92151	1,72
5400003	ES020PAMT005400003	Planta de Bezoya (Ortigosa)	400054	Coincidente en parte	40,79810	-4,14633	3,57
5400004	ES020PAMT005400004	Balneario Villa de Olmedo	400045	Coincidente en parte	41,28792	-4,67779	6,94
5400005	ES020PAMT005400005	Balneario de Ledesma	400040	Coincidente en parte	41,06158	-5,90551	28,01
5400005	ES020PAMT005400005	Balneario de Ledesma	400052	Coincidente en parte	41,06158	-5,90551	28,01
5400006	ES020PAMT005400006	Planta de Calabor	400022	Coincidente en parte	41,96729	-6,73314	0,99
5400007	ES020PAMT005400007	Planta de Montepinos	400037	Coincidente en parte	41,49543	-2,53478	1,40
5400008	ES020PAMT005400008	Planta de Fontedoso	400047	Coincidente en parte	40,84373	-4,76735	11,82
5400009	ES020PAMT005400009	Planta y Balneario de Babilafuente	400052	Coincidente en parte	40,99708	-5,45066	0,78
5400010	ES020PAMT005400010	Planta de La Platina	400052	Coincidente en parte	40,97106	-5,69512	4,63
5400010	ES020PAMT005400010	Planta de La Platina	400058	Coincidente en parte	40,97106	-5,69512	4,63
5400011	ES020PAMT005400011	Planta de San Andres II	400005	Coincidente en parte	42,70943	-5,69787	7,40
5400012	ES020PAMT005400012	Balneario de Las Salinas	400047	Coincidente en parte	41,26991	-4,93283	0,95
5400013	ES020PAMT005400013	Planta Las Berlanas	400047	Coincidente en parte	40,79772	-4,76257	5,69
5400014	ES020PAMT005400014	Planta de Lebanza	400003	Coincidente en parte	42,96984	-4,55344	23,99
5400015	ES020PAMT005400015	Planta Loma de Ucieza	400006	Coincidente en parte	42,44466	-4,58040	2,57
5400016	ES020PAMT005400016	Planta de San Joaquin de Huelmos	400052	Coincidente en parte	41,13277	-5,70601	1,82
5400017	ES020PAMT005400017	Planta Dehesa Boyal	400037	Coincidente en parte	41,50506	-2,65734	2,62
5400018	ES020PAMT005400018	Planta La Fontiña	400022	Coincidente en parte	42,05401	-6,80144	3,17
5400019	ES020PAMT005400019	Balneario Caldas de Luna	400002	Coincidente en parte	42,93267	-5,85377	0,00
5400020	ES020PAMT005400020	Planta de El Teleno	400011	Coincidente en parte	42,33285	-5,93669	23,14
5400020	ES020PAMT005400020	Planta de El Teleno	400012	Coincidente en parte	42,33285	-5,93669	23,14
5400021	ES020PAMT005400021	Planta de Agua del Valle	400005	Coincidente en parte	42,51468	-5,94033	4,86
5400022	ES020PAMT005400022	Planta de Virgen del Camino	400005	Coincidente en parte	42,56382	-5,69508	2,88
5400023	ES020PAMT005400023	Planta de aguas del Carrizal II	400005	Coincidente en parte	42,61550	-5,61254	0,79

¹⁰ dentro ZP, coincidente en parte, dinamicamente conectada

Código ZP MIRAME	Código EU ZP	Nombre Local ZP	Código MSPF	Tipo Asociación MSPF/ ZP10	Latitud	Longitud	Área ZP (km ²)
5400023	ES020PAMT005400023	Planta de aguas del Carrizal II	400008	Coincidente en parte	42,61550	-5,61254	0,79
5400024	ES020PAMT005400024	Balneario Caldas de San Adrián	400001	Coincidente en parte	42,83780	-5,30012	3,63
5400025	ES020PAMT005400025	Balneario Baños de Villanueva	400001	Coincidente en parte	42,97276	-5,67120	0,20
5400026	ES020PAMT005400026	Balneario de Retortillo	400053	Coincidente en parte	40,79690	-6,41440	0,84
5400027	ES020PAMT005400027	Granja del Molino	400007	Coincidente en parte	42,14001	-5,35082	3,15
5400027	ES020PAMT005400027	Granja del Molino	400008	Coincidente en parte	42,14001	-5,35082	3,15
5400027	ES020PAMT005400027	Granja del Molino	400009	Coincidente en parte	42,14001	-5,35082	3,15
5400028	ES020PAMT005400028	Planta de aguas de Cabreiroá	400023	Coincidente en parte	41,92092	-7,41643	8,14
5400028	ES020PAMT005400028	Planta de aguas de Cabreiroá	400028	Coincidente en parte	41,92092	-7,41643	8,14
5400029	ES020PAMT005400029	Planta de aguas de Fontenova	400023	Coincidente en parte	41,93771	-7,43090	0,21
5400029	ES020PAMT005400029	Planta de aguas de Fontenova	400028	Coincidente en parte	41,93771	-7,43090	0,21
5400030	ES020PAMT005400030	Planta de aguas de Sousas	400023	Coincidente en parte	41,94078	-7,40909	7,01
5400030	ES020PAMT005400030	Planta de aguas de Sousas	400028	Coincidente en parte	41,94078	-7,40909	7,01
5400031	ES020PAMT005400031	Manantial Fuente de la Salud	400046	Coincidente en parte	41,30069	-3,71675	0,49
5400031	ES020PAMT005400031	Manantial Fuente de la Salud	400049	Coincidente en parte	41,30069	-3,71675	0,49
5400032	ES020PAMT005400032	Agua mineral AQUADOMUS	400006	Coincidente en parte	42,53102	-4,72796	7,01
5400032	ES020PAMT005400032	Agua mineral AQUADOMUS	400010	Coincidente en parte	42,53102	-4,72796	7,01
5400033	ES020PAMT005400033	Agua Mineral Natural Castillo De Gormaz	400037	Coincidente en parte	41,49472	-2,99376	1,36
5400034	ES020PAMT005400034	Sondeo Manantial Castillo De Gormaz	400037	Coincidente en parte	41,49124	-2,99010	0,00
5400035	ES020PAMT005400035	Aguas termales- Balneario Santa Catalina - Burgo de Osma	400037	Coincidente en parte	41,58470	-3,06101	3,54
5400036	ES020PAMT005400036	Sondeo - Balneario Santa Catalina - Burgo de Osma	400037	Coincidente en parte	41,58793	-3,06538	0,01

Tabla 10. Caracterización de las zonas de protección de aguas minerales y termales en masa de agua subterránea

1.9. Zonas protegidas por Reservas Naturales Fluviales

Código ZP MIRAME	Código EU ZP	Nombre Local ZP	Código MSPF	Tipo Asociación MSPF/ ZP11	Latitud	Longitud	Long ZP (km)
6000001	ES020RNF029	Río Negro y afluentes	30400206	Dentro ZP	42,06401	-6,33886	112,16
6000001	ES020RNF029	Río Negro y afluentes	30400207	Dentro ZP	42,06401	-6,33886	112,16
6000001	ES020RNF029	Río Negro y afluentes	30400208	Dentro ZP	42,06401	-6,33886	112,16
6000001	ES020RNF029	Río Negro y afluentes	30400209	Dentro ZP	42,06401	-6,33886	112,16
6000001	ES020RNF029	Río Negro y afluentes	30400210	Dentro ZP	42,06401	-6,33886	112,16
6000001	ES020RNF029	Río Negro y afluentes	30400211	Dentro ZP	42,06401	-6,33886	112,16
6000002	ES020RNF030	Cabecera del río Pedroso	30400212	Dentro ZP	42,16832	-3,11508	25,62
6000004	ES020RNF031	Alto Omaña	30400058	Coincidente en parte	42,84702	-6,19499	40,11
6000004	ES020RNF031	Alto Omaña	30400060	Coincidente en parte	42,84702	-6,19499	40,11
6000006	ES020RNF032	Alto Duerna	30400141	Coincidente en parte	42,40025	-6,37797	26,57
6000006	ES020RNF032	Alto Duerna	30400145	Coincidente en parte	42,40025	-6,37797	26,57
6000006	ES020RNF032	Alto Duerna	30400146	Coincidente en parte	42,40025	-6,37797	26,57
6000008	ES020RNF033	Alto Eresma	30400565	Coincidente en parte	40,82762	-4,02448	11,24
6000010	ES020RNF034	Alto Carrión	30400031	Coincidente en parte	42,99980	-4,67989	26,00
6000011	ES020RNF035	Alto Arlanza (hasta Quintanar de la Sierra) y afluentes	30400278	Coincidente en parte	42,00579	-3,01932	6,17
6000012	ES020RNF036	Alto Duero (hasta Duruelo de la Sierra)	30400288	Dentro ZP	41,97966	-2,91589	8,25
6000014	ES020RNF037	Alto Agadón	30400616	Dentro ZP	40,50135	-6,26065	12,44
6000016	ES020RNF038	Alto Arlanzón	30400204	Dentro ZP	42,21837	-3,26759	14,09
6000016	ES020RNF038	Alto Arlanzón	30400205	Dentro ZP	42,21837	-3,26759	14,09
6000023	ES020RNF039	Alto Porma y río Isoba	30400003	Dentro ZP	43,06494	-5,35631	16,99
6000023	ES020RNF039	Alto Porma y río Isoba	30400004	Coincidente en parte	43,06494	-5,35631	16,99
6000024	ES020RNF040	Alto Razón	30400274	Coincidente en parte	41,93337	-2,67823	25,58
6000024	ES020RNF040	Alto Razón	30400291	Coincidente en parte	41,93337	-2,67823	25,58
6000038	ES020RNF041	Fluvioglaciares de Cardaño de Arriba	30400052	Dentro ZP	42,96467	-4,75827	8,36
6000044	ES020RNF042	Hoces de Muriel de la Fuente	30400333	Coincidente en parte	41,73539	-2,86201	7,59
6000045	ES020RNF043	Río Mataviejas, Desfiladeros de La Yecla y Peña Cervera	30400287	Dentro ZP	41,97132	-3,47861	28,63

¹¹ dentro ZP, coincidente en parte, dinamicamente conectada

Código ZP MIRAME	Código EU ZP	Nombre Local ZP	Código MSPF	Tipo Asociación MSPF/ ZP11	Latitud	Longitud	Long ZP (km)
6000049	ES020RNF044	Arroyo Rebedul	30400095	Dentro ZP	42,69533	-4,93861	15,71
6000050	ES020RNF045	Arroyo de Riocamba	30400111	Dentro ZP	42,61010	-5,00061	7,89
6000053	ES020RNF046	Río Lechada	30400002	Coincidente en parte	43,02739	-4,82302	6,23
6000058	ES020RNF047	Alto Pisuerga	30400012	Dentro ZP	42,98922	-4,43810	34,26
6000061	ES020RNF048	Arroyo Resoba	30400057	Coincidente en parte	42,89773	-4,54474	3,19
6000062	ES020RNF049	Río Riosequino	30400098	Dentro ZP	42,70093	-5,56244	10,50
6000063	ES020RNF050	Alto Rubagón	30400069	Dentro ZP	42,93274	-4,30901	5,71
6000064	ES020RNF051	Alto Turienzo y afluentes	30400104	Coincidente en parte	42,45540	-6,20386	34,73
6000067	ES020RNF052	Río Corneja	30400622	Coincidente en parte	40,48963	-5,17915	13,11

Tabla 11. Caracterización de las zonas protegidas por Reservas Naturales Fluviales en masas de agua superficial

1.10. Zonas protegidas por Zonas de Protección Especial

Código ZP MIRAME	Código EU ZP	Nombre Local ZP	Código MSPF	Tipo Asociación MSPF/ ZP12	Latitud	Longitud	Long ZP (km)
6100003	ES020ZEPR006100003	Cabeceras del río Tormes	30400637	Dentro ZP	40,34016	-5,16672	63,23
6100003	ES020ZEPR006100003	Cabeceras del río Tormes	30400638	Dentro ZP	40,34016	-5,16672	63,23
6100003	ES020ZEPR006100003	Cabeceras del río Tormes	30400835	Dentro ZP	40,34016	-5,16672	63,23
6100003	ES020ZEPR006100003	Cabeceras del río Tormes	30400836	Dentro ZP	40,34016	-5,16672	63,23
6100005	ES020ZEPR006100005	Cabeceras del río Eria	30400166	Dentro ZP	42,24874	-6,41599	39,79
6100005	ES020ZEPR006100005	Cabeceras del río Eria	30400167	Dentro ZP	42,24874	-6,41599	39,79
6100005	ES020ZEPR006100005	Cabeceras del río Eria	30400168	Dentro ZP	42,24874	-6,41599	39,79
6100005	ES020ZEPR006100005	Cabeceras del río Eria	30400169	Coincidente en parte	42,24874	-6,41599	39,79
6100007	ES020ZEPR006100007	Río Cambrones	30400547	Coincidente en parte	40,96149	-3,91820	13,79
6100009	ES020ZEPR006100009	Alto Cega y cañones de Pedraza	30400497	Dentro ZP	41,11255	-3,83669	27,69
6100009	ES020ZEPR006100009	Alto Cega y cañones de Pedraza	30400498	Coincidente en parte	41,11255	-3,83669	27,69
6100013	ES020ZEPR006100013	Cabecera y cañón del río Lobos	30400312	Dentro ZP	41,89319	-3,27296	79,64
6100013	ES020ZEPR006100013	Cabecera y cañón del río Lobos	30400313	Dentro ZP	41,89319	-3,27296	79,64
6100013	ES020ZEPR006100013	Cabecera y cañón del río Lobos	30400319	Dentro ZP	41,89319	-3,27296	79,64
6100013	ES020ZEPR006100013	Cabecera y cañón del río Lobos	30400329	Coincidente en parte	41,89319	-3,27296	79,64
6100015	ES020ZEPR006100015	Alto Támega y afluentes	30400216	Dentro ZP	42,06995	-7,42638	58,23
6100015	ES020ZEPR006100015	Alto Támega y afluentes	30400217	Dentro ZP	42,06995	-7,42638	58,23
6100015	ES020ZEPR006100015	Alto Támega y afluentes	30400218	Dentro ZP	42,06995	-7,42638	58,23
6100015	ES020ZEPR006100015	Alto Támega y afluentes	30400219	Coincidente en parte	42,06995	-7,42638	58,23
6100017	ES020ZEPR006100017	Alto Torío	30400021	Dentro ZP	42,98819	-5,52690	30,16
6100017	ES020ZEPR006100017	Alto Torío	30400032	Dentro ZP	42,98819	-5,52690	30,16
6100017	ES020ZEPR006100017	Alto Torío	30400033	Coincidente en parte	42,98819	-5,52690	30,16
6100018	ES020ZEPR006100018	Alto Tera	101101	Dentro ZP	42,11705	-6,73344	90,75
6100018	ES020ZEPR006100018	Alto Tera	30400197	Dentro ZP	42,11705	-6,73344	90,75
6100018	ES020ZEPR006100018	Alto Tera	30400198	Dentro ZP	42,11705	-6,73344	90,75
6100018	ES020ZEPR006100018	Alto Tera	30400199	Dentro ZP	42,11705	-6,73344	90,75

¹² dentro ZP, coincidente en parte, dinamicamente conectada

Anejo 3. Apéndice VII. Información adicional sobre zonas protegidas

Código ZP MIRAME	Código EU ZP	Nombre Local ZP	Código MSPF	Tipo Asociación MSPF/ ZP12	Latitud	Longitud	Long ZP (km)
6100018	ES020ZEPR006100018	Alto Tera	30400200	Coincidente en parte	42,11705	-6,73344	90,75
6100018	ES020ZEPR006100018	Alto Tera	30400214	Dentro ZP	42,11705	-6,73344	90,75
6100018	ES020ZEPR006100018	Alto Tera	30800660	Dentro ZP	42,11705	-6,73344	90,75
6100019	ES020ZEPR006100019	Río Arevalillo	30400451	Dentro ZP	40,91927	-4,77190	74,72
6100019	ES020ZEPR006100019	Río Arevalillo	30400452	Dentro ZP	40,91927	-4,77190	74,72
6100020	ES020ZEPR006100020	Río Hormazuela (o Rumaza)	30400174	Dentro ZP	42,26044	-3,93597	50,77
6100020	ES020ZEPR006100020	Río Hormazuela (o Rumaza)	30400176	Dentro ZP	42,26044	-3,93597	50,77
6100021	ES020ZEPR006100021	Río Franco	30400297	Dentro ZP	41,98850	-3,95628	31,52
6100022	ES020ZEPR006100022	Río Tuela y afluentes	30400239	Dentro ZP	41,98834	-6,89371	41,69
6100025	ES020ZEPR006100025	Hoces del río Duratón	30400468	Coincidente en parte	41,29272	-3,82163	15,17
6100026	ES020ZEPR006100026	Hoces del río Riaza	30400372	Coincidente en parte	41,55169	-3,60204	12,44
6100027	ES020ZEPR006100027	Río Curueño y arroyo Valdecesar	30400011	Dentro ZP	42,93730	-5,40620	44,79
6100027	ES020ZEPR006100027	Río Curueño y arroyo Valdecesar	30400024	Dentro ZP	42,93730	-5,40620	44,79
6100027	ES020ZEPR006100027	Río Curueño y arroyo Valdecesar	30400823	Dentro ZP	42,93730	-5,40620	44,79
6100027	ES020ZEPR006100027	Río Curueño y arroyo Valdecesar	30400824	Coincidente en parte	42,93730	-5,40620	44,79
6100028	ES020ZEPR006100028	Río Manzanas	30400271	Dentro ZP	41,83581	-6,53209	45,11
6100028	ES020ZEPR006100028	Río Manzanas	30400282	Coincidente en parte	41,83581	-6,53209	45,11
6100028	ES020ZEPR006100028	Río Manzanas	30400807	Dentro ZP	41,83581	-6,53209	45,11
6100029	ES020ZEPR006100029	Río Camaces	30400527	Dentro ZP	40,86639	-6,55936	52,65
6100029	ES020ZEPR006100029	Río Camaces	30400528	Dentro ZP	40,86639	-6,55936	52,65
6100030	ES020ZEPR006100030	Cañones del río Esla y Duero	30800670	Dentro ZP	41,46450	-6,03011	45,89
6100030	ES020ZEPR006100030	Cañones del río Esla y Duero	30800671	Coincidente en parte	41,46450	-6,03011	45,89
6100031	ES020ZEPR006100031	Cañón del río Tormes	30400412	Dentro ZP	41,27840	-6,40279	17,60
6100032	ES020ZEPR006100032	Cañón del río Uces	30400480	Coincidente en parte	41,21469	-6,57087	4,12
6100033	ES020ZEPR006100033	Desembocadura del río Yeltes y cañón del río Huebra	30400513	Dentro ZP	40,97940	-6,55246	61,27
6100033	ES020ZEPR006100033	Desembocadura del río Yeltes y cañón del río Huebra	30400538	Coincidente en parte	40,97940	-6,55246	61,27
6100034	ES020ZEPR006100034	Cañón del río Águeda y Morgáez	30400524	Dentro ZP	40,91931	-6,84757	54,94
6100034	ES020ZEPR006100034	Cañón del río Águeda y Morgáez	30400525	Dentro ZP	40,91931	-6,84757	54,94
6100034	ES020ZEPR006100034	Cañón del río Águeda y Morgáez	30400539	Dentro ZP	40,91931	-6,84757	54,94
6100035	ES020ZEPR006100035	Cañones del río Eresma y Ciguiñuela	30400540	Coincidente en parte	40,94813	-4,09949	16,50
6100035	ES020ZEPR006100035	Cañones del río Eresma y Ciguiñuela	30400541	Dentro ZP	40,94813	-4,09949	16,50

Anejo 3. Apéndice VII. Información adicional sobre zonas protegidas

Código ZP MIRAME	Código EU ZP	Nombre Local ZP	Código MSPF	Tipo Asociación MSPF/ ZP12	Latitud	Longitud	Long ZP (km)
6100035	ES020ZEPR006100035	Cañones del río Eresma y Ciguiñuela	30400542	Coincidente en parte	40,94813	-4,09949	16,50
6100036	ES020ZEPR006100036	Fluvioglaciares de Hurgas de Babia y Riolago	30400006	Coincidente en parte	42,94651	-6,07232	49,68
6100036	ES020ZEPR006100036	Fluvioglaciares de Hurgas de Babia y Riolago	30400022	Dentro ZP	42,94651	-6,07232	49,68
6100036	ES020ZEPR006100036	Fluvioglaciares de Hurgas de Babia y Riolago	30400023	Coincidente en parte	42,94651	-6,07232	49,68
6100036	ES020ZEPR006100036	Fluvioglaciares de Hurgas de Babia y Riolago	30400035	Dentro ZP	42,94651	-6,07232	49,68
6100037	ES020ZEPR006100037	Fluvioglaciares de Casares de Arbás	-	-	42,94931	-5,77830	4,64
6100039	ES020ZEPR006100039	Garganta del río Ubierna	30400812	Coincidente en parte	42,50934	-3,69644	5,07
6100040	ES020ZEPR006100040	Garganta de Peñahorada	-	-	42,47441	-3,65951	4,29
6100041	ES020ZEPR006100041	Hoces de Covarrubias hasta Hortiguera	30400832	Coincidente en parte	42,05497	-3,52278	28,35
6100042	ES020ZEPR006100042	Meandros de Venta de Baños	30400260	Coincidente en parte	41,97664	-4,41917	28,58
6100042	ES020ZEPR006100042	Meandros de Venta de Baños	30400261	Dentro ZP	41,97664	-4,41917	28,58
6100043	ES020ZEPR006100043	Riberas de Castronuño	30400378	Coincidente en parte	41,45225	-5,16595	29,35
6100043	ES020ZEPR006100043	Riberas de Castronuño	30800674	Dentro ZP	41,45225	-5,16595	29,35
6100046	ES020ZEPR006100046	Alto Odra y Fuentes de Odra	30400107	Coincidente en parte	42,69081	-4,11037	11,21
6100047	ES020ZEPR006100047	Río Duero aguas arriba de Zamora	30400396	Coincidente en parte	41,51799	-5,66100	14,98
6100047	ES020ZEPR006100047	Río Duero aguas arriba de Zamora	30400397	Coincidente en parte	41,51799	-5,66100	14,98
6100048	ES020ZEPR006100048	Arroyo de Mudá	30400056	Dentro ZP	42,87893	-4,39473	8,96
6100051	ES020ZEPR006100051	Río Talegones	30400423	Coincidente en parte	41,35759	-2,85708	30,16
6100051	ES020ZEPR006100051	Río Talegones	30400424	Coincidente en parte	41,35759	-2,85708	30,16
6100052	ES020ZEPR006100052	Arroyo de Los Calderones	-	-	42,84355	-5,78112	5,32
6100054	ES020ZEPR006100054	Arroyo de Erendia	-	-	43,02849	-5,13266	3,83
6100055	ES020ZEPR006100055	Río Bubal	30400221	Dentro ZP	41,88082	-7,54996	48,54
6100055	ES020ZEPR006100055	Río Bubal	30400700	Coincidente en parte	41,88082	-7,54996	48,54
6100055	ES020ZEPR006100055	Río Bubal	30400802	Dentro ZP	41,88082	-7,54996	48,54
6100056	ES020ZEPR006100056	Río Burejo	30400089	Coincidente en parte	42,77163	-4,47869	18,21
6100057	ES020ZEPR006100057	Río Camesa	30400071	Dentro ZP	42,92045	-4,19382	15,81
6100059	ES020ZEPR006100059	Río Caracena	30400419	Dentro ZP	41,45702	-3,09734	40,20
6100060	ES020ZEPR006100060	Alto Pirón	30400386	Coincidente en parte	41,03852	-3,96056	23,65
6100060	ES020ZEPR006100060	Alto Pirón	30400516	Coincidente en parte	41,03852	-3,96056	23,65
6100060	ES020ZEPR006100060	Alto Pirón	30400517	Dentro ZP	41,03852	-3,96056	23,65
6100065	ES020ZEPR006100065	Alto Adaja	30400608	Coincidente en parte	40,55777	-5,07608	10,85

Código ZP MIRAME	Código EU ZP	Nombre Local ZP	Código MSPF	Tipo Asociación MSPF/ ZP12	Latitud	Longitud	Long ZP (km)
6100066	ES020ZEPR006100066	Río Castrón hasta Santa María de Valverde	30400294	Dentro ZP	41,90369	-6,04007	20,69
6100066	ES020ZEPR006100066	Río Castrón hasta Santa María de Valverde	30400295	Dentro ZP	41,90369	-6,04007	20,69
6100068	ES020ZEPR006100068	Alto Margañan	30400555	Dentro ZP	40,63849	-5,17818	14,54
6100069	ES020ZEPR006100069	Río Oblea	30400530	Dentro ZP	40,94679	-6,21319	15,44

Tabla 12. Caracterización de las zonas protegidas por Zonas de Protección Especial en masas de agua superficial

1.11. Zonas protegidas por Zonas Húmedas

Código ZP MIRAME	Código EU ZP	Nombre Local ZP	Código MSPF	Tipo Asociación MSPF/ ZP13	Latitud	Longitud	Área ZP (km ²)
5500001	ES020ZHUM005500001	Lago de Sanabria	101101	Dentro ZP	42,12227	-6,71801	3,49
5500002	ES020ZHUM005500002	Salina Grande (Lagunas de Villafáfila)	101102	Dentro ZP	41,83153	-5,60597	1,99
5500003	ES020ZHUM005500003	Laguna Grande de Gredos	101106	Dentro ZP	40,25323	-5,27708	0,08
5500004	ES020ZHUM005500004	Laguna del Duque I	101112	Dentro ZP	40,30315	-5,68722	0,22
5500113	ES020ZHUM005500113	Laguna de la Vega	101113	Coincidente en parte	41,85115	-5,56960	0,08
5500121	ES020ZHUM005500121	Laguna Parva	101113	Coincidente en parte	41,84899	-5,58886	0,03
5500122	ES020ZHUM005500122	Laguna Molino Sanchón	101113	Coincidente en parte	41,84392	-5,58056	0,06
5500134	ES020ZHUM005500134	Turbera de Lacillo	101104	Dentro ZP	42,19749	-6,79043	0,14
5500152	ES020ZHUM005500152	Laguna de Castrillo	30400429	Coincidente en parte	41,45675	-5,49370	0,11
5500154	ES020ZHUM005500154	Laguna de la Fuente (Salina 2)	101113	Coincidente en parte	41,85846	-5,55480	0,04
5500155	ES020ZHUM005500155	Laguna de la Rosa (Salina 1)	101113	Coincidente en parte	41,86118	-5,55903	0,04
5500156	ES020ZHUM005500156	Laguna de las Paneras	101113	Coincidente en parte	41,86551	-5,55861	0,04
5500158	ES020ZHUM005500158	Laguna San Pedro (Villarrín)	101114	Coincidente en parte	41,80459	-5,63889	0,12
5500159	ES020ZHUM005500159	Laguna de Villardón	101114	Coincidente en parte	41,81169	-5,63760	0,02
5500336	ES020ZHUM005500336	Laguna de La Nava de Fuentes	101110	Dentro ZP	42,06622	-4,75465	3,29
5500337	ES020ZHUM005500337	Laguna de las Salinas	101107	Dentro ZP	41,80367	-5,62583	0,66
5500338	ES020ZHUM005500338	Laguna de Barillos (Lagunas de Villafáfila)	101103	Dentro ZP	41,85536	-5,56771	1,12
5500339	ES020ZHUM005500339	Embalse de Cárdena	101109	Dentro ZP	42,13104	-6,80012	0,19
5500340	ES020ZHUM005500340	Laguna del Barco	101111	Dentro ZP	40,23105	-5,60367	0,11
5500341	ES020ZHUM005500341	Laguna de Sotillo	101105	Dentro ZP	42,09798	-6,77794	0,09
5500342	ES020ZHUM005500342	Laguna de Boada de Campos	101108	Dentro ZP	41,98225	-4,86119	0,62
5500343	ES020ZHUM005500343	Laguna de Lacillos	101104	Coincidente en parte	42,19753	-6,79482	0,03
5500365	ES020ZHUM005500365	O Torrón	30400224	Coincidente en parte	41,85547	-7,43925	0,14
5500366	ES020ZHUM005500366	Río Támega -5	30400224	Coincidente en parte	41,85973	-7,44169	0,08
5500367	ES020ZHUM005500367	Río Támega -4	30400224	Coincidente en parte	41,86826	-7,44723	0,20
5500368	ES020ZHUM005500368	Río Támega -3	30400224	Coincidente en parte	41,87961	-7,44422	0,16

¹³ dentro ZP, coincidente en parte, dinamicamente conectada

Código ZP MIRAME	Código EU ZP	Nombre Local ZP	Código MSPF	Tipo Asociación MSPF/ ZP13	Latitud	Longitud	Área ZP (km ²)
5500369	ES020ZHUM005500369	Tramo Porto de Anta – A Aceña	30400224	Coincidente en parte	41,89203	-7,44737	0,47
5500370	ES020ZHUM005500370	Lago Eiros	30400224	Coincidente en parte	41,90241	-7,44776	0,07
5500371	ES020ZHUM005500371	A Devesa - 2	30400224	Coincidente en parte	41,90808	-7,45130	0,34
5500372	ES020ZHUM005500372	O Campo	30400224	Coincidente en parte	41,91181	-7,45106	0,02
5500379	ES020ZHUM005500379	Embalse de Voltoya	200684	Dentro ZP	40,67857	-4,45501	1,97
5500383	ES020ZHUM005500383	Embalse de Aguilar de Campoo	200652	Dentro ZP	42,80910	-4,32263	16,37
5500387	ES020ZHUM005500387	Embalse de Santa Teresa	200685	Dentro ZP	40,60208	-5,58646	25,82
5500688	ES020ZHUM005500688	Azud de Riobos	201012	Coincidente en parte	40,99390	-5,30269	3,32
5500689	ES020ZHUM005500689	Embalse de Linares del Arroyo	200673	Dentro ZP	41,50612	-3,52981	4,41
5500691	ES020ZHUM005500691	Embalse de San José	200674	Dentro ZP	41,40443	-5,25050	1,29
5500694	ES020ZHUM005500694	Embalse de Puente Porto	200660	Coincidente en parte	42,10862	-6,82702	1,14
5500696	ES020ZHUM005500696	Embalse de Playa	200660	Dentro ZP	42,12287	-6,81243	0,09
5500697	ES020ZHUM005500697	Embalse de Vega de Tera	30400214	Coincidente en parte	42,18041	-6,78167	0,12
5500698	ES020ZHUM005500698	Embalse Vega de Conde	30400214	Coincidente en parte	42,20546	-6,76449	0,22

Tabla 13. Caracterización de las zonas protegidas por Zonas Húmedas en masas de agua superficial

Código ZP MIRAME	Código EU ZP	Nombre Local ZP	Código MSPF	Tipo Asociación MSPF/ ZP14	Latitud	Longitud	Área ZP (km ²)
5500001	ES020ZHUM005500001	Lago de Sanabria	400022	Coincidente en parte	42,12227	-6,71801	3,49
5500002	ES020ZHUM005500002	Salina Grande (Lagunas de Villafáfila)	400031	Dinámicamente conectada	41,83153	-5,60597	1,99
5500003	ES020ZHUM005500003	Laguna Grande de Gredos	400060	Coincidente en parte	40,25323	-5,27708	0,08
5500004	ES020ZHUM005500004	Laguna del Duque I	400060	Coincidente en parte	40,30315	-5,68722	0,22
5500005	ES020ZHUM005500005	Charcas del Cruce - Charca 2	400009	Coincidente en parte	42,03785	-4,86943	0,01
5500006	ES020ZHUM005500006	Lagunas del Castillo-4	400027	Coincidente en parte	42,00666	-2,73997	0,00
5500007	ES020ZHUM005500007	Lagunas del Castillo-3	400027	Coincidente en parte	42,00731	-2,73894	0,00
5500008	ES020ZHUM005500008	Lagunas del Castillo-2	400027	Coincidente en parte	42,00795	-2,73955	0,00
5500011	ES020ZHUM005500011	La Laguna	400064	Coincidente en parte	40,57245	-4,99852	0,11

¹⁴ dentro ZP, coincidente en parte, dinámicamente conectada

Anejo 3. Apéndice VII. Información adicional sobre zonas protegidas

Código ZP MIRAME	Código EU ZP	Nombre Local ZP	Código MSPF	Tipo Asociación MSPF/ ZP14	Latitud	Longitud	Área ZP (km ²)
5500012	ES020ZHUM005500012	Taña, Laguna de	400061	Coincidente en parte	40,70859	-4,63118	0,13
5500013	ES020ZHUM005500013	Carabias, Laguna de	400052	Coincidente en parte	40,71738	-5,42719	0,04
5500014	ES020ZHUM005500014	Laguna-Rodrigo	400055	Coincidente en parte	40,97638	-4,45807	0,27
5500015	ES020ZHUM005500015	Charca de los Carrizales	400045	Coincidente en parte	40,99044	-4,54462	0,00
5500016	ES020ZHUM005500016	Luminaria, Laguna de la	400047	Dinámicamente conectada	40,87762	-4,79891	0,03
5500017	ES020ZHUM005500017	Eras, Laguna de las	400045	Dinámicamente conectada	40,84348	-4,63454	0,01
5500018	ES020ZHUM005500018	Egido, Laguna del	400047	Dinámicamente conectada	40,86646	-4,80285	0,01
5500019	ES020ZHUM005500019	Tesoro, Laguna del	400047	Dinámicamente conectada	40,88699	-4,78123	0,02
5500020	ES020ZHUM005500020	Llano, Laguna del	400055	Coincidente en parte	40,89931	-4,52726	0,02
5500021	ES020ZHUM005500021	Saladas, Laguna de las	400047	Dinámicamente conectada	40,89022	-4,77587	0,02
5500022	ES020ZHUM005500022	Hoyo, Laguna del	400047	Dinámicamente conectada	40,89151	-4,82135	0,01
5500023	ES020ZHUM005500023	Pico, Laguna del	400047	Dinámicamente conectada	40,90157	-4,81550	0,00
5500024	ES020ZHUM005500024	Navarredonda, Laguna de	400047	Dinámicamente conectada	40,92817	-4,78632	0,01
5500025	ES020ZHUM005500025	Pinaderos, Laguna de	400047	Dinámicamente conectada	40,86166	-5,14721	0,00
5500026	ES020ZHUM005500026	Polo, Laguna del	400047	Dinámicamente conectada	40,92593	-4,95904	0,00
5500027	ES020ZHUM005500027	Regajal, Laguna del	400047	Dinámicamente conectada	40,96839	-4,86327	0,00
5500028	ES020ZHUM005500028	Villar de Gallimazo	400048	Coincidente en parte	40,95636	-5,28967	0,01
5500029	ES020ZHUM005500029	Bernardos, Laguna de	400045	Coincidente en parte	41,16245	-4,34547	0,01
5500030	ES020ZHUM005500030	Nueva, Laguna	400052	Coincidente en parte	41,06432	-5,54911	0,02
5500031	ES020ZHUM005500031	Grande, Laguna	400052	Coincidente en parte	41,09818	-5,54065	0,00
5500032	ES020ZHUM005500032	Prado de la Hermita, Laguna	400052	Coincidente en parte	41,09654	-5,61429	0,01
5500033	ES020ZHUM005500033	Conquezueta, Laguna de	400050	Coincidente en parte	41,18697	-2,55628	0,26
5500034	ES020ZHUM005500034	Bordal, Laguna del	400045	Coincidente en parte	41,20602	-4,30266	0,00
5500035	ES020ZHUM005500035	Navaza, Laguna de	400045	Coincidente en parte	41,21892	-4,33676	0,04
5500036	ES020ZHUM005500036	Prado Navaca, Laguna del	400045	Coincidente en parte	41,25358	-4,38236	0,08
5500037	ES020ZHUM005500037	Bodón Blanco	400045	Coincidente en parte	41,29799	-4,49738	0,00
5500038	ES020ZHUM005500038	Bernuy, Laguna de	400045	Coincidente en parte	41,16832	-4,58831	0,03
5500039	ES020ZHUM005500039	Fuente Miñor, Laguna de	400045	Coincidente en parte	41,18383	-4,58165	0,05
5500040	ES020ZHUM005500040	Valderruedas, Laguna de	400045	Coincidente en parte	41,20840	-4,58367	0,01
5500041	ES020ZHUM005500041	El Navajo Grande	400047	Coincidente en parte	41,21929	-4,78500	0,04
5500042	ES020ZHUM005500042	Valdeperillán, Bodón de	400045	Coincidente en parte	41,23765	-4,62253	0,06

Anejo 3. Apéndice VII. Información adicional sobre zonas protegidas

Código ZP MIRAME	Código EU ZP	Nombre Local ZP	Código MSPF	Tipo Asociación MSPF/ ZP14	Latitud	Longitud	Área ZP (km ²)
5500043	ES020ZHUM005500043	Grillo, Bodón del	400045	Coincidente en parte	41,23707	-4,69468	0,00
5500044	ES020ZHUM005500044	San Pelayo 2, Bodones	400045	Coincidente en parte	41,23467	-4,70106	0,01
5500045	ES020ZHUM005500045	San Pelayo 1, Bodones	400045	Coincidente en parte	41,23584	-4,70158	0,01
5500046	ES020ZHUM005500046	Rabiosa, Lavajo	400047	Coincidente en parte	41,24993	-4,89880	0,04
5500047	ES020ZHUM005500047	La Gran Hierba 3	400047	Coincidente en parte	41,25689	-4,91045	0,00
5500048	ES020ZHUM005500048	La Gran Hierba 2	400047	Coincidente en parte	41,25661	-4,91319	0,00
5500049	ES020ZHUM005500049	Erillas, Lavajo de las	400047	Coincidente en parte	41,22158	-5,09093	0,00
5500050	ES020ZHUM005500050	Berenderos, Laguna de	400047	Coincidente en parte	41,24131	-4,97852	0,01
5500051	ES020ZHUM005500051	Rabiosa 2, Lavajo	400047	Coincidente en parte	41,24851	-4,90352	0,08
5500052	ES020ZHUM005500052	Toribia, Lavajo	400047	Coincidente en parte	41,25680	-4,90631	0,01
5500053	ES020ZHUM005500053	Navahonda, Lavajo de	400047	Coincidente en parte	41,25188	-5,05227	0,05
5500054	ES020ZHUM005500054	Lavajo de la Nava	400047	Coincidente en parte	41,24269	-5,12995	0,15
5500055	ES020ZHUM005500055	Carravillas, Lavajo de	400047	Coincidente en parte	41,27127	-5,04403	0,21
5500056	ES020ZHUM005500056	Las Lagunillas	400047	Coincidente en parte	41,30662	-4,87911	0,03
5500057	ES020ZHUM005500057	Toro, Laguna de	400045	Coincidente en parte	41,45629	-4,55328	0,03
5500058	ES020ZHUM005500058	Laguna de la Torre	400037	Coincidente en parte	41,65571	-2,29140	0,08
5500059	ES020ZHUM005500059	Padilla de Duero, Laguna de	400039	Coincidente en parte	41,60656	-4,17129	0,04
5500060	ES020ZHUM005500060	Laguna de Duero, Laguna de	400029	Coincidente en parte	41,58561	-4,72188	0,04
5500061	ES020ZHUM005500061	Laguna de la Sal	400045	Coincidente en parte	41,50571	-4,65438	0,00
5500062	ES020ZHUM005500062	Laguna de Villavendimio	400038	Coincidente en parte	41,57379	-5,34709	0,01
5500063	ES020ZHUM005500063	Laguna Ballesteros	400041	Coincidente en parte	41,62872	-5,67700	0,01
5500066	ES020ZHUM005500066	Barrero Grande, El	400009	Coincidente en parte	41,75998	-5,24590	0,00
5500067	ES020ZHUM005500067	Lagunas de Cotanes 2	400009	Coincidente en parte	41,81710	-5,28689	0,01
5500068	ES020ZHUM005500068	Cotanes 1, Lagunas de	400009	Coincidente en parte	41,81937	-5,28985	0,01
5500069	ES020ZHUM005500069	Laguna de Tras de Encinas	400009	Coincidente en parte	41,80016	-5,33084	0,00
5500070	ES020ZHUM005500070	Pozoviejo, Laguna del	400009	Coincidente en parte	41,94764	-5,12327	0,00
5500071	ES020ZHUM005500071	Laguna de Amaldos	400009	Coincidente en parte	41,86046	-5,36983	0,01
5500072	ES020ZHUM005500072	Cabreros del Monte, Navajos de	400009	Coincidente en parte	41,84804	-5,27401	0,01
5500073	ES020ZHUM005500073	Laguna de la Carrola	400009	Coincidente en parte	41,87235	-5,35256	0,02
5500074	ES020ZHUM005500074	Laguna de la Vega	400008	Coincidente en parte	42,06238	-5,51210	0,05
5500075	ES020ZHUM005500075	Rebollar, Laguna de	400007	Coincidente en parte	42,26893	-5,20698	0,04

Anejo 3. Apéndice VII. Información adicional sobre zonas protegidas

Código ZP MIRAME	Código EU ZP	Nombre Local ZP	Código MSPF	Tipo Asociación MSPF/ ZP14	Latitud	Longitud	Área ZP (km ²)
5500076	ES020ZHUM005500076	Valdecastillo, Laguna de	400007	Coincidente en parte	42,28072	-5,29815	0,01
5500077	ES020ZHUM005500077	Villasinda, Laguna de	400007	Coincidente en parte	42,31684	-5,38446	0,02
5500078	ES020ZHUM005500078	Zotes del Páramo 2, Laguna de	400015	Coincidente en parte	42,26972	-5,73940	0,02
5500079	ES020ZHUM005500079	Zotes del Páramo 1, Laguna de	400015	Coincidente en parte	42,27452	-5,73822	0,01
5500080	ES020ZHUM005500080	La Calva, Laguna de	400015	Coincidente en parte	42,29575	-5,75745	0,02
5500081	ES020ZHUM005500081	Hontanar, Laguna de	400010	Coincidente en parte	42,51279	-4,84076	0,02
5500082	ES020ZHUM005500082	Redós, Laguna del	400007	Coincidente en parte	42,47533	-5,22079	0,01
5500083	ES020ZHUM005500083	Ibera, Laguna	400008	Coincidente en parte	42,49331	-5,36866	0,01
5500084	ES020ZHUM005500084	Laguna Dalga	400015	Dinámicamente conectada	42,33580	-5,74472	0,01
5500085	ES020ZHUM005500085	Leche, Laguna	400015	Coincidente en parte	42,36974	-5,68759	0,01
5500086	ES020ZHUM005500086	Quintanales, Laguna de los	400015	Coincidente en parte	42,37940	-5,69351	0,03
5500087	ES020ZHUM005500087	Sordón, Laguna	400015	Coincidente en parte	42,39904	-5,70122	0,02
5500088	ES020ZHUM005500088	Satanas, Laguna de	400015	Dinámicamente conectada	42,41514	-5,77752	0,01
5500089	ES020ZHUM005500089	Cacho, Laguna del	400015	Dinámicamente conectada	42,43182	-5,83096	0,00
5500090	ES020ZHUM005500090	Moral, Laguna del	400005	Coincidente en parte	42,49786	-5,93010	0,04
5500091	ES020ZHUM005500091	San Martín del Monte, Laguna de	400006	Coincidente en parte	42,58252	-4,50415	0,04
5500092	ES020ZHUM005500092	Cerra, Laguna de la	400006	Coincidente en parte	42,50171	-4,30072	0,00
5500093	ES020ZHUM005500093	Laguna Hijosa	400006	Coincidente en parte	42,49237	-4,30640	0,02
5500094	ES020ZHUM005500094	Páramo, Laguna El	400010	Coincidente en parte	42,52055	-4,83551	0,01
5500095	ES020ZHUM005500095	Grande de Renedo, Laguna	400006	Coincidente en parte	42,56213	-4,67063	0,00
5500096	ES020ZHUM005500096	Páramo, Laguna del	400009	Coincidente en parte	42,51079	-4,94341	0,02
5500097	ES020ZHUM005500097	Laguna Díez	400010	Coincidente en parte	42,59138	-4,88905	0,01
5500098	ES020ZHUM005500098	Diel, Laguna	400007	Coincidente en parte	42,52573	-5,26918	0,02
5500099	ES020ZHUM005500099	Rueda, Laguna de	400007	Coincidente en parte	42,53432	-5,21120	0,01
5500100	ES020ZHUM005500100	Cantos, Laguna de	400007	Coincidente en parte	42,53269	-5,24637	0,02
5500101	ES020ZHUM005500101	Gente, Laguna	400007	Coincidente en parte	42,56480	-5,22516	0,01
5500102	ES020ZHUM005500102	Arriba, Laguna de	400015	Coincidente en parte	42,54309	-5,75759	0,01
5500103	ES020ZHUM005500103	Polaina, Laguna	400005	Coincidente en parte	42,52375	-5,97274	0,01
5500104	ES020ZHUM005500104	Barreras, Laguna	400005	Coincidente en parte	42,57053	-5,94519	0,01
5500105	ES020ZHUM005500105	Gallega, Laguna	400005	Coincidente en parte	42,59381	-5,99533	0,04
5500106	ES020ZHUM005500106	Laguna Latorre	400006	Coincidente en parte	42,72609	-4,57163	0,01

Anejo 3. Apéndice VII. Información adicional sobre zonas protegidas

Código ZP MIRAME	Código EU ZP	Nombre Local ZP	Código MSPF	Tipo Asociación MSPF/ ZP14	Latitud	Longitud	Área ZP (km ²)
5500107	ES020ZHUM005500107	La Laguna	400007	Coincidente en parte	42,70230	-5,13858	0,02
5500108	ES020ZHUM005500108	Redonda, Laguna	400007	Coincidente en parte	42,74879	-5,09935	0,02
5500109	ES020ZHUM005500109	Laguna Larga	400007	Coincidente en parte	42,75219	-5,09620	0,01
5500110	ES020ZHUM005500110	Laguna Barrosa	400031	Dinámicamente conectada	41,78532	-5,71346	0,01
5500111	ES020ZHUM005500111	Tres Lagunas	400031	Dinámicamente conectada	41,77193	-5,64863	0,05
5500112	ES020ZHUM005500112	Laguna de Arbellina	400031	Dinámicamente conectada	41,81490	-5,62303	0,02
5500113	ES020ZHUM005500113	Laguna de la Vega	400031	Dinámicamente conectada	41,85115	-5,56960	0,08
5500114	ES020ZHUM005500114	Laguna Grande de Manganeses	400031	Dinámicamente conectada	41,74828	-5,71357	0,02
5500115	ES020ZHUM005500115	Laguna Sierna	400031	Dinámicamente conectada	41,68451	-5,73023	0,00
5500116	ES020ZHUM005500116	Laguna Grima	400031	Dinámicamente conectada	41,72139	-5,65407	0,01
5500117	ES020ZHUM005500117	Laguna de las Higuillas	400031	Dinámicamente conectada	41,72525	-5,70424	0,02
5500118	ES020ZHUM005500118	Laguna Honda	400031	Dinámicamente conectada	41,74957	-5,62692	0,01
5500119	ES020ZHUM005500119	Laguna de las Alcantarillas	400031	Dinámicamente conectada	41,75419	-5,76485	0,01
5500120	ES020ZHUM005500120	Laguna Vallor	400031	Dinámicamente conectada	41,77266	-5,70300	0,00
5500121	ES020ZHUM005500121	Laguna Parva	400031	Dinámicamente conectada	41,84899	-5,58886	0,03
5500122	ES020ZHUM005500122	Laguna Molino Sanchón	400031	Dinámicamente conectada	41,84392	-5,58056	0,06
5500123	ES020ZHUM005500123	Laguna Bamba	400031	Dinámicamente conectada	41,85590	-5,54082	0,01
5500124	ES020ZHUM005500124	Turbera del Padornelo-2	400022	Coincidente en parte	42,07435	-6,83388	0,01
5500125	ES020ZHUM005500125	Turbera del Padornelo-1	400022	Coincidente en parte	42,07488	-6,83909	0,01
5500126	ES020ZHUM005500126	Turbera de la Barrosa	400012	Coincidente en parte	42,19956	-6,69812	0,09
5500126	ES020ZHUM005500126	Turbera de la Barrosa	400022	Coincidente en parte	42,19956	-6,69812	0,09
5500127	ES020ZHUM005500127	Turbera de Covadosos	400022	Coincidente en parte	42,16354	-6,74403	0,13
5500128	ES020ZHUM005500128	Turbera del Geijo	400022	Coincidente en parte	42,24494	-6,77684	0,10
5500129	ES020ZHUM005500129	Turberas del Alto Tera	400022	Coincidente en parte	42,23020	-6,77817	0,19
5500130	ES020ZHUM005500130	Turbera de Maseirón	400022	Coincidente en parte	42,23374	-6,78902	0,06
5500131	ES020ZHUM005500131	Turbera de la Roya	400022	Coincidente en parte	42,13808	-6,79070	0,02
5500132	ES020ZHUM005500132	Turbera de las Sanguijuelas	400022	Coincidente en parte	42,13123	-6,68905	0,01
5500133	ES020ZHUM005500133	Turbera de Aguas Cernidas	400022	Coincidente en parte	42,18492	-6,79691	0,02
5500134	ES020ZHUM005500134	Turbera de Lacillo	400022	Coincidente en parte	42,19749	-6,79043	0,14
5500135	ES020ZHUM005500135	Turbera de Camposagrado	400022	Coincidente en parte	42,12737	-6,83750	0,12
5500136	ES020ZHUM005500136	Turbera de la Debesa	400022	Coincidente en parte	42,11274	-6,73518	0,01

Anejo 3. Apéndice VII. Información adicional sobre zonas protegidas

Código ZP MIRAME	Código EU ZP	Nombre Local ZP	Código MSPF	Tipo Asociación MSPF/ ZP14	Latitud	Longitud	Área ZP (km ²)
5500137	ES020ZHUM005500137	Turbera de Majadavieja	400022	Coincidente en parte	42,11201	-6,79571	0,24
5500138	ES020ZHUM005500138	Turbera de Puente Porto	400022	Coincidente en parte	42,09748	-6,84645	0,13
5500139	ES020ZHUM005500139	Turbera de la Clara	400022	Coincidente en parte	42,11463	-6,81241	0,02
5500140	ES020ZHUM005500140	Laguna del Payón	400022	Coincidente en parte	42,13198	-6,77575	0,01
5500141	ES020ZHUM005500141	Laguna de los Peces	400022	Coincidente en parte	42,17428	-6,72987	0,13
5500142	ES020ZHUM005500142	Laguna de Fueyo Grande	400022	Coincidente en parte	42,22013	-6,72479	0,01
5500143	ES020ZHUM005500143	Laguna de Patos	400022	Coincidente en parte	42,23824	-6,75339	0,01
5500144	ES020ZHUM005500144	Laguna de Aguas Cernidas	400022	Coincidente en parte	42,18461	-6,79815	0,02
5500145	ES020ZHUM005500145	Lagunas Herbosas 1	400022	Coincidente en parte	42,19125	-6,80520	0,00
5500146	ES020ZHUM005500146	Laguna de las Salinas	400022	Coincidente en parte	42,19550	-6,70865	0,01
5500147	ES020ZHUM005500147	Laguna de Carros	400022	Coincidente en parte	42,10604	-6,74231	0,02
5500148	ES020ZHUM005500148	Laguna del Padornelo-2	400022	Coincidente en parte	42,07123	-6,82746	0,01
5500149	ES020ZHUM005500149	Laguna del Padornelo-1	400022	Coincidente en parte	42,07318	-6,84511	0,01
5500150	ES020ZHUM005500150	Laguna de las Sanguijuelas	400022	Coincidente en parte	42,13126	-6,68937	0,00
5500151	ES020ZHUM005500151	Laguna Pedriña	400022	Coincidente en parte	42,10531	-6,80089	0,04
5500152	ES020ZHUM005500152	Laguna de Castrillo	400048	Coincidente en parte	41,45675	-5,49370	0,11
5500153	ES020ZHUM005500153	Salina 3	400031	Dinámicamente conectada	41,85740	-5,55229	0,00
5500154	ES020ZHUM005500154	Laguna de la Fuente (Salina 2)	400031	Dinámicamente conectada	41,85846	-5,55480	0,04
5500155	ES020ZHUM005500155	Laguna de la Rosa (Salina 1)	400031	Dinámicamente conectada	41,86118	-5,55903	0,04
5500156	ES020ZHUM005500156	Laguna de las Paneras	400031	Dinámicamente conectada	41,86551	-5,55861	0,04
5500157	ES020ZHUM005500157	Laguna Parva (Salina Pequeña)	400031	Dinámicamente conectada	41,82541	-5,62216	0,04
5500158	ES020ZHUM005500158	Laguna San Pedro (Villarrín)	400031	Dinámicamente conectada	41,80459	-5,63889	0,12
5500159	ES020ZHUM005500159	Laguna de Villardón	400031	Dinámicamente conectada	41,81169	-5,63760	0,02
5500160	ES020ZHUM005500160	Laguna de la Paviosa	400031	Dinámicamente conectada	41,76877	-5,66136	0,03
5500161	ES020ZHUM005500161	Lagunas de Mancas	400022	Coincidente en parte	42,13771	-6,77564	0,03
5500162	ES020ZHUM005500162	Laguna del Cuadro	400022	Coincidente en parte	42,14460	-6,77832	0,03
5500163	ES020ZHUM005500163	Laguna Roya	400022	Dinámicamente conectada	42,13558	-6,79365	0,02
5500164	ES020ZHUM005500164	Lagunas de la Clara 1	400022	Coincidente en parte	42,11894	-6,80804	0,04
5500165	ES020ZHUM005500165	Lagunas de la Clara 2	400022	Coincidente en parte	42,11651	-6,80919	0,01
5500166	ES020ZHUM005500166	Lagunas de Camposagrado 1	400022	Coincidente en parte	42,12702	-6,82957	0,01
5500167	ES020ZHUM005500167	Lagunas de Camposagrado 2	400022	Coincidente en parte	42,12276	-6,83869	0,01

Anejo 3. Apéndice VII. Información adicional sobre zonas protegidas

Código ZP MIRAME	Código EU ZP	Nombre Local ZP	Código MSPF	Tipo Asociación MSPF/ ZP14	Latitud	Longitud	Área ZP (km ²)
5500168	ES020ZHUM005500168	Bodón Juncial	400045	Dinámicamente conectada	41,25398	-4,66889	0,07
5500169	ES020ZHUM005500169	Bodón Blanco	400045	Dinámicamente conectada	41,24941	-4,67092	0,08
5500170	ES020ZHUM005500170	Laguna de La Zarza	400047	Dinámicamente conectada	41,27158	-4,78367	0,02
5500171	ES020ZHUM005500171	Lagunas de Medina del Campo	400047	Dinámicamente conectada	41,29230	-4,86228	0,01
5500172	ES020ZHUM005500172	Lagunas Reales 1	400047	Dinámicamente conectada	41,27106	-4,89050	0,05
5500173	ES020ZHUM005500173	Lagunas Reales 2	400047	Dinámicamente conectada	41,26818	-4,89194	0,08
5500174	ES020ZHUM005500174	Lavajo de las Lavanderas	400047	Coincidente en parte	41,22879	-5,08373	0,11
5500175	ES020ZHUM005500175	Laguna de la Hinojosa	400027	Coincidente en parte	41,86408	-2,59316	0,52
5500176	ES020ZHUM005500176	Laguna de Villaciervitos	400035	Dinámicamente conectada	41,75282	-2,64420	0,00
5500177	ES020ZHUM005500177	Laguna de El Royo	400027	Dinámicamente conectada	41,89185	-2,66269	0,02
5500178	ES020ZHUM005500178	Laguna de los Llanos	400027	Coincidente en parte	41,88025	-2,47339	0,05
5500179	ES020ZHUM005500179	Lagunas del Castillo - 1	400027	Coincidente en parte	42,00511	-2,73589	0,01
5500180	ES020ZHUM005500180	Laguna Verde	400027	Coincidente en parte	42,01291	-2,75638	0,00
5500181	ES020ZHUM005500181	Laguna Mansegosa	400027	Coincidente en parte	41,96498	-2,81181	0,00
5500182	ES020ZHUM005500182	Laguna del Mojón Alto	400027	Coincidente en parte	41,99640	-2,88283	0,00
5500183	ES020ZHUM005500183	Laguna del Hornillo	400027	Coincidente en parte	41,97771	-2,85008	0,02
5500184	ES020ZHUM005500184	Laguna del Ojo	400050	Dinámicamente conectada	41,31066	-2,65503	0,01
5500185	ES020ZHUM005500185	Laguna Cerrada	400050	Dinámicamente conectada	41,30234	-2,66425	0,01
5500186	ES020ZHUM005500186	Laguna de la Sima	400050	Dinámicamente conectada	41,17676	-2,53840	0,03
5500187	ES020ZHUM005500187	Laguna del Ojo	400037	Dinámicamente conectada	41,68230	-2,30542	0,05
5500188	ES020ZHUM005500188	Laguna Herrera	400037	Dinámicamente conectada	41,68357	-2,33997	0,05
5500189	ES020ZHUM005500189	Laguna Honda	400037	Coincidente en parte	41,69917	-2,37355	0,01
5500190	ES020ZHUM005500190	Laguna del Chorradero	400037	Dinámicamente conectada	41,59425	-2,45751	0,01
5500191	ES020ZHUM005500191	Laguna Majada Lobito o El Mojonazo	400037	Dinámicamente conectada	41,60695	-2,45878	0,05
5500192	ES020ZHUM005500192	Laguna de la Dehesa II	400037	Dinámicamente conectada	41,64162	-2,45082	0,01
5500193	ES020ZHUM005500193	Laguna de la Dehesa I	400037	Dinámicamente conectada	41,64075	-2,45539	0,03
5500194	ES020ZHUM005500194	Laguna de los Llanos de la Herrada	400037	Dinámicamente conectada	41,68770	-2,37055	0,16
5500195	ES020ZHUM005500195	Laguna de Cabezadas	400034	Dinámicamente conectada	41,70664	-2,00326	0,02
5500196	ES020ZHUM005500196	Laguna Cebollera	400027	Coincidente en parte	41,99640	-2,65201	0,03
5500197	ES020ZHUM005500197	Laguna Negra	400027	Coincidente en parte	41,99925	-2,84723	0,03
5500198	ES020ZHUM005500198	Laguna Helada	400027	Coincidente en parte	41,99439	-2,85998	0,03

Anejo 3. Apéndice VII. Información adicional sobre zonas protegidas

Código ZP MIRAME	Código EU ZP	Nombre Local ZP	Código MSPF	Tipo Asociación MSPF/ ZP14	Latitud	Longitud	Área ZP (km ²)
5500199	ES020ZHUM005500199	Laguna Larga	400027	Coincidente en parte	42,00560	-2,86678	0,01
5500200	ES020ZHUM005500200	Laguna Grande	400055	Coincidente en parte	41,34494	-3,96240	0,02
5500201	ES020ZHUM005500201	Laguna de Navalisteva	400055	Dinámicamente conectada	41,30132	-3,97138	0,00
5500202	ES020ZHUM005500202	Laguna de la Tremedosa	400055	Dinámicamente conectada	41,31683	-3,97278	0,00
5500203	ES020ZHUM005500203	Laguna de los Hombres	400055	Dinámicamente conectada	41,31373	-3,96806	0,00
5500204	ES020ZHUM005500204	Laguna de los Navamazos	400055	Dinámicamente conectada	41,30994	-3,95883	0,00
5500205	ES020ZHUM005500205	Laguna de las Zorreras	400055	Dinámicamente conectada	41,30227	-3,95303	0,00
5500206	ES020ZHUM005500206	Laguna de Barrancalejo	400055	Dinámicamente conectada	41,30046	-3,95116	0,00
5500207	ES020ZHUM005500207	Laguna de los Sotillos Encimeros	400055	Dinámicamente conectada	41,25166	-3,97437	0,00
5500208	ES020ZHUM005500208	Laguna de los Pollos	400055	Dinámicamente conectada	41,25223	-3,97101	0,00
5500209	ES020ZHUM005500209	Laguna del Sotillo Bajero	400055	Dinámicamente conectada	41,25132	-3,98014	0,01
5500210	ES020ZHUM005500210	Laguna de Navacornales o Laguna de Juan	400055	Dinámicamente conectada	41,25689	-3,98443	0,01
5500211	ES020ZHUM005500211	Laguna de Matisalvador	400055	Dinámicamente conectada	41,26979	-3,98288	0,02
5500212	ES020ZHUM005500212	Laguna de Navaelsoto	400055	Dinámicamente conectada	41,27505	-3,98385	0,03
5500213	ES020ZHUM005500213	Laguna de Navalayegua	400055	Dinámicamente conectada	41,26056	-3,99143	0,05
5500214	ES020ZHUM005500214	Laguna Navalagrulla	400055	Dinámicamente conectada	41,26530	-3,98999	0,00
5500215	ES020ZHUM005500215	Laguna de la Cerrada	400055	Dinámicamente conectada	41,26905	-3,98848	0,01
5500216	ES020ZHUM005500216	Laguna del Sapo	400055	Dinámicamente conectada	41,26591	-3,99356	0,01
5500217	ES020ZHUM005500217	Laguna de la Temblosa	400055	Dinámicamente conectada	41,25866	-3,99870	0,05
5500218	ES020ZHUM005500218	Laguna Cespedosa	400055	Dinámicamente conectada	41,26574	-3,99965	0,01
5500219	ES020ZHUM005500219	Laguna de Navahornos	400055	Dinámicamente conectada	41,28343	-3,99649	0,08
5500220	ES020ZHUM005500220	Laguna Muña	400055	Dinámicamente conectada	41,28972	-4,00400	0,07
5500221	ES020ZHUM005500221	Laguna Carrizal	400045	Dinámicamente conectada	41,31984	-4,14476	0,09
5500222	ES020ZHUM005500222	Laguna Lucía	400045	Dinámicamente conectada	41,32442	-4,14631	0,08
5500223	ES020ZHUM005500223	Laguna de la Tenca	400045	Dinámicamente conectada	41,31338	-4,15062	0,27
5500224	ES020ZHUM005500224	Laguna del Señor	400045	Coincidente en parte	41,28688	-4,26511	0,05
5500225	ES020ZHUM005500225	Laguna de la Vega	400045	Dinámicamente conectada	41,20406	-4,44487	0,02
5500226	ES020ZHUM005500226	Laguna de la Magdalena	400045	Dinámicamente conectada	41,21548	-4,45230	0,01
5500227	ES020ZHUM005500227	Laguna Pero Rubio	400045	Dinámicamente conectada	41,23246	-4,45825	0,00
5500228	ES020ZHUM005500228	Laguna Lavajo Grande	400045	Dinámicamente conectada	40,96708	-4,57894	0,01
5500229	ES020ZHUM005500229	Laguna Lavajo Chico	400045	Dinámicamente conectada	40,96940	-4,58345	0,01

Anejo 3. Apéndice VII. Información adicional sobre zonas protegidas

Código ZP MIRAME	Código EU ZP	Nombre Local ZP	Código MSPF	Tipo Asociación MSPF/ ZP14	Latitud	Longitud	Área ZP (km ²)
5500230	ES020ZHUM005500230	Laguna de la Iglesia	400045	Dinámicamente conectada	41,20349	-4,56892	0,06
5500231	ES020ZHUM005500231	Laguna de las Eras	400045	Dinámicamente conectada	41,20146	-4,58228	0,07
5500232	ES020ZHUM005500232	Lagunas del Caballo Alba	400045	Dinámicamente conectada	41,24392	-4,60612	0,17
5500233	ES020ZHUM005500233	Charca del Campo	400040	Coincidente en parte	40,98687	-6,06270	0,03
5500234	ES020ZHUM005500234	Laguna de la Cervera	400059	Coincidente en parte	40,78726	-6,47612	0,06
5500235	ES020ZHUM005500235	Laguna Grande de Campanero	400059	Coincidente en parte	40,71385	-6,52188	0,03
5500236	ES020ZHUM005500236	Charca de la Cervera	400059	Coincidente en parte	40,65054	-6,26839	0,10
5500237	ES020ZHUM005500237	Laguna de la Zarza	400059	Coincidente en parte	40,84350	-6,32697	0,12
5500238	ES020ZHUM005500238	Laguna de los Lavajares	400047	Dinámicamente conectada	41,03331	-5,12497	0,26
5500239	ES020ZHUM005500239	Laguna del Cristo	400059	Coincidente en parte	40,68138	-6,23869	0,25
5500240	ES020ZHUM005500240	Laguna de Boada	400059	Coincidente en parte	40,80542	-6,32035	0,05
5500241	ES020ZHUM005500241	Laguna de Belmonte	400009	Coincidente en parte	41,95543	-4,98872	0,02
5500242	ES020ZHUM005500242	Charca de la Esclusa nº 4	400009	Coincidente en parte	41,96404	-4,97149	0,01
5500243	ES020ZHUM005500243	Charca de Rosalejo	400009	Coincidente en parte	41,99472	-4,92342	0,00
5500244	ES020ZHUM005500244	Charca del Parporquero II	400009	Coincidente en parte	41,99656	-4,91832	0,00
5500245	ES020ZHUM005500245	Charca del Parporquero I	400009	Coincidente en parte	41,99968	-4,91601	0,00
5500246	ES020ZHUM005500246	Charca del Arroyal	400009	Coincidente en parte	42,01994	-4,88644	0,01
5500247	ES020ZHUM005500247	Charca de la Membrilla	400009	Coincidente en parte	42,03224	-4,87393	0,01
5500248	ES020ZHUM005500248	Charcas del Cruce - Charca 1	400009	Dinámicamente conectada	42,03822	-4,86992	0,01
5500249	ES020ZHUM005500249	Laguna de Abarca	400009	Coincidente en parte	42,06511	-4,84017	0,02
5500250	ES020ZHUM005500250	Toja del Pescador	400010	Coincidente en parte	42,14083	-4,77027	0,01
5500251	ES020ZHUM005500251	Charca de las Casas del Rey	400010	Coincidente en parte	42,12878	-4,70421	0,01
5500252	ES020ZHUM005500252	Charca de la Raya	400010	Coincidente en parte	42,08224	-4,57737	0,01
5500253	ES020ZHUM005500253	Charca de Casa Blanca	400010	Coincidente en parte	42,08610	-4,57146	0,01
5500254	ES020ZHUM005500254	Charca de Reyerta	400010	Coincidente en parte	42,09214	-4,55847	0,01
5500255	ES020ZHUM005500255	Charca del Tencario	400010	Coincidente en parte	42,16222	-4,53490	0,01
5500256	ES020ZHUM005500256	Charca de Fuentemimbre	400006	Coincidente en parte	42,17219	-4,50918	0,01
5500257	ES020ZHUM005500257	Laguna del Lomo	400006	Coincidente en parte	42,18315	-4,50780	0,02
5500258	ES020ZHUM005500258	Charca de Rueda	400006	Coincidente en parte	42,19456	-4,48942	0,02
5500259	ES020ZHUM005500259	Charca de Arroyales	400006	Coincidente en parte	42,20196	-4,47600	0,01
5500260	ES020ZHUM005500260	Charca de los Corrales	400006	Coincidente en parte	42,20782	-4,46578	0,01

Anejo 3. Apéndice VII. Información adicional sobre zonas protegidas

Código ZP MIRAME	Código EU ZP	Nombre Local ZP	Código MSPF	Tipo Asociación MSPF/ ZP14	Latitud	Longitud	Área ZP (km ²)
5500261	ES020ZHUM005500261	Laguna de Valchivita	400006	Coincidente en parte	42,21366	-4,45710	0,02
5500262	ES020ZHUM005500262	Laguna de Ontanillas	400006	Coincidente en parte	42,26361	-4,38896	0,01
5500263	ES020ZHUM005500263	Charca de Valdemora	400006	Coincidente en parte	42,28458	-4,34922	0,08
5500264	ES020ZHUM005500264	Charca del Rosillo	400006	Coincidente en parte	42,31527	-4,33560	0,00
5500265	ES020ZHUM005500265	Charca del Juncal	400006	Coincidente en parte	42,31941	-4,33241	0,01
5500266	ES020ZHUM005500266	Laguna de Cabañas	400006	Coincidente en parte	42,36297	-4,36034	0,01
5500267	ES020ZHUM005500267	Laguna de Pradales	400006	Dinámicamente conectada	42,70804	-4,76035	0,08
5500268	ES020ZHUM005500268	Laguna de El Campillo	400006	Dinámicamente conectada	42,72057	-4,77134	0,03
5500269	ES020ZHUM005500269	Laguna de Enmedio	400006	Dinámicamente conectada	42,73579	-4,79056	0,02
5500270	ES020ZHUM005500270	Turbera de Cantos	400003	Coincidente en parte	43,00793	-4,68522	0,00
5500271	ES020ZHUM005500271	Turbera del Ves	400003	Coincidente en parte	42,99845	-4,69916	0,01
5500272	ES020ZHUM005500272	Charca de Besana	400006	Coincidente en parte	42,19118	-4,49971	0,04
5500273	ES020ZHUM005500273	Laguna de Ribas	400006	Coincidente en parte	42,16996	-4,52270	0,08
5500274	ES020ZHUM005500274	Charca de Valdemudo	400020	Coincidente en parte	42,13118	-4,55300	0,11
5500275	ES020ZHUM005500275	Laguna del Deseo	400010	Coincidente en parte	42,13506	-4,77833	0,02
5500276	ES020ZHUM005500276	Laguna del Pozo Oscuro	400003	Coincidente en parte	42,97010	-4,65562	0,00
5500277	ES020ZHUM005500277	Lago del Pozo de Curavacas	400003	Coincidente en parte	42,98953	-4,68571	0,03
5500278	ES020ZHUM005500278	Lagunas del Ves	400003	Coincidente en parte	42,98153	-4,70474	0,02
5500279	ES020ZHUM005500279	Laguna de Fuentes Carrionas	400003	Coincidente en parte	43,01502	-4,73259	0,03
5500280	ES020ZHUM005500280	Lago de las Lomas	400003	Coincidente en parte	43,01083	-4,74418	0,02
5500281	ES020ZHUM005500281	Laguna Amor	400007	Coincidente en parte	42,26784	-5,29906	0,01
5500282	ES020ZHUM005500282	Laguna Vallejos	400007	Dinámicamente conectada	42,31288	-5,19660	0,05
5500283	ES020ZHUM005500283	Laguna Velaza	400007	Coincidente en parte	42,49022	-5,20252	0,01
5500284	ES020ZHUM005500284	Pozo Butrero	400001	Coincidente en parte	43,07489	-4,81591	0,00
5500285	ES020ZHUM005500285	Laguna del Gamonal	400007	Coincidente en parte	42,29185	-5,40280	0,02
5500286	ES020ZHUM005500286	Laguna de Cifuentes	400007	Coincidente en parte	42,28320	-5,32092	0,00
5500287	ES020ZHUM005500287	Laguna de los Picos	400007	Coincidente en parte	42,29204	-5,31858	0,00
5500288	ES020ZHUM005500288	Laguna de Linos	400007	Coincidente en parte	42,29644	-5,31570	0,01
5500289	ES020ZHUM005500289	Laguna Grande de Valverde-Enrique	400007	Coincidente en parte	42,29632	-5,32025	0,04
5500290	ES020ZHUM005500290	Laguna Grajalejo de las Matas	400007	Coincidente en parte	42,40302	-5,32519	0,04
5500291	ES020ZHUM005500291	Laguna del Pueblo	400007	Coincidente en parte	42,42362	-5,22153	0,01

Anejo 3. Apéndice VII. Información adicional sobre zonas protegidas

Código ZP MIRAME	Código EU ZP	Nombre Local ZP	Código MSPF	Tipo Asociación MSPF/ ZP14	Latitud	Longitud	Área ZP (km ²)
5500292	ES020ZHUM005500292	Laguna Grande de Bercianos del Real Camino	400007	Coincidente en parte	42,36990	-5,13189	0,17
5500293	ES020ZHUM005500293	Laguna de Villadangos de Páramo	400015	Coincidente en parte	42,51963	-5,77565	0,10
5500294	ES020ZHUM005500294	Laguna de Villagán	400007	Dinámicamente conectada	42,30933	-5,20093	0,08
5500295	ES020ZHUM005500295	Laguna Sentiz	400007	Dinámicamente conectada	42,55622	-5,20715	0,04
5500296	ES020ZHUM005500296	Laguna La Laguna	400005	Dinámicamente conectada	42,49421	-5,62122	0,04
5500297	ES020ZHUM005500297	Laguna del Rey	400005	Dinámicamente conectada	42,46682	-5,66823	0,02
5500298	ES020ZHUM005500298	Laguna de Som	400005	Coincidente en parte	42,45143	-5,71493	0,01
5500299	ES020ZHUM005500299	Laguna Chozas de Arriba	400005	Dinámicamente conectada	42,52061	-5,71335	0,10
5500300	ES020ZHUM005500300	Laguna La Laguna	400012	Coincidente en parte	42,22992	-6,08040	0,01
5500301	ES020ZHUM005500301	Laguna La Laguna	400012	Coincidente en parte	42,20120	-6,49781	0,01
5500302	ES020ZHUM005500302	Lagunas de los Hoyos de Vargas 2	400001	Coincidente en parte	43,01267	-4,76341	0,01
5500303	ES020ZHUM005500303	Lagunas de los Hoyos de Vargas 1	400001	Coincidente en parte	43,01374	-4,76534	0,01
5500304	ES020ZHUM005500304	Lago de Isoba	400001	Coincidente en parte	43,04566	-5,31446	0,03
5500305	ES020ZHUM005500305	Lago del Ausente	400001	Coincidente en parte	43,04345	-5,35294	0,04
5500306	ES020ZHUM005500306	Laguna de las Verdes	400002	Coincidente en parte	43,00325	-6,13852	0,02
5500307	ES020ZHUM005500307	Laguna La Laguna Grande	400002	Dinámicamente conectada	42,97821	-6,19482	0,04
5500308	ES020ZHUM005500308	Laguna de Legua	400027	Coincidente en parte	42,06696	-3,06781	0,01
5500309	ES020ZHUM005500309	Laguna de Haedillo	400027	Coincidente en parte	42,06020	-3,11113	0,02
5500310	ES020ZHUM005500310	Laguna La Tejera	400027	Coincidente en parte	42,06045	-3,07195	0,03
5500311	ES020ZHUM005500311	Laguna del Chorrillo	400060	Coincidente en parte	40,34286	-5,67235	0,00
5500312	ES020ZHUM005500312	El Barquillo de la Laguna	400060	Coincidente en parte	40,31050	-5,67960	0,04
5500313	ES020ZHUM005500313	Laguna del Novillero	400060	Coincidente en parte	40,29297	-5,28961	0,01
5500314	ES020ZHUM005500314	Laguna Cuadrada	400060	Coincidente en parte	40,22109	-5,60144	0,01
5500315	ES020ZHUM005500315	Laguna de El Cancho	400060	Coincidente en parte	40,20220	-5,52379	0,00
5500316	ES020ZHUM005500316	Laguna de El Gutre	400060	Coincidente en parte	40,26028	-5,30128	0,00
5500317	ES020ZHUM005500317	Laguna del Cura	400060	Coincidente en parte	40,28467	-5,16732	0,01
5500318	ES020ZHUM005500318	Turbera de Las Lagunillas	400060	Coincidente en parte	40,28463	-5,31247	0,01
5500319	ES020ZHUM005500319	Laguna de Majalaescoba	400060	Coincidente en parte	40,28046	-5,30421	0,00
5500320	ES020ZHUM005500320	Laguna del Oso	400047	Dinámicamente conectada	40,85522	-4,76399	0,13
5500321	ES020ZHUM005500321	Laguna San Antón	400045	Dinámicamente conectada	40,94728	-4,60686	0,01
5500322	ES020ZHUM005500322	Laguna Bajera. Cinco lagunas 5	400060	Coincidente en parte	40,27066	-5,30031	0,01

Anejo 3. Apéndice VII. Información adicional sobre zonas protegidas

Código ZP MIRAME	Código EU ZP	Nombre Local ZP	Código MSPF	Tipo Asociación MSPF/ ZP14	Latitud	Longitud	Área ZP (km ²)
5500323	ES020ZHUM005500323	Laguna Galana. Cinco lagunas 4	400060	Coincidente en parte	40,26953	-5,30040	0,00
5500324	ES020ZHUM005500324	Laguna Medianera. Cinco lagunas 3	400060	Coincidente en parte	40,26802	-5,30155	0,00
5500325	ES020ZHUM005500325	Laguna Doncella. Cinco lagunas 2	400060	Coincidente en parte	40,26666	-5,30285	0,02
5500326	ES020ZHUM005500326	Laguna Cimera. Cinco lagunas 1	400060	Coincidente en parte	40,26324	-5,30534	0,04
5500327	ES020ZHUM005500327	Laguna de La Nava	400060	Coincidente en parte	40,22915	-5,57420	0,05
5500328	ES020ZHUM005500328	Laguna de los Caballeros	400060	Coincidente en parte	40,21734	-5,58777	0,02
5500329	ES020ZHUM005500329	Lagunas del Trampal III	400060	Coincidente en parte	40,31033	-5,71228	0,07
5500330	ES020ZHUM005500330	Lagunas del Trampal II	400060	Coincidente en parte	40,30874	-5,71656	0,01
5500331	ES020ZHUM005500331	Lagunas del Trampal I	400060	Coincidente en parte	40,30882	-5,72425	0,00
5500332	ES020ZHUM005500332	Lagunilla de Cárdenas	400022	Coincidente en parte	42,08599	-6,89615	0,00
5500333	ES020ZHUM005500333	Laguna de Losteiros	400022	Coincidente en parte	42,12150	-6,83164	0,01
5500334	ES020ZHUM005500334	Lagunas Herbosas 2	400022	Coincidente en parte	42,19068	-6,80614	0,00
5500335	ES020ZHUM005500335	Laguna Roya 2	400022	Coincidente en parte	42,13447	-6,79154	0,01
5500336	ES020ZHUM005500336	Laguna de La Nava de Fuentes	400010	Coincidente en parte	42,06622	-4,75465	3,29
5500337	ES020ZHUM005500337	Laguna de las Salinas	400031	Dinámicamente conectada	41,80367	-5,62583	0,66
5500338	ES020ZHUM005500338	Laguna de Barillos (Lagunas de Villafáfila)	400031	Dinámicamente conectada	41,85536	-5,56771	1,12
5500339	ES020ZHUM005500339	Embalse de Cárdena	400022	Coincidente en parte	42,13104	-6,80012	0,19
5500340	ES020ZHUM005500340	Laguna del Barco	400060	Coincidente en parte	40,23105	-5,60367	0,11
5500341	ES020ZHUM005500341	Laguna de Sotillo	400022	Coincidente en parte	42,09798	-6,77794	0,09
5500342	ES020ZHUM005500342	Laguna de Boada de Campos	400009	Coincidente en parte	41,98225	-4,86119	0,62
5500343	ES020ZHUM005500343	Laguna de Lacillos	400022	Coincidente en parte	42,19753	-6,79482	0,03
5500344	ES020ZHUM005500344	Laguna de Lago	400002	Coincidente en parte	42,90448	-6,08183	0,01
5500345	ES020ZHUM005500345	Laguna de Cal	400015	Coincidente en parte	42,42761	-5,70792	0,01
5500346	ES020ZHUM005500346	Laguna de Ventosa	400022	Coincidente en parte	42,17841	-6,74968	0,01
5500347	ES020ZHUM005500347	Laguna de Cubillas	400022	Coincidente en parte	42,18935	-6,72956	0,00
5500348	ES020ZHUM005500348	Grande, Laguna	400006	Coincidente en parte	42,57581	-4,48265	0,03
5500349	ES020ZHUM005500349	Cernea, Laguna	400012	Coincidente en parte	42,45284	-6,24527	0,01
5500350	ES020ZHUM005500350	La Chana, Laguna	400012	Coincidente en parte	42,38643	-6,34746	0,01
5500351	ES020ZHUM005500351	Corcos, Laguna	400007	Coincidente en parte	42,25359	-5,34613	0,00
5500352	ES020ZHUM005500352	Requejada, Laguna	400033	Coincidente en parte	41,84313	-6,40191	0,00
5500353	ES020ZHUM005500353	Italiano, Laguna del	400024	Coincidente en parte	41,93632	-6,06205	0,02

Anejo 3. Apéndice VII. Información adicional sobre zonas protegidas

Código ZP MIRAME	Código EU ZP	Nombre Local ZP	Código MSPF	Tipo Asociación MSPF/ ZP14	Latitud	Longitud	Área ZP (km ²)
5500354	ES020ZHUM005500354	Aguayo de las Pariciones	400024	Coincidente en parte	41,93767	-6,05090	0,02
5500355	ES020ZHUM005500355	Perro, Laguna del	400024	Coincidente en parte	41,93802	-6,03751	0,01
5500356	ES020ZHUM005500356	Pedrosa, Laguna la	400033	Coincidente en parte	41,82929	-6,37162	0,01
5500357	ES020ZHUM005500357	Campo, Laguna del	400033	Coincidente en parte	41,68249	-6,03901	0,00
5500358	ES020ZHUM005500358	Campo, Charca del	400059	Coincidente en parte	40,76750	-6,01229	0,03
5500359	ES020ZHUM005500359	Laguna de Tolbaños	400061	Dinámicamente conectada	40,75176	-4,59393	0,02
5500360	ES020ZHUM005500360	San Bartolomé, Laguna	400055	Coincidente en parte	40,82231	-4,50710	0,03
5500361	ES020ZHUM005500361	Grande, Laguna	400059	Coincidente en parte	40,64485	-6,35734	0,00
5500362	ES020ZHUM005500362	Laguna Redonda	400047	Dinámicamente conectada	40,82936	-4,86119	0,16
5500363	ES020ZHUM005500363	Lago de Truchillas o Laguna el Lago	400012	Coincidente en parte	42,19050	-6,49330	0,05
5500364	ES020ZHUM005500364	Laguna de Pedredo	400012	Coincidente en parte	42,44279	-6,20663	0,03
5500365	ES020ZHUM005500365	O Torron	400028	Coincidente en parte	41,85547	-7,43925	0,14
5500366	ES020ZHUM005500366	Rio Tamega-5	400028	Coincidente en parte	41,85973	-7,44169	0,08
5500367	ES020ZHUM005500367	Rio Tamega-4	400028	Coincidente en parte	41,86826	-7,44723	0,20
5500368	ES020ZHUM005500368	Rio Tamega-3	400028	Coincidente en parte	41,87961	-7,44422	0,16
5500369	ES020ZHUM005500369	Tramo Porto de Anta-A Aceña	400028	Coincidente en parte	41,89203	-7,44737	0,47
5500370	ES020ZHUM005500370	Lagoeiros	400028	Coincidente en parte	41,90241	-7,44776	0,07
5500371	ES020ZHUM005500371	A Devesa-2	400028	Coincidente en parte	41,90808	-7,45130	0,34
5500372	ES020ZHUM005500372	O Campo	400028	Coincidente en parte	41,91181	-7,45106	0,02
5500373	ES020ZHUM005500373	Campo Do Rio	400028	Coincidente en parte	41,92501	-7,45465	0,30
5500374	ES020ZHUM005500374	Rio Tamega-2	400028	Coincidente en parte	41,93183	-7,45221	0,15
5500375	ES020ZHUM005500375	Rio Tamega-1	400028	Coincidente en parte	41,93581	-7,45252	0,10
5500376	ES020ZHUM005500376	Vilela	400028	Coincidente en parte	41,96544	-7,44461	0,16
5500377	ES020ZHUM005500377	A Fonte de Quiriquiña	400028	Coincidente en parte	41,97253	-7,43929	0,05
5500378	ES020ZHUM005500378	O Bagoeiro	400028	Coincidente en parte	41,98570	-7,43958	0,04
5500379	ES020ZHUM005500379	Embalse de Voltoya	400061	Coincidente en parte	40,67857	-4,45501	1,97
5500380	ES020ZHUM005500380	Turbera de Xan de Llamas	400012	Coincidente en parte	42,30454	-6,33312	1,81
5500381	ES020ZHUM005500381	Turbera de Truchillas	400012	Coincidente en parte	42,20525	-6,49933	0,03
5500382	ES020ZHUM005500382	Turbera de Sel de la Fuente	400003	Coincidente en parte	42,98107	-4,36417	0,04
5500383	ES020ZHUM005500383	Embalse de Aguilar de Campoo	400004	Coincidente en parte	42,80910	-4,32263	16,37
5500384	ES020ZHUM005500384	Laguna de Ucieza	400006	Coincidente en parte	42,24229	-4,43101	0,01

Código ZP MIRAME	Código EU ZP	Nombre Local ZP	Código MSPF	Tipo Asociación MSPF/ ZP14	Latitud	Longitud	Área ZP (km ²)
5500385	ES020ZHUM005500385	Charca del Paramillo	400010	Coincidente en parte	42,10791	-4,55486	0,01
5500386	ES020ZHUM005500386	Charca del Hoyo de San Andrés	400010	Coincidente en parte	42,09811	-4,55564	0,01
5500387	ES020ZHUM005500387	Embalse de Santa Teresa	400058	Coincidente en parte	40,60208	-5,58646	25,82
5500688	ES020ZHUM005500688	Azud de Riobobos	400048	Coincidente en parte	40,99390	-5,30269	3,32
5500689	ES020ZHUM005500689	Embalse de Linares del Arroyo	400042	Coincidente en parte	41,50612	-3,52981	4,41
5500689	ES020ZHUM005500689	Embalse de Linares del Arroyo	400049	Coincidente en parte	41,50612	-3,52981	4,41
5500690	ES020ZHUM005500690	Laguna de Villaciervos	400035	Coincidente en parte	41,76387	-2,62633	0,00
5500691	ES020ZHUM005500691	Embalse de San José	400041	Coincidente en parte	41,40443	-5,25050	1,29
5500692	ES020ZHUM005500692	Embalse de la Santa Espina	400032	Coincidente en parte	41,75588	-5,07452	0,05
5500694	ES020ZHUM005500694	Embalse de Puente Porto	400022	Coincidente en parte	42,10862	-6,82702	1,14
5500695	ES020ZHUM005500695	Embalse de Garandones	400022	Coincidente en parte	42,13688	-6,78597	0,17
5500696	ES020ZHUM005500696	Embalse de Playa	400022	Coincidente en parte	42,12287	-6,81243	0,09
5500697	ES020ZHUM005500697	Embalse de Vega de Tera	400022	Coincidente en parte	42,18041	-6,78167	0,12
5500698	ES020ZHUM005500698	Embalse Vega de Conde	400022	Coincidente en parte	42,20546	-6,76449	0,22

Tabla 14. Caracterización de las zonas protegidas por Zonas Húmedas en masas de agua subterránea

1.12. Zonas protegidas por Lugares de interés geológico

Código ZP MIRAME	Código EU ZP	Nombre Local ZP	Código MSPF	Tipo Asociación MSPF/ ZP15	Latitud	Longitud	Área ZP (km ²)
7800001		Atapuerca (VP006)	-	-	42,34863	-3,51485	1,72
7800002		Bosque Carbonifero de Verdeña (CC003)	-	-	42,94642	-4,47416	0,10
7800004		Olistostromas de la Unidad de Pisuerga-Carrion (Olistolitos de la Fm Perapertu) (CC004)	-	-	42,90426	-4,35871	2,68
7800005		Olistostromas de la Unidad de Pisuerga-Carrion (Olistolitos de la Fm Brañosera) (CC004b)	-	-	42,91461	-4,44350	4,86
7800006		El Manto del Esla en Primajas (OV001)	-	-	42,91234	-5,19986	13,59
7800007		El Manto del Esla en Valdore y Verdiago (OV001b) (1)	30400822	Coincidente en parte	42,86760	-5,15942	10,19
7800008		El Manto del Esla en Peña Rionda y Santa Olaja de la Varga (OV001c)	30400077	Coincidente en parte	42,87523	-5,11130	20,58
7800009		Paleozoico del valle del Rio Luna (PZ002)	30400837	Coincidente en parte	42,85768	-5,86224	15,41
7800009		Paleozoico del valle del Rio Luna (PZ002)	30800647	Coincidente en parte	42,85768	-5,86224	15,41
7800010		Arribes del Duero (RF002)	30400352	Coincidente en parte	41,29587	-6,42827	622,59
7800010		Arribes del Duero (RF002)	30400412	Coincidente en parte	41,29587	-6,42827	622,59
7800010		Arribes del Duero (RF002)	30400414	Coincidente en parte	41,29587	-6,42827	622,59
7800010		Arribes del Duero (RF002)	30400426	Coincidente en parte	41,29587	-6,42827	622,59
7800010		Arribes del Duero (RF002)	30400480	Coincidente en parte	41,29587	-6,42827	622,59
7800010		Arribes del Duero (RF002)	30400483	Coincidente en parte	41,29587	-6,42827	622,59
7800010		Arribes del Duero (RF002)	30400495	Coincidente en parte	41,29587	-6,42827	622,59
7800010		Arribes del Duero (RF002)	30400511	Coincidente en parte	41,29587	-6,42827	622,59
7800010		Arribes del Duero (RF002)	30400513	Coincidente en parte	41,29587	-6,42827	622,59
7800010		Arribes del Duero (RF002)	30400526	Coincidente en parte	41,29587	-6,42827	622,59
7800010		Arribes del Duero (RF002)	30400528	Coincidente en parte	41,29587	-6,42827	622,59
7800010		Arribes del Duero (RF002)	30800509	Coincidente en parte	41,29587	-6,42827	622,59
7800010		Arribes del Duero (RF002)	30800670	Coincidente en parte	41,29587	-6,42827	622,59
7800010		Arribes del Duero (RF002)	30800671	Coincidente en parte	41,29587	-6,42827	622,59
7800010		Arribes del Duero (RF002)	30800678	Coincidente en parte	41,29587	-6,42827	622,59
7800010		Arribes del Duero (RF002)	30800679	Coincidente en parte	41,29587	-6,42827	622,59

¹⁵ dentro ZP, coincidente en parte, dinamicamente conectada

Código ZP MIRAME	Código EU ZP	Nombre Local ZP	Código MSPF	Tipo Asociación MSPF/ ZP15	Latitud	Longitud	Área ZP (km ²)
7800010		Arribes del Duero (RF002)	30800712	Coincidente en parte	41,29587	-6,42827	622,59
7800010		Arribes del Duero (RF002)	30800713	Coincidente en parte	41,29587	-6,42827	622,59
7800010		Arribes del Duero (RF002)	30800714	Coincidente en parte	41,29587	-6,42827	622,59
7800011		Cueva de Valporquero (SK008)	-	-	42,90805	-5,55022	0,81
7800012		Yacimiento de Villacastin (VP003)	-	-	40,79480	-4,37269	0,27

Tabla 15. Caracterización de las zonas protegidas por Lugares de interés geológico en masas de agua superficial

1.13. Zonas protegidas por Reservas de la Biosfera

Código ZP MIRAME	Código EU ZP	Nombre Local ZP	Código MSPF	Tipo Asociación MSPF/ ZP16	Latitud	Longitud	Área ZP (km ²)
	6_MAB	LOS ARGÜELLOS	30400011	Coincidente en parte	42,96703	-5,49614	332,35
	6_MAB	LOS ARGÜELLOS	30400021	Coincidente en parte	42,96703	-5,49614	332,35
	6_MAB	LOS ARGÜELLOS	30400024	Coincidente en parte	42,96703	-5,49614	332,35
	6_MAB	LOS ARGÜELLOS	30400032	Coincidente en parte	42,96703	-5,49614	332,35
	6_MAB	LOS ARGÜELLOS	30400033	Coincidente en parte	42,96703	-5,49614	332,35
	6_MAB	LOS ARGÜELLOS	30400823	Coincidente en parte	42,96703	-5,49614	332,35
	6_MAB	LOS ARGÜELLOS	30400824	Coincidente en parte	42,96703	-5,49614	332,35
	13_MAB	EL ALTO BERNESGA	30400010	Coincidente en parte	42,92540	-5,69899	333,72
	13_MAB	EL ALTO BERNESGA	30400013	Coincidente en parte	42,92540	-5,69899	333,72
	13_MAB	EL ALTO BERNESGA	30400014	Coincidente en parte	42,92540	-5,69899	333,72
	13_MAB	EL ALTO BERNESGA	30400015	Coincidente en parte	42,92540	-5,69899	333,72
	13_MAB	EL ALTO BERNESGA	30400016	Coincidente en parte	42,92540	-5,69899	333,72
	13_MAB	EL ALTO BERNESGA	30400017	Coincidente en parte	42,92540	-5,69899	333,72
	13_MAB	EL ALTO BERNESGA	30400811	Coincidente en parte	42,92540	-5,69899	333,72
	13_MAB	EL ALTO BERNESGA	30800646	Coincidente en parte	42,92540	-5,69899	333,72
	23_MAB	BABIA	30400006	Coincidente en parte	42,97903	-6,08554	380,79
	23_MAB	BABIA	30400022	Coincidente en parte	42,97903	-6,08554	380,79
	23_MAB	BABIA	30400023	Coincidente en parte	42,97903	-6,08554	380,79
	23_MAB	BABIA	30400035	Coincidente en parte	42,97903	-6,08554	380,79
	25_MAB	VALLES DE OMAÑA Y LUNA	30400023	Coincidente en parte	42,83075	-6,01424	811,06
	25_MAB	VALLES DE OMAÑA Y LUNA	30400054	Coincidente en parte	42,83075	-6,01424	811,06
	25_MAB	VALLES DE OMAÑA Y LUNA	30400058	Coincidente en parte	42,83075	-6,01424	811,06
	25_MAB	VALLES DE OMAÑA Y LUNA	30400059	Coincidente en parte	42,83075	-6,01424	811,06
	25_MAB	VALLES DE OMAÑA Y LUNA	30400060	Coincidente en parte	42,83075	-6,01424	811,06
	25_MAB	VALLES DE OMAÑA Y LUNA	30400061	Coincidente en parte	42,83075	-6,01424	811,06
	25_MAB	VALLES DE OMAÑA Y LUNA	30400063	Coincidente en parte	42,83075	-6,01424	811,06

¹⁶ dentro ZP, coincidente en parte, dinamicamente conectada

Anejo 3. Apéndice VII. Información adicional sobre zonas protegidas

Código ZP MIRAME	Código EU ZP	Nombre Local ZP	Código MSPF	Tipo Asociación MSPF/ ZP16	Latitud	Longitud	Área ZP (km ²)
	25_MAB	VALLES DE OMAÑA Y LUNA	30400064	Coincidente en parte	42,83075	-6,01424	811,06
	25_MAB	VALLES DE OMAÑA Y LUNA	30400065	Coincidente en parte	42,83075	-6,01424	811,06
	25_MAB	VALLES DE OMAÑA Y LUNA	30400074	Coincidente en parte	42,83075	-6,01424	811,06
	25_MAB	VALLES DE OMAÑA Y LUNA	30400837	Coincidente en parte	42,83075	-6,01424	811,06
	25_MAB	VALLES DE OMAÑA Y LUNA	30800647	Coincidente en parte	42,83075	-6,01424	811,06
	26_MAB	SIERRAS DE BEJAR Y FRANCIA	30400570	Coincidente en parte	40,50759	-5,86490	1.990,73
	26_MAB	SIERRAS DE BEJAR Y FRANCIA	30400582	Coincidente en parte	40,50759	-5,86490	1.990,73
	26_MAB	SIERRAS DE BEJAR Y FRANCIA	30400583	Coincidente en parte	40,50759	-5,86490	1.990,73
	26_MAB	SIERRAS DE BEJAR Y FRANCIA	30400584	Coincidente en parte	40,50759	-5,86490	1.990,73
	26_MAB	SIERRAS DE BEJAR Y FRANCIA	30400585	Coincidente en parte	40,50759	-5,86490	1.990,73
	26_MAB	SIERRAS DE BEJAR Y FRANCIA	30400590	Coincidente en parte	40,50759	-5,86490	1.990,73
	26_MAB	SIERRAS DE BEJAR Y FRANCIA	30400592	Coincidente en parte	40,50759	-5,86490	1.990,73
	26_MAB	SIERRAS DE BEJAR Y FRANCIA	30400599	Coincidente en parte	40,50759	-5,86490	1.990,73
	26_MAB	SIERRAS DE BEJAR Y FRANCIA	30400615	Coincidente en parte	40,50759	-5,86490	1.990,73
	26_MAB	SIERRAS DE BEJAR Y FRANCIA	30400616	Coincidente en parte	40,50759	-5,86490	1.990,73
	26_MAB	SIERRAS DE BEJAR Y FRANCIA	30400620	Coincidente en parte	40,50759	-5,86490	1.990,73
	26_MAB	SIERRAS DE BEJAR Y FRANCIA	30400624	Coincidente en parte	40,50759	-5,86490	1.990,73
	26_MAB	SIERRAS DE BEJAR Y FRANCIA	30400627	Coincidente en parte	40,50759	-5,86490	1.990,73
	26_MAB	SIERRAS DE BEJAR Y FRANCIA	30400630	Coincidente en parte	40,50759	-5,86490	1.990,73
	26_MAB	SIERRAS DE BEJAR Y FRANCIA	30400685	Coincidente en parte	40,50759	-5,86490	1.990,73
	45_MAB	REAL SITIO DE SAN ILDEFONSO - EL ESPINAR	30400547	Coincidente en parte	40,77884	-4,14003	343,92
	45_MAB	REAL SITIO DE SAN ILDEFONSO - EL ESPINAR	30400548	Coincidente en parte	40,77884	-4,14003	343,92
	45_MAB	REAL SITIO DE SAN ILDEFONSO - EL ESPINAR	30400565	Coincidente en parte	40,77884	-4,14003	343,92
	45_MAB	REAL SITIO DE SAN ILDEFONSO - EL ESPINAR	30400573	Coincidente en parte	40,77884	-4,14003	343,92
	45_MAB	REAL SITIO DE SAN ILDEFONSO - EL ESPINAR	30400579	Coincidente en parte	40,77884	-4,14003	343,92
	45_MAB	REAL SITIO DE SAN ILDEFONSO - EL ESPINAR	30400819	Coincidente en parte	40,77884	-4,14003	343,92
	45_MAB	REAL SITIO DE SAN ILDEFONSO - EL ESPINAR	30400820	Coincidente en parte	40,77884	-4,14003	343,92
	45_MAB	REAL SITIO DE SAN ILDEFONSO - EL ESPINAR	30800681	Coincidente en parte	40,77884	-4,14003	343,92
	46_MAB 99_MAB	TRANSFRONTERIZA MESETA IBÉRICA	30400207	Coincidente en parte	41,58914	-6,43354	4.750,23
	46_MAB 99_MAB	TRANSFRONTERIZA MESETA IBÉRICA	30400211	Coincidente en parte	41,48876	-6,85431	6.572,67

Anejo 3. Apéndice VII. Información adicional sobre zonas protegidas

Código ZP MIRAME	Código EU ZP	Nombre Local ZP	Código MSPF	Tipo Asociación MSPF/ ZP16	Latitud	Longitud	Área ZP (km ²)
	46_MAB 99_MAB	TRANSFRONTERIZA MESETA IBÉRICA	30400214	Coincidente en parte	41,48876	-6,85431	6.572,67
	46_MAB 99_MAB	TRANSFRONTERIZA MESETA IBÉRICA	30400239	Coincidente en parte	41,48876	-6,85431	6.572,67
	46_MAB 99_MAB	TRANSFRONTERIZA MESETA IBÉRICA	30400240	Coincidente en parte	41,48876	-6,85431	6.572,67
	46_MAB 99_MAB	TRANSFRONTERIZA MESETA IBÉRICA	30400255	Coincidente en parte	41,48876	-6,85431	6.572,67
	46_MAB 99_MAB	TRANSFRONTERIZA MESETA IBÉRICA	30400267	Coincidente en parte	41,48876	-6,85431	6.572,67
	46_MAB 99_MAB	TRANSFRONTERIZA MESETA IBÉRICA	30400270	Coincidente en parte	41,48876	-6,85431	6.572,67
	46_MAB 99_MAB	TRANSFRONTERIZA MESETA IBÉRICA	30400271	Coincidente en parte	41,48876	-6,85431	6.572,67
	46_MAB 99_MAB	TRANSFRONTERIZA MESETA IBÉRICA	30400280	Coincidente en parte	41,48876	-6,85431	6.572,67
	46_MAB 99_MAB	TRANSFRONTERIZA MESETA IBÉRICA	30400281	Coincidente en parte	41,48876	-6,85431	6.572,67
	46_MAB 99_MAB	TRANSFRONTERIZA MESETA IBÉRICA	30400282	Coincidente en parte	41,48876	-6,85431	6.572,67
	46_MAB 99_MAB	TRANSFRONTERIZA MESETA IBÉRICA	30400283	Coincidente en parte	41,48876	-6,85431	6.572,67
	46_MAB 99_MAB	TRANSFRONTERIZA MESETA IBÉRICA	30400284	Coincidente en parte	41,48876	-6,85431	6.572,67
	46_MAB 99_MAB	TRANSFRONTERIZA MESETA IBÉRICA	30400286	Coincidente en parte	41,48876	-6,85431	6.572,67
	46_MAB 99_MAB	TRANSFRONTERIZA MESETA IBÉRICA	30400294	Coincidente en parte	41,48876	-6,85431	6.572,67
	46_MAB 99_MAB	TRANSFRONTERIZA MESETA IBÉRICA	30400295	Coincidente en parte	41,48876	-6,85431	6.572,67
	46_MAB 99_MAB	TRANSFRONTERIZA MESETA IBÉRICA	30400299	Coincidente en parte	41,48876	-6,85431	6.572,67
	46_MAB 99_MAB	TRANSFRONTERIZA MESETA IBÉRICA	30400300	Coincidente en parte	41,48876	-6,85431	6.572,67
	46_MAB 99_MAB	TRANSFRONTERIZA MESETA IBÉRICA	30400301	Coincidente en parte	41,48876	-6,85431	6.572,67
	46_MAB 99_MAB	TRANSFRONTERIZA MESETA IBÉRICA	30400318	Coincidente en parte	41,48876	-6,85431	6.572,67
	46_MAB 99_MAB	TRANSFRONTERIZA MESETA IBÉRICA	30400336	Coincidente en parte	41,48876	-6,85431	6.572,67

Anejo 3. Apéndice VII. Información adicional sobre zonas protegidas

Código ZP MIRAME	Código EU ZP	Nombre Local ZP	Código MSPF	Tipo Asociación MSPF/ ZP16	Latitud	Longitud	Área ZP (km ²)
	46_MAB 99_MAB	TRANSFRONTERIZA MESETA IBÉRICA	30400337	Coincidente en parte	41,48876	-6,85431	6.572,67
	46_MAB 99_MAB	TRANSFRONTERIZA MESETA IBÉRICA	30400352	Coincidente en parte	41,48876	-6,85431	6.572,67
	46_MAB 99_MAB	TRANSFRONTERIZA MESETA IBÉRICA	30400408	Coincidente en parte	41,48876	-6,85431	6.572,67
	46_MAB 99_MAB	TRANSFRONTERIZA MESETA IBÉRICA	30400412	Coincidente en parte	41,48876	-6,85431	6.572,67
	46_MAB 99_MAB	TRANSFRONTERIZA MESETA IBÉRICA	30400414	Coincidente en parte	41,48876	-6,85431	6.572,67
	46_MAB 99_MAB	TRANSFRONTERIZA MESETA IBÉRICA	30400425	Coincidente en parte	41,48876	-6,85431	6.572,67
	46_MAB 99_MAB	TRANSFRONTERIZA MESETA IBÉRICA	30400426	Coincidente en parte	41,48876	-6,85431	6.572,67
	46_MAB 99_MAB	TRANSFRONTERIZA MESETA IBÉRICA	30400437	Coincidente en parte	41,48876	-6,85431	6.572,67
	46_MAB 99_MAB	TRANSFRONTERIZA MESETA IBÉRICA	30400458	Coincidente en parte	41,48876	-6,85431	6.572,67
	46_MAB 99_MAB	TRANSFRONTERIZA MESETA IBÉRICA	30400464	Coincidente en parte	41,48876	-6,85431	6.572,67
	46_MAB 99_MAB	TRANSFRONTERIZA MESETA IBÉRICA	30400477	Coincidente en parte	41,48876	-6,85431	6.572,67
	46_MAB 99_MAB	TRANSFRONTERIZA MESETA IBÉRICA	30400478	Coincidente en parte	41,48876	-6,85431	6.572,67
	46_MAB 99_MAB	TRANSFRONTERIZA MESETA IBÉRICA	30400479	Coincidente en parte	41,48876	-6,85431	6.572,67
	46_MAB 99_MAB	TRANSFRONTERIZA MESETA IBÉRICA	30400480	Coincidente en parte	41,48876	-6,85431	6.572,67
	46_MAB 99_MAB	TRANSFRONTERIZA MESETA IBÉRICA	30400483	Coincidente en parte	41,48876	-6,85431	6.572,67
	46_MAB 99_MAB	TRANSFRONTERIZA MESETA IBÉRICA	30400495	Coincidente en parte	41,48876	-6,85431	6.572,67
	46_MAB 99_MAB	TRANSFRONTERIZA MESETA IBÉRICA	30400511	Coincidente en parte	41,48876	-6,85431	6.572,67
	46_MAB 99_MAB	TRANSFRONTERIZA MESETA IBÉRICA	30400512	Coincidente en parte	41,48876	-6,85431	6.572,67
	46_MAB 99_MAB	TRANSFRONTERIZA MESETA IBÉRICA	30400513	Coincidente en parte	41,48876	-6,85431	6.572,67
	46_MAB 99_MAB	TRANSFRONTERIZA MESETA IBÉRICA	30400523	Coincidente en parte	41,48876	-6,85431	6.572,67

Anejo 3. Apéndice VII. Información adicional sobre zonas protegidas

Código ZP MIRAME	Código EU ZP	Nombre Local ZP	Código MSPF	Tipo Asociación MSPF/ ZP16	Latitud	Longitud	Área ZP (km ²)
	46_MAB 99_MAB	TRANSFRONTERIZA MESETA IBÉRICA	30400524	Coincidente en parte	41,48876	-6,85431	6.572,67
	46_MAB 99_MAB	TRANSFRONTERIZA MESETA IBÉRICA	30400525	Coincidente en parte	41,48876	-6,85431	6.572,67
	46_MAB 99_MAB	TRANSFRONTERIZA MESETA IBÉRICA	30400526	Coincidente en parte	41,48876	-6,85431	6.572,67
	46_MAB 99_MAB	TRANSFRONTERIZA MESETA IBÉRICA	30400527	Coincidente en parte	41,48876	-6,85431	6.572,67
	46_MAB 99_MAB	TRANSFRONTERIZA MESETA IBÉRICA	30400528	Coincidente en parte	41,48876	-6,85431	6.572,67
	46_MAB 99_MAB	TRANSFRONTERIZA MESETA IBÉRICA	30400539	Coincidente en parte	41,48876	-6,85431	6.572,67
	46_MAB 99_MAB	TRANSFRONTERIZA MESETA IBÉRICA	30400561	Coincidente en parte	41,48876	-6,85431	6.572,67
	46_MAB 99_MAB	TRANSFRONTERIZA MESETA IBÉRICA	30400562	Coincidente en parte	41,48876	-6,85431	6.572,67
	46_MAB 99_MAB	TRANSFRONTERIZA MESETA IBÉRICA	30400563	Coincidente en parte	41,48876	-6,85431	6.572,67
	46_MAB 99_MAB	TRANSFRONTERIZA MESETA IBÉRICA	30400564	Coincidente en parte	41,48876	-6,85431	6.572,67
	46_MAB 99_MAB	TRANSFRONTERIZA MESETA IBÉRICA	30400567	Coincidente en parte	41,48876	-6,85431	6.572,67
	46_MAB 99_MAB	TRANSFRONTERIZA MESETA IBÉRICA	30400581	Coincidente en parte	41,48876	-6,85431	6.572,67
	46_MAB 99_MAB	TRANSFRONTERIZA MESETA IBÉRICA	30400710	Coincidente en parte	41,48876	-6,85431	6.572,67
	46_MAB 99_MAB	TRANSFRONTERIZA MESETA IBÉRICA	30400803	Coincidente en parte	41,48876	-6,85431	6.572,67
	46_MAB 99_MAB	TRANSFRONTERIZA MESETA IBÉRICA	30400807	Coincidente en parte	41,48876	-6,85431	6.572,67
	46_MAB 99_MAB	TRANSFRONTERIZA MESETA IBÉRICA	30800509	Coincidente en parte	41,48876	-6,85431	6.572,67
	46_MAB 99_MAB	TRANSFRONTERIZA MESETA IBÉRICA	30400807	Coincidente en parte	41,48876	-6,85431	6.572,67
	46_MAB 99_MAB	TRANSFRONTERIZA MESETA IBÉRICA	30800509	Coincidente en parte	41,48876	-6,85431	6.572,67
	46_MAB 99_MAB	TRANSFRONTERIZA MESETA IBÉRICA	30800660	Coincidente en parte	41,48876	-6,85431	6.572,67
	46_MAB 99_MAB	TRANSFRONTERIZA MESETA IBÉRICA	30800661	Coincidente en parte	41,48876	-6,85431	6.572,67

Código ZP MIRAME	Código EU ZP	Nombre Local ZP	Código MSPF	Tipo Asociación MSPF/ ZP16	Latitud	Longitud	Área ZP (km ²)
	46_MAB 99_MAB	TRANSFRONTERIZA MESETA IBÉRICA	30800662	Coincidente en parte	41,48876	-6,85431	6.572,67
	46_MAB 99_MAB	TRANSFRONTERIZA MESETA IBÉRICA	30800663	Coincidente en parte	41,48876	-6,85431	6.572,67
	46_MAB 99_MAB	TRANSFRONTERIZA MESETA IBÉRICA	30800666	Coincidente en parte	41,48876	-6,85431	6.572,67
	46_MAB 99_MAB	TRANSFRONTERIZA MESETA IBÉRICA	30800670	Coincidente en parte	41,48876	-6,85431	6.572,67
	46_MAB 99_MAB	TRANSFRONTERIZA MESETA IBÉRICA	30800672	Coincidente en parte	41,48876	-6,85431	6.572,67
	46_MAB 99_MAB	TRANSFRONTERIZA MESETA IBÉRICA	30800676	Coincidente en parte	41,48876	-6,85431	6.572,67
	46_MAB 99_MAB	TRANSFRONTERIZA MESETA IBÉRICA	30800678	Coincidente en parte	41,48876	-6,85431	6.572,67
	46_MAB 99_MAB	TRANSFRONTERIZA MESETA IBÉRICA	30800679	Coincidente en parte	41,48876	-6,85431	6.572,67
	46_MAB 99_MAB	TRANSFRONTERIZA MESETA IBÉRICA	30800712	Coincidente en parte	41,48876	-6,85431	6.572,67
	46_MAB 99_MAB	TRANSFRONTERIZA MESETA IBÉRICA	30800713	Coincidente en parte	41,48876	-6,85431	6.572,67
	46_MAB 99_MAB	TRANSFRONTERIZA MESETA IBÉRICA	30800714	Coincidente en parte	41,48876	-6,85431	6.572,67
	46_MAB 99_MAB	TRANSFRONTERIZA MESETA IBÉRICA	101101	Coincidente en parte	41,48876	-6,85431	6.572,67
	46_MAB 99_MAB	TRANSFRONTERIZA MESETA IBÉRICA	101104	Coincidente en parte	41,48876	-6,85431	6.572,67
	46_MAB 99_MAB	TRANSFRONTERIZA MESETA IBÉRICA	101105	Coincidente en parte	41,48876	-6,85431	6.572,67
	46_MAB 99_MAB	TRANSFRONTERIZA MESETA IBÉRICA	101109	Coincidente en parte	41,48876	-6,85431	6.572,67

Tabla 16. Caracterización de las zonas protegidas por Reservas de la Biosfera en masas de agua superficial