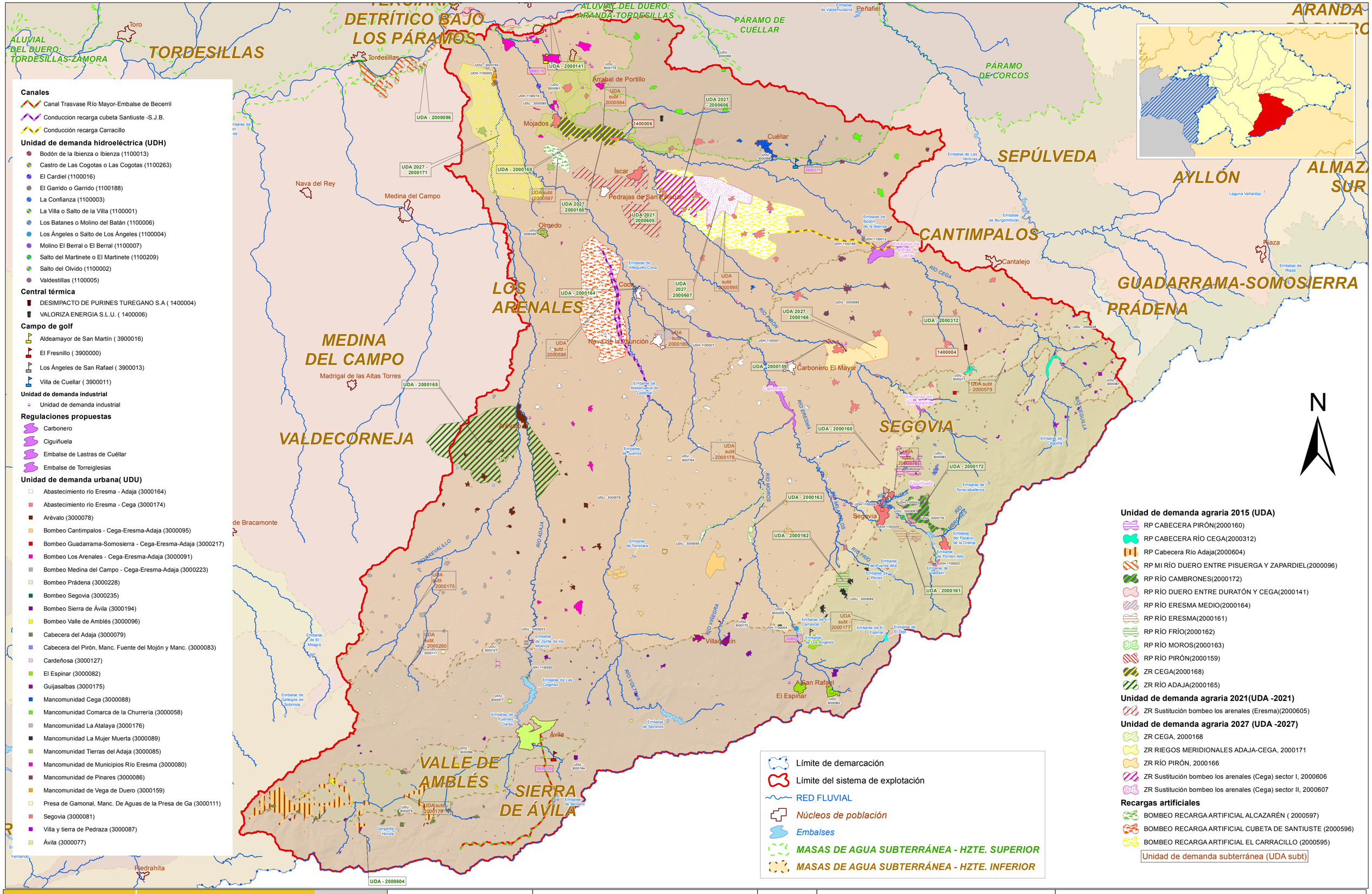

Canales

- Canal Trasvase Río Mayor-Embalse de Becerril
- Conduccion recarga cubeta Santiuste -S.J.B.
- Conducción recarga Carracillo

Unidad de demanda hidroeléctrica (UDH)

- Bodón de la Ibienza o Ibienza (1100013)
- Castro de Las Cogotas o Las Cogotas (1100263)
- El Cardiel (1100016)
- El Garrido o Garrido (1100188)
- La Confianza (1100003)
- La Villa o Salto de la Villa (1100001)
- Los Batanes o Molino del Batán (1100006)
- Los Ángeles o Salto de Los Ángeles (1100004)
- Molino El Berral o El Berral (1100007)
- Salto del Martinete o El Martinete (1100209)
- Salto del Olvido (1100002)
- Valdestillas (1100005)

Central térmica

- DESIMPACTO DE PURINES TUREGANO S.A (1400004)
- VALORIZA ENERGIA S.L.U. (1400006)

Campo de golf

- Aldeamayor de San Martín (3900016)
- El Fresnillo (3900000)
- Los Ángeles de San Rafael (3900013)
- Villa de Cuellar (3900011)

Unidad de demanda industrial

- Unidad de demanda industrial

Regulaciones propuestas

- Carbonero
- Ciguiñuela
- Embalse de Lastras de Cuéllar
- Embalse de Torreiglesias

Unidad de demanda urbana(UDU)

- Abastecimiento río Eresma - Adaja (3000164)
- Abastecimiento río Eresma - Cega (3000174)
- Arévalo (3000078)
- Bombeo Cantimpalos - Cega-Eresma-Adaja (3000095)
- Bombeo Guadarrama-Somosierra - Cega-Eresma-Adaja (3000217)
- Bombeo Los Arenales - Cega-Eresma-Adaja (3000091)
- Bombeo Medina del Campo - Cega-Eresma-Adaja (3000223)
- Bombeo Prádena (3000228)
- Bombeo Segovia (3000235)
- Bombeo Sierra de Ávila (3000194)
- Bombeo Valle de Amblés (3000096)
- Cabecera del Adaja (3000079)
- Cabecera del Pirón, Manc. Fuente del Mojón y Manc. (3000083)
- Cardeñosa (3000127)
- El Espinar (3000082)
- Guijasalbas (3000175)
- Mancomunidad Cega (3000088)
- Mancomunidad Comarca de la Churrería (3000058)
- Mancomunidad La Atalaya (3000176)
- Mancomunidad La Mujer Muerta (3000089)
- Mancomunidad Tierras del Adaja (3000085)
- Mancomunidad de Municipios Río Eresma (3000080)
- Mancomunidad de Pinares (3000086)
- Mancomunidad de Vega de Duero (3000159)
- Presa de Gamonal, Manc. De Aguas de la Presa de Ga (3000111)
- Segovia (3000081)
- Villa y tierra de Pedraza (3000087)
- Ávila (3000077)

Unidad de demanda agraria 2015 (UDA)

- RP CABECERA PIRÓN(2000160)
- RP CABECERA RÍO CEGA(2000312)
- RP Cabecera Río Adaja(2000604)
- RP MI RÍO DUERO ENTRE PISUERGA Y ZAPARDIEL(2000096)
- RP RÍO CAMBRONES(2000172)
- RP RÍO DUERO ENTRE DURATÓN Y CEGA(2000141)
- RP RÍO ERESMA MEDIO(2000164)
- RP RÍO ERESMA(2000161)
- RP RÍO FRÍO(2000162)
- RP RÍO MOROS(2000163)
- RP RÍO PIRÓN(2000159)
- ZR CEGA(2000168)
- ZR RÍO ADAJA(2000165)

Unidad de demanda agraria 2021(UDA -2021)

- ZR Sustitución bombeo los arenales (Eresma)(2000605)

Unidad de demanda agraria 2027 (UDA -2027)

- ZR CEGA, 2000168
- ZR RIEGOS MERIDIONALES ADAJA-CEGA, 2000171
- ZR RÍO PIRÓN, 2000166
- ZR Sustitución bombeo los arenales (Cega) sector I, 2000606
- ZR Sustitución bombeo los arenales (Cega) sector II, 2000607

Recargas artificiales

- BOMBEO RECARGA ARTIFICIAL ALCAZARÉN (2000597)
- BOMBEO RECARGA ARTIFICIAL CUBETA DE SANTIUSTE (2000596)
- BOMBEO RECARGA ARTIFICIAL EL CARRACILLO (2000595)

Unidad de demanda subterránea (UDA subt)

GOBIERNO DE ESPAÑA

MINISTERIO DE AGRICULTURA, ALIMENTACIÓN Y MEDIO AMBIENTE

CONFEDERACIÓN HIDROGRÁFICA DEL DUERO

PLAN HIDROLÓGICO 2015 - 2021

Título: SISTEMA DE EXPLOTACIÓN CEGA - ERESMA - ADAJA

Nº de mapa: 4-11

Fecha: Julio de 2015
Fuente: CHD

Escala gráfica: 0 5 10 15 20 km