

INFORME MENSUAL DE SEGUIMIENTO DEL PLAN ESPECIAL DE SEQUÍA EN LA PARTE ESPAÑOLA DE LA DEMARCACIÓN HIDROGRÁFICA DEL DUERO

**Situación al inicio del mes de abril de 2019
(Datos a 31 de marzo de 2019)**

En Valladolid, abril de 2019



DATOS CONTROL DEL DOCUMENTO

Título del Documento	Informe Mensual de Seguimiento del Plan Especial de Sequía en la parte española de la Demarcación Hidrográfica del Duero
Nombre del Archivo	InformeMensual
Version	V01
Revisión	R01
Fecha del Documento(fecha de creación)	2019-04-09

Entidad Destino: Confederación Hidrográfica del Duero, O.A.

Control de versiones

Versión	Revisión	Fecha	Comentarios
V01	R01	2019-04-09	Revisión general

1 SITUACIÓN GENERAL DE LA DEMARCACIÓN

Siguiendo las indicaciones recogidas en la Instrucción Técnica para la elaboración de los Planes Especiales de Sequía, a partir de la ponderación agregada de los indicadores de cada unidad territorial de análisis se deben calcular dos indicadores de demarcación, uno para informar globalmente sobre la sequía prolongada y otro para informar globalmente sobre la escasez.

Sequía Prolongada			Escasez			Sequía Extraordinaria	
UTS	Is	Situación	UTE	Ie	Situación	Condiciones	Declaración
UTS 01.- Támega-Manzanas	0.34	Normalidad	UTE 01.- Támega-Manzanas	0.34	Prealerta	NO	NO
UTS 02.- Tera	0.32	Normalidad	UTE 02.- Tera	0.71	Normalidad	NO	NO
UTS 03.- Órbigo	0.30	Normalidad	UTE 03.- Órbigo	0.86	Normalidad	NO	NO
UTS 04.- Esla	0.35	Normalidad	UTE 04.1.- Torío y Bernesga	0.38	Prealerta	NO	NO
			UTE 04.2.- Esla	0.93	Normalidad	NO	NO
UTS 05.- Carrión	0.29	Sequía Prolongada	UTE 05.- Carrión	0.79	Normalidad	NO	NO
UTS 06.- Pisuerga	0.26	Sequía Prolongada	UTE 06.- Pisuerga	0.55	Normalidad	NO	NO
UTS 07.- Arlanza	0.42	Normalidad	UTE 07.- Arlanza	0.78	Normalidad	NO	NO
UTS 08.- Alto Duero	0.39	Normalidad	UTE 08.- Alto Duero	0.79	Normalidad	NO	NO
UTS 09.- Riaza-Duratón	0.36	Normalidad	UTE 09.- Riaza-Duratón	0.67	Normalidad	NO	NO
UTS 10.- Cega-Eresma-Adaja	0.34	Normalidad	UTE 10.1.- Cega	0.32	Prealerta	NO	NO
			UTE 10.2.- Eresma	0.91	Normalidad	NO	NO
			UTE 10.3.- Adaja	0.22	Alerta	NO	NO
UTS 11.- Bajo Duero	0.22	Sequía Prolongada	UTE 11.- Bajo Duero	0.63	Normalidad	NO	NO
UTS 12.- Tormes	0.20	Sequía Prolongada	UTE 12.1.- Alto Tormes	0.21	Alerta	SI	NO
			UTE 12.2.- Medio y Bajo Tormes	0.65	Normalidad	NO	NO
UTS 13.- Águeda	0.18	Sequía Prolongada	UTE 13.- Águeda	0.34	Prealerta	NO	NO
0.31 INDICADOR GLOBAL SEQUÍA			0.72 INDICADOR GLOBAL ESCASEZ			SI S.E.	NO S.E.

Tabla 1. Indicadores de Sequía y de Escasez y condiciones para declarar Sequía Extraordinaria para cada UTS/UTE



Figura 1. Mapa general de la demarcación. Sequía Prolongada



Figura 2. Mapa general de la demarcación. Escasez Coyuntural

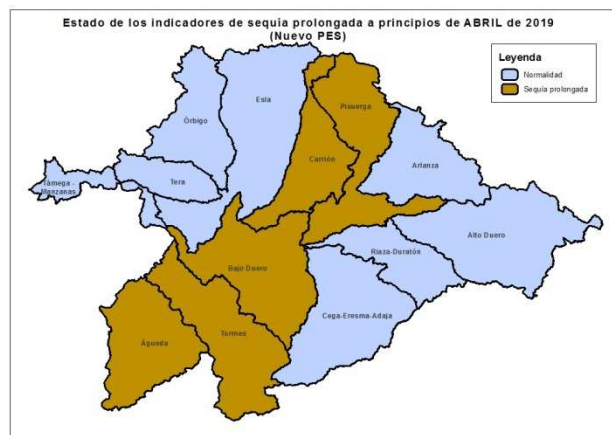

Figura 3. Mapa general de la demarcación. Sequía Extraordinaria

2 DIAGNÓSTICO DE LA SITUACIÓN POR SISTEMA DE EXPLOTACIÓN.

2.1 Támeга Manzanas

2.1.1 Indicador de Sequía en la UTS 01 Támeга Manzanas

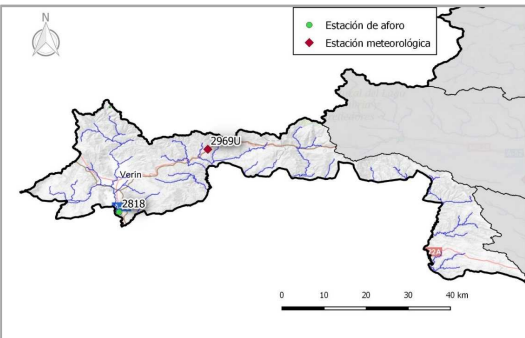
Ubicación de las variables de sequía UTS 01 Támeга Manzanas	Variables, coeficientes de ponderación para la definición del indicador de sequía de la UTS 01 Támeга Manzanas																
	<table border="1"> <thead> <tr> <th data-bbox="710 645 906 725">Descripción variables</th> <th data-bbox="916 645 1066 725">Nombre estación</th> <th data-bbox="1075 645 1289 725">Coef. ponderación</th> <th data-bbox="1299 645 1460 725">Valor</th> </tr> </thead> <tbody> <tr> <td data-bbox="710 732 906 882">Ap, Acum. 6 meses</td> <td data-bbox="916 732 1066 882">Est. Aforo 2818 Támeга en Verín</td> <td data-bbox="1075 732 1289 882">90%</td> <td data-bbox="1299 732 1460 882">0,34</td> </tr> <tr> <td data-bbox="710 889 906 1039">Prec. Acum. a 9 meses</td> <td data-bbox="916 889 1066 1039">Pluv. 2969U Mesón Erosa</td> <td data-bbox="1075 889 1289 1039">10%</td> <td data-bbox="1299 889 1460 1039">0,32</td> </tr> <tr> <td colspan="2" data-bbox="710 1084 1066 1128">NORMALIDAD</td> <td colspan="2" data-bbox="1075 1084 1460 1128">0,34</td> </tr> </tbody> </table>	Descripción variables	Nombre estación	Coef. ponderación	Valor	Ap, Acum. 6 meses	Est. Aforo 2818 Támeга en Verín	90%	0,34	Prec. Acum. a 9 meses	Pluv. 2969U Mesón Erosa	10%	0,32	NORMALIDAD		0,34	
Descripción variables	Nombre estación	Coef. ponderación	Valor														
Ap, Acum. 6 meses	Est. Aforo 2818 Támeга en Verín	90%	0,34														
Prec. Acum. a 9 meses	Pluv. 2969U Mesón Erosa	10%	0,32														
NORMALIDAD		0,34															



Figura 4. Evolución del Índice de estado de sequía en la UTS 01 Támeга Manzanas en los últimos 5 años

2.1.2 Indicador de Escasez en la UTE 01 Támege Manzanas

En esta Unidad Territorial no existen embalses de regulación. Las demandas son abastecidas mediante tomas directas en los ríos sin regulación. Se entiende que en un sistema sin regulación la sequía y la escasez serán dos circunstancias que ocurrirán de manera cuasi simultánea, por lo que para una mejor gestión y control de la escasez se ha estimado conveniente utilizar las mismas variables para representar la sequía y la escasez.

Descripción variables	Nombre estación	Coef. ponderación	Valor
Ap. Acum. 6 meses	Est. Aforo 2818	90%	0,34
Precip. Acum a 9 meses	Est. Pluv. 2969U	10%	0,34

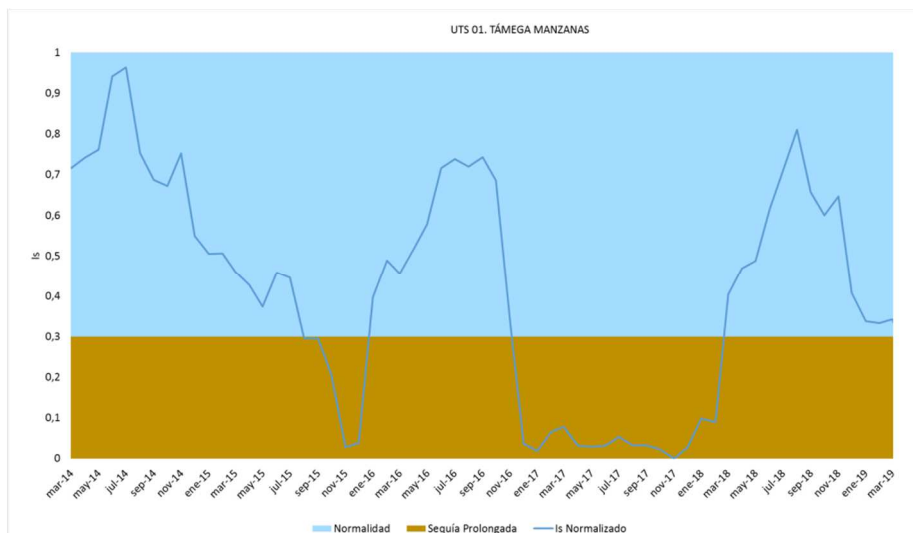
PREALERTA	0,34
------------------	-------------



Figura 5. Evolución del Índice de estado de escasez en la UTE 01 Támege Manzanas en los últimos 5 años



Figura 6. Umbrales mensuales para cada escenario de escasez en la UTE 01 Támege Manzanas

2.2 Tera

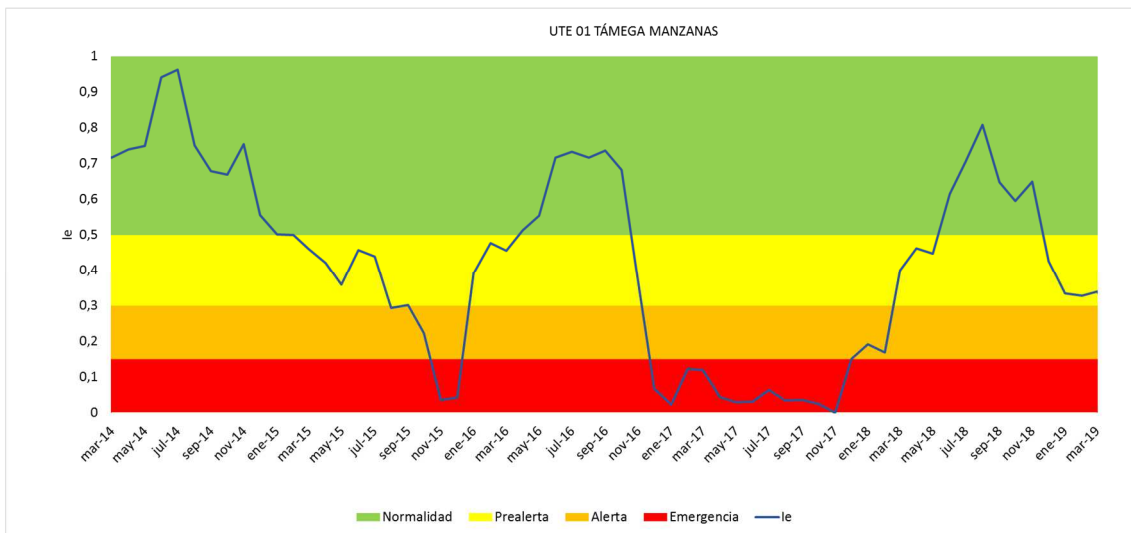
2.2.1 Indicador de Sequía en la UTS 02 Tera

Ubicación de las variables de sequía. UTS 02 Tera	Variables y coeficientes de ponderación para la definición del indicador de sequía de la UTS 02 Tera			
	Descripción variables	Nombre estación	Coef. ponderación	Valor
	Ap. Acum. 6 meses	Entradas a embalse de Cernadilla	65%	0,36
		Est. Aforo 2113 Sta. Eulalia de Río Negro	20%	0,24
		Est. Aforo 2716 Arroyo del Regato	5%	0,00
	Prec. Acum. a 9 meses	Pluv. 2775X Villadeciervos	5%	0,30
		Pluv. 2777K Santibañez de Vidriales	5%	0,57
	NORMALIDAD			0,32

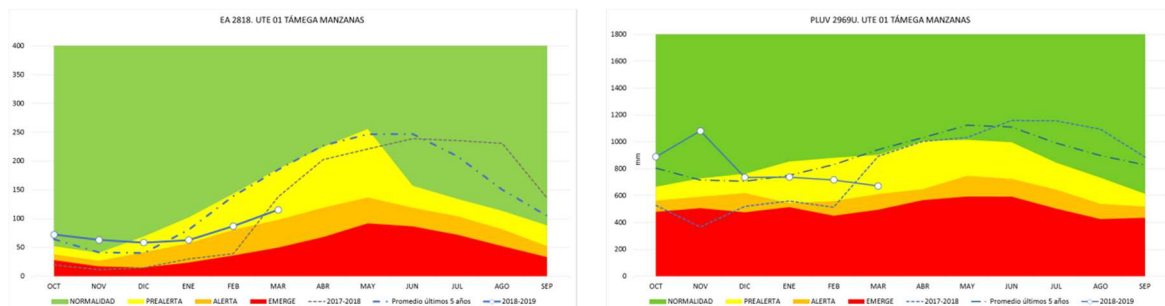
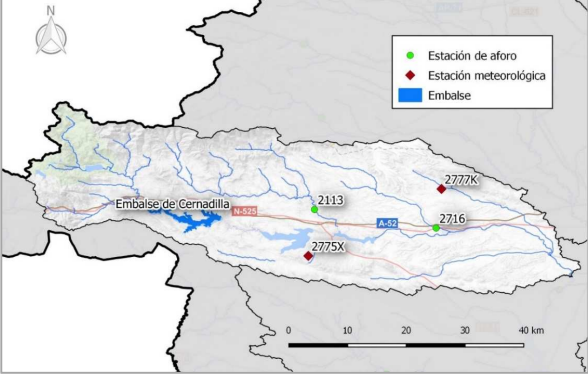

Figura 7. Evolución del Índice de estado de sequía en la UTS 02 Tera en los últimos 5 años

2.2.2 Indicador de Escasez en la UTE 02 Tera



Figura 9. Evolución del Índice de estado de escasez en la UTE 02 Tera en los últimos 5 años

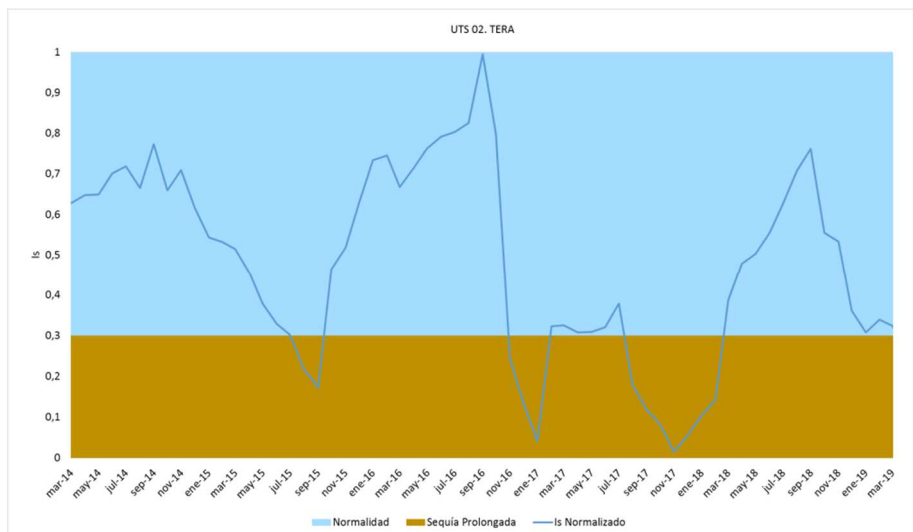

Figura 10. Umbrales mensuales para cada escenario de escasez en la UTE 02 Tera. Suma de embalses (Cernadilla-Valparaiso-Agavanzaval)

2.3 Órbigo

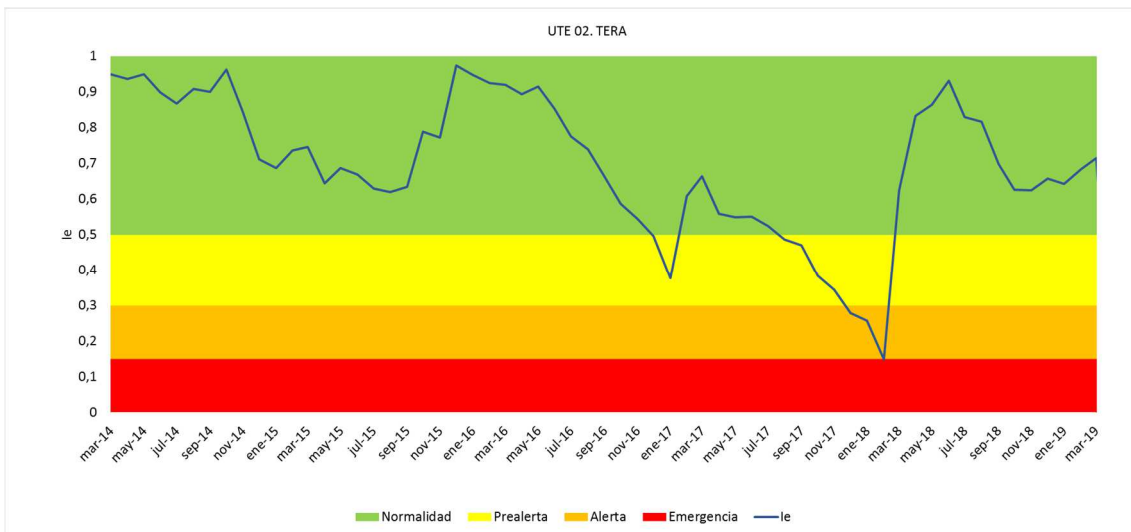
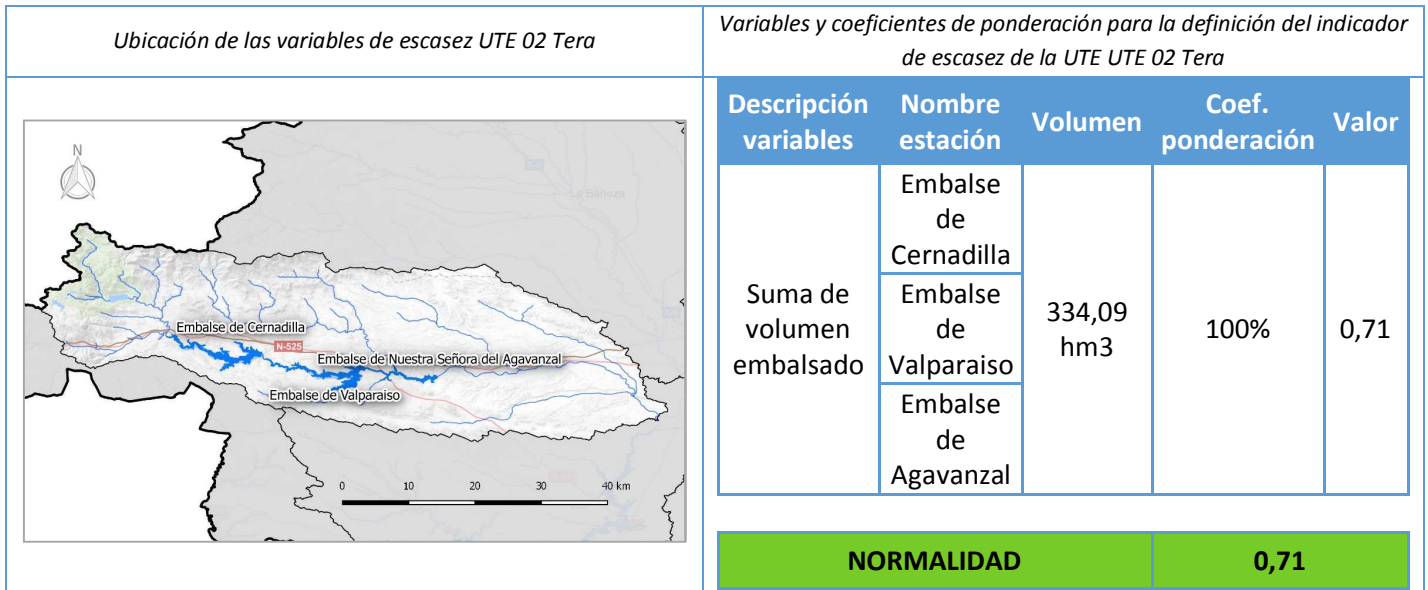
2.3.1 Indicador de Sequía en la UTS 03 Órbigo

Ubicación de las variables de sequía. UTS 03 Órbigo	Variables y coeficientes de ponderación para la definición del indicador de sequía de la UTS 03 Órbigo			
	Descripción variables	Nombre estación	Coef. ponderación	Valor
	Ap. Acum. 6 meses	Entradas a E.de Barrios de Luna	45%	0,35
		Entradas a E.de Villameca	5%	0,39
		Est. Aforo 2076 Omañas en las Omañas	30%	0,29
		Est. Aforo 2089 Era en Morla de Valdería	10%	0,18
		Est. Aforo 2519 Duerma en Boisán	5%	0,19
	Prec. Acum. a 9 meses	Pluv. 2721 Villares de Órbigo	5%	0,22
NORMALIDAD			0,30	

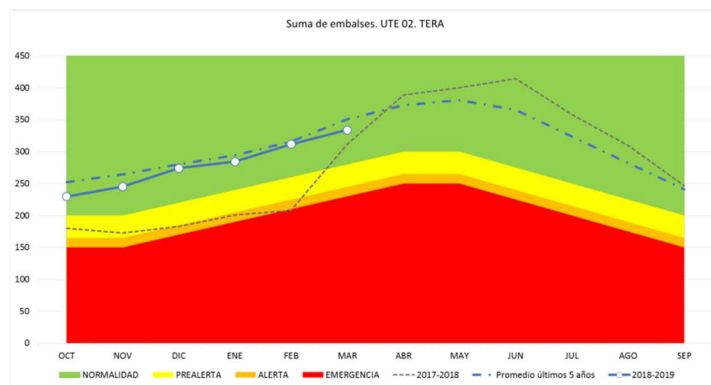
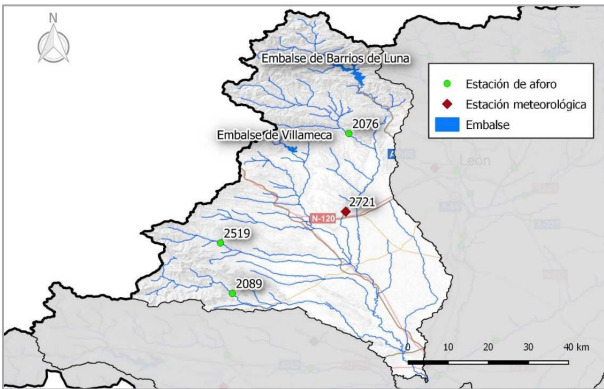

Figura 11. Evolución del Índice de estado de sequía en la UTS 03 Órbigo en los últimos 5 años

2.3.2 Indicador de Escasez en la UTE 03 Órbigo

Ubicación de las variables de escasez . UTE 03 Órbigo

Variables y coeficientes de ponderación para la definición del indicador de escasez de la UTE 03 Órbigo

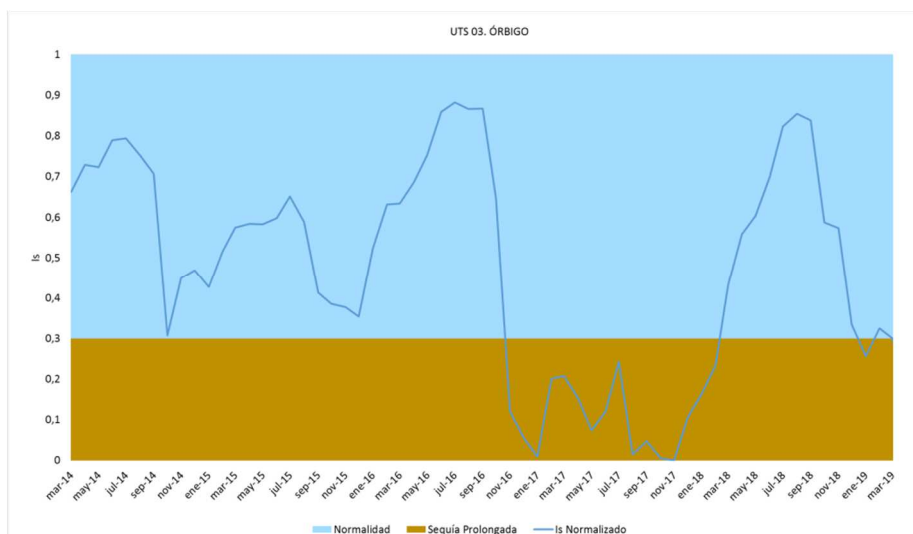
Descripción variables	Nombre estación	Volumen	Coef. ponderación	Valor
Volumen embalsado	Embalse de Barrios de Luna	284,66 hm ³	90%	0,88
	Embalse de Villameca	17,08 hm ³	10%	0,71
NORMALIDAD			0,86	



Figura 12. Evolución del Índice de estado de escasez en la UTE 03 Órbigo en los últimos 5 años



Figura 13. Umbrales mensuales para cada escenario de escasez en la UTE 03 Órbigo

2.4 Esla

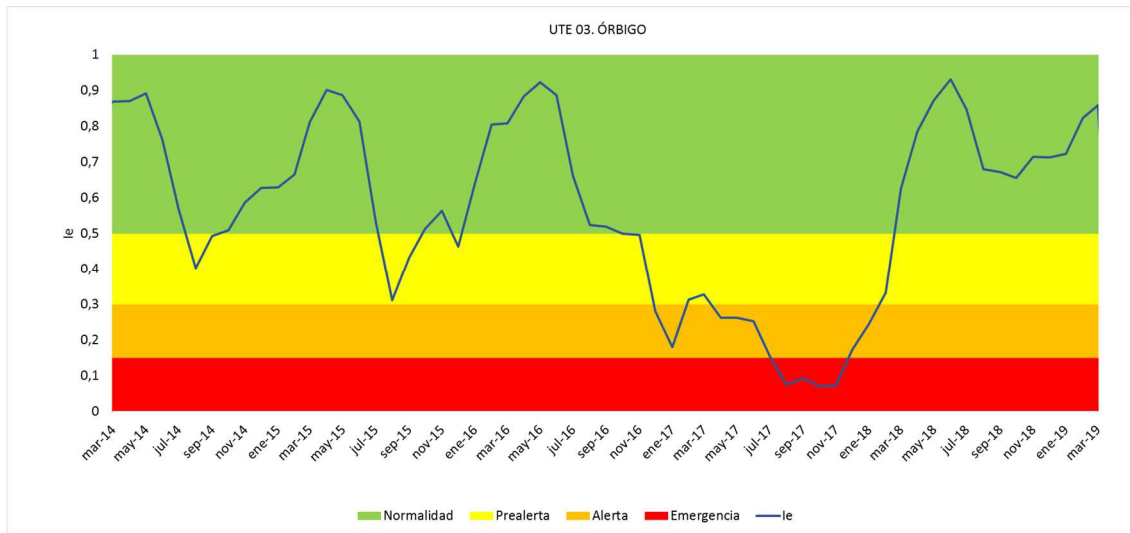
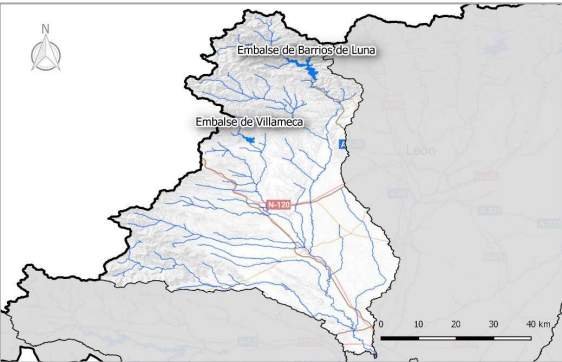
2.4.1 Indicador de Sequía en la UTS 04 Esla

Ubicación de las variables de sequía. UTS 04 Esla	Variables y coeficientes de ponderación para la definición del indicador de sequía de la UTS 04 Esla			
	Descripción variables	Nombre estación	Coef. ponderación	Valor
	Ap. Acum. 6 meses	Entradas a embalse de Porma	20%	0,42
		Entradas a embalse de Riaño	35%	0,36
		Est. Aforo 2063 Curueño en Tolibia	5%	0,03
		Est. Aforo 2098 Bernesga en Villamanín	10%	0,48
		Est. Aforo 2104 Cea en Villaverde de Arcayo	5%	0,21
		Est. Aforo 2151 Dueña en Crémenes	5%	0,39
		Est. Aforo 2150 Torío en Pardavés	10%	0,30
Est. Aforo 2155 Aliste en Vegalatrave	5%	0,36		
Prec. Acum. a 9 meses	Pluv. 2661 León Virgen del Camino	5%	0,30	
NORMALIDAD			0,35	

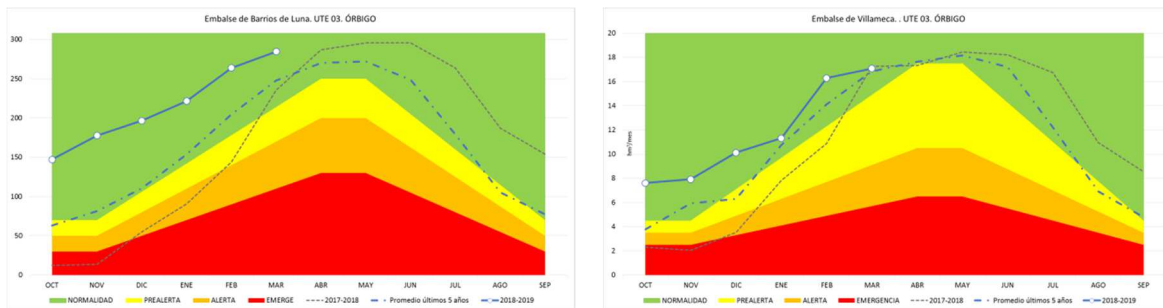
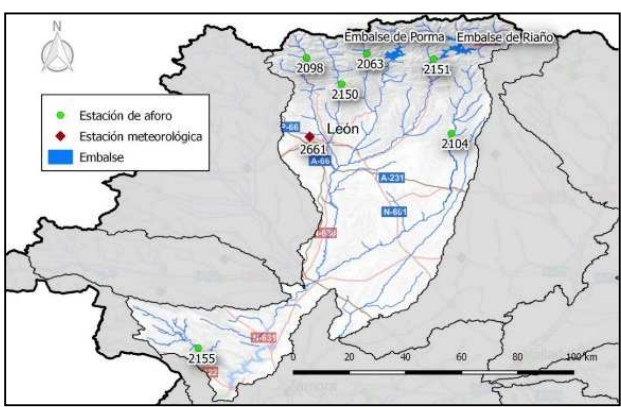

Figura 14. Evolución del Índice de estado de sequía en la UTS 04 Esla en los últimos 5 años

2.4.2 Indicador de Escasez. UTE 04.1 Torío y Bernesga

En esta Unidad Territorial no existen embalses de regulación, por eso las demandas son abastecidas mediante tomas directas. En este caso la sequía y la escasez serán dos circunstancias que ocurrirán de manera cuasi simultánea.

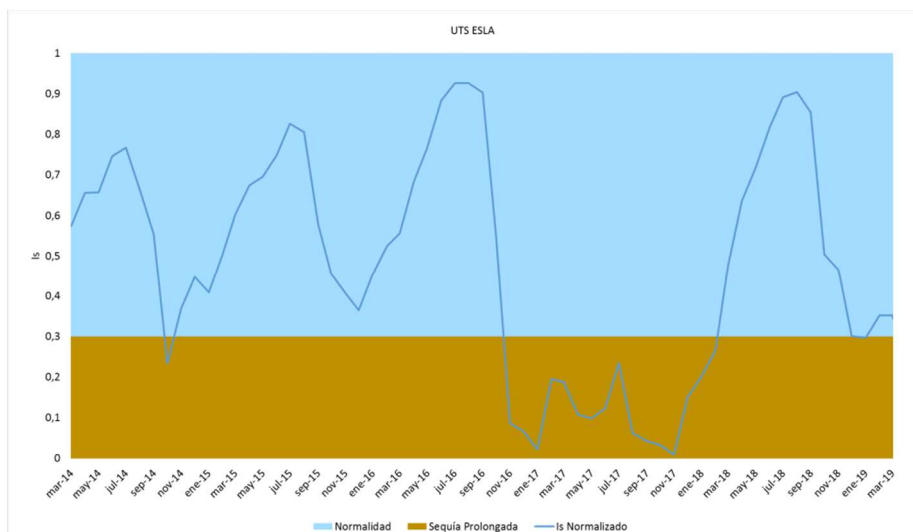

Figura 16. Evolución del índice de estado de escasez en la UTE 04.1 Torío y Bernesga en los últimos 5 años



Figura 17. Umbrales mensuales para cada escenario de escasez en la UTE 04.1 Torío y Bernesga

2.4.3 Indicador de Escasez. UTE 04.2 Esla

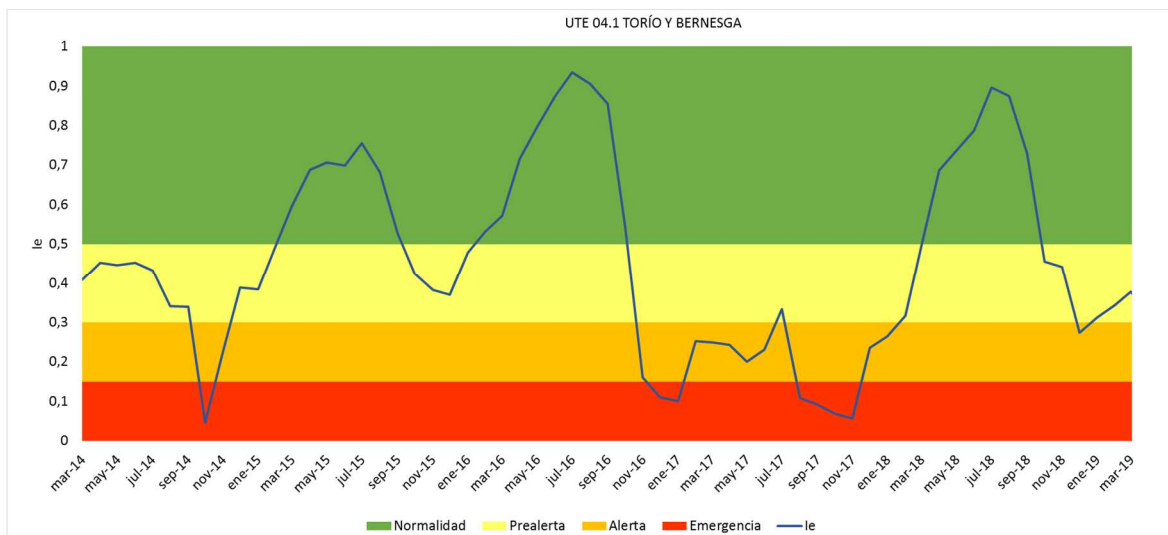
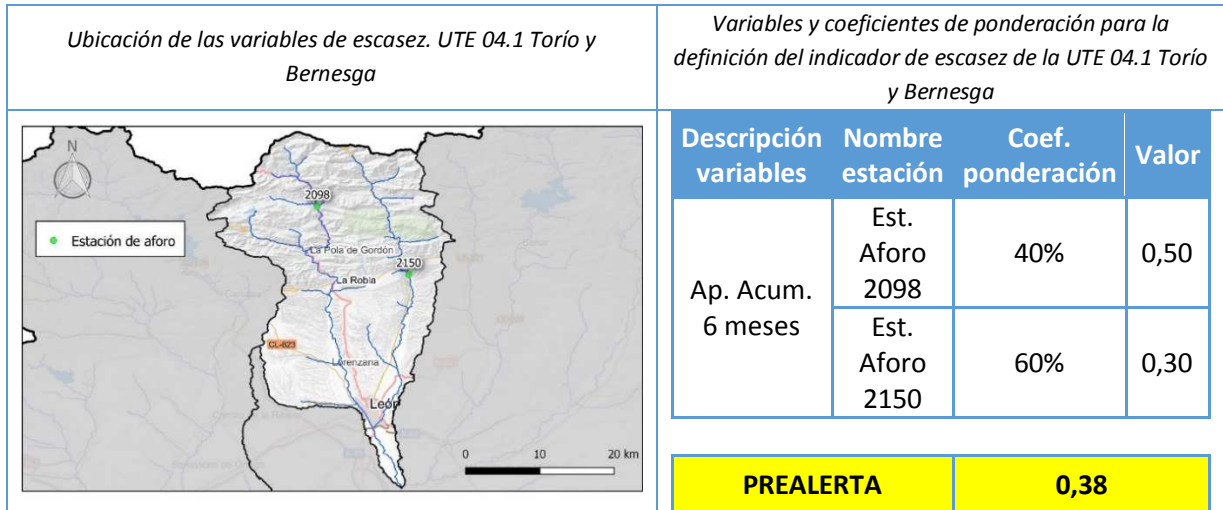

Figura 18. Evolución del índice de estado en la UTE 04.2 Esla en los últimos 5 años

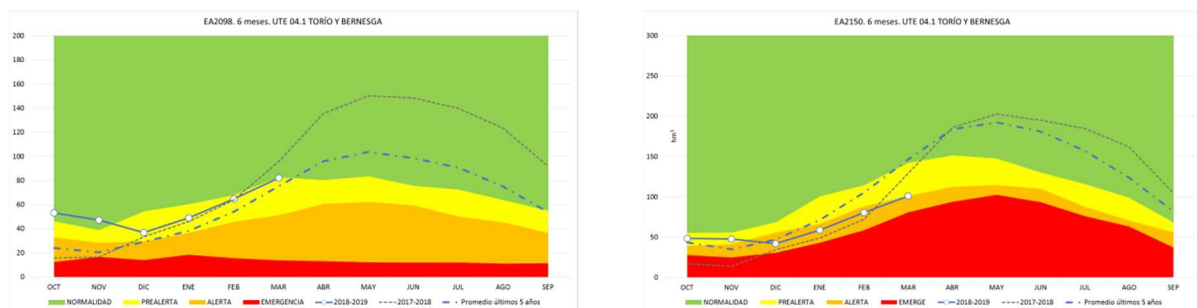

Figura 19. Umbrales mensuales para cada escenario de escasez en la UTE 04.2

2.5 Carrión

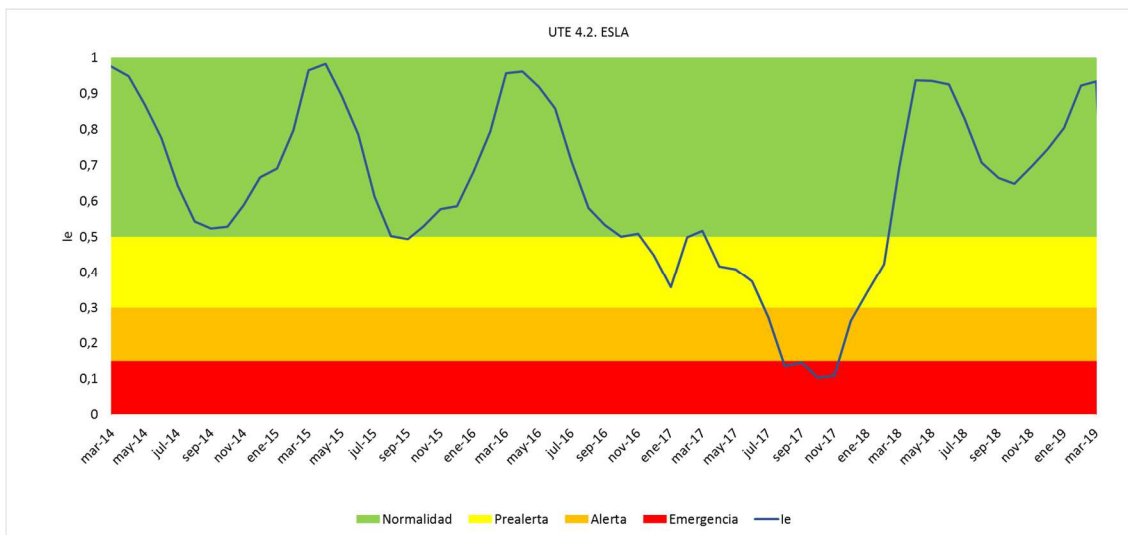
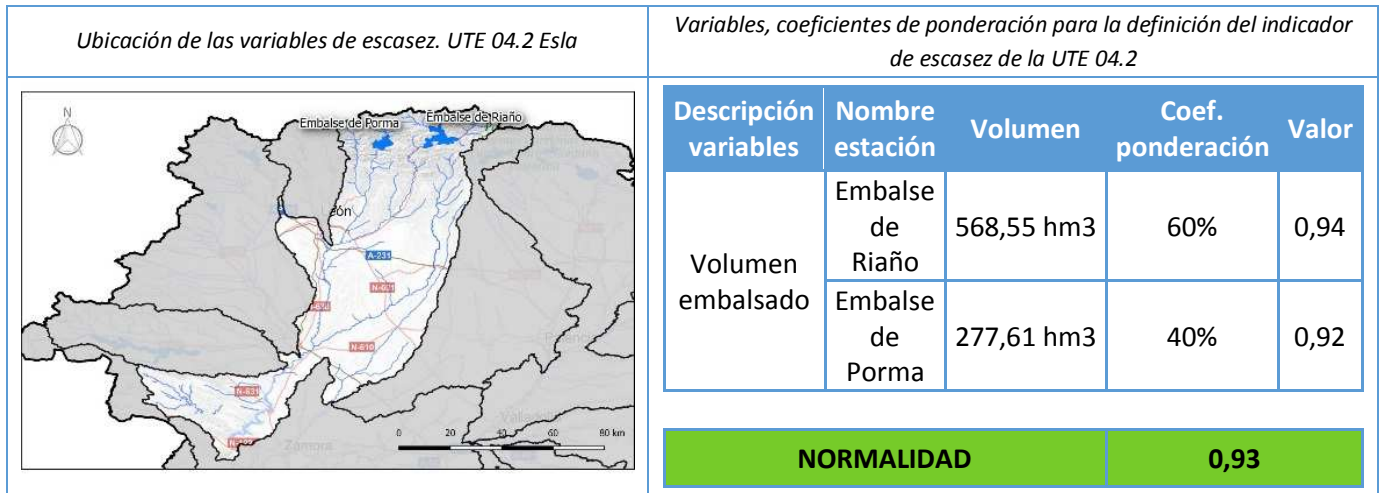
2.5.1 Indicador de Sequía en la UTS 05 Carrión

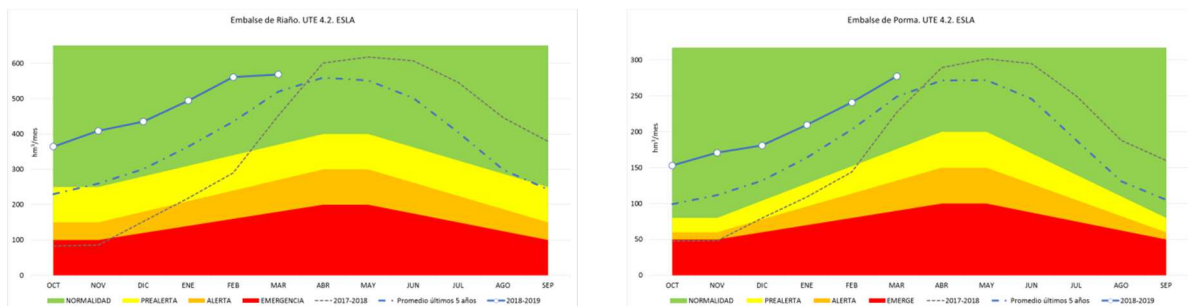

Figura 20. Evolución del Índice de estado de sequía en la UTS 05 Carrión en los últimos 5 años

2.5.2 Indicador de Escasez en la UTE 05 Carrión

Ubicación de las variables de escasez UTE 05 Carrión		Variables, coeficientes de ponderación para la definición del indicador de escasez de la UTE 05																	
	<table border="1"> <thead> <tr> <th>Descripción variables</th> <th>Nombre estación</th> <th>Volumen</th> <th>Coef. ponderación</th> <th>Valor</th> </tr> </thead> <tbody> <tr> <td rowspan="2">Suma de volumen embalsado</td> <td>Embalse de Camporredondo</td> <td rowspan="2">148,53 hm³</td> <td rowspan="2">100%</td> <td rowspan="2">0,79</td> </tr> <tr> <td>Embalse de Compuerto</td> </tr> </tbody> </table>	Descripción variables	Nombre estación	Volumen	Coef. ponderación	Valor	Suma de volumen embalsado	Embalse de Camporredondo	148,53 hm ³	100%	0,79	Embalse de Compuerto	<table border="1"> <tr> <td colspan="3">NORMALIDAD</td> <td>0,79</td> </tr> </table>			NORMALIDAD			0,79
	Descripción variables	Nombre estación	Volumen	Coef. ponderación	Valor														
Suma de volumen embalsado	Embalse de Camporredondo	148,53 hm ³	100%	0,79															
	Embalse de Compuerto																		
NORMALIDAD			0,79																

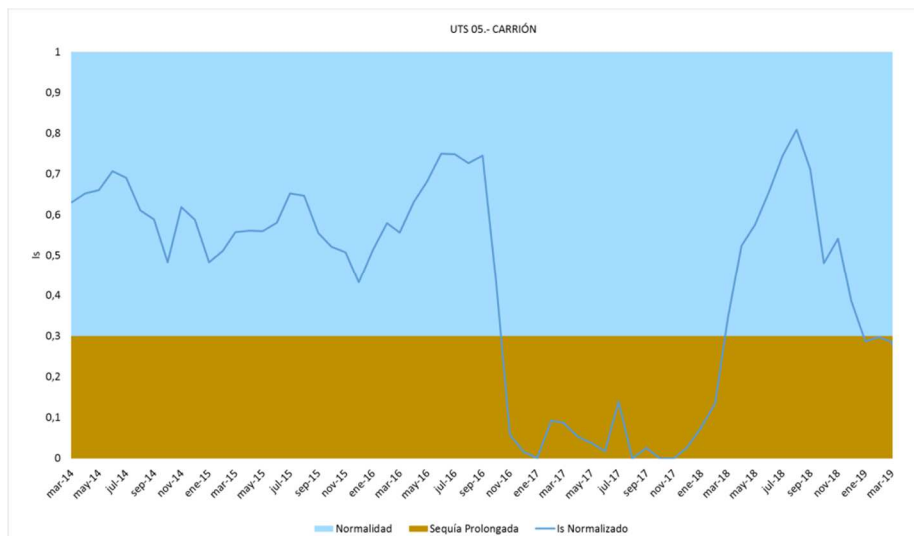
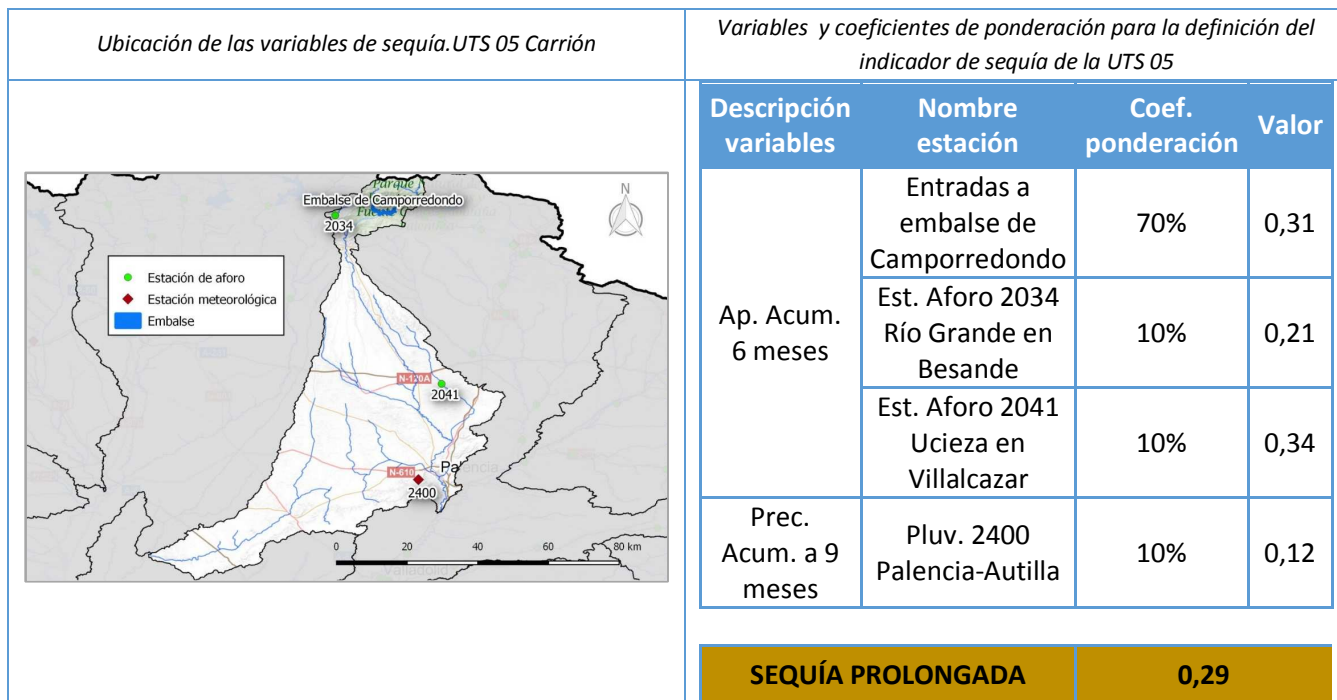
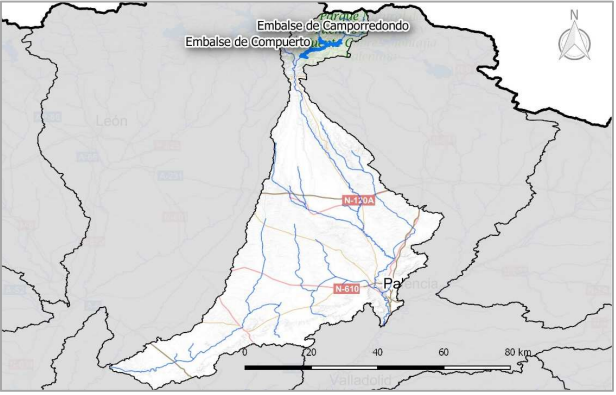

Figura 22. Evolución del Índice de estado de escasez en la UTE 05 Carrión en los últimos 5 años



Figura 23. Umbrales mensuales para cada escenario de escasez en la UTE 05 Carrión. Suma de embalses (Camporredondo-Compuerto)

2.6 Pisuerga

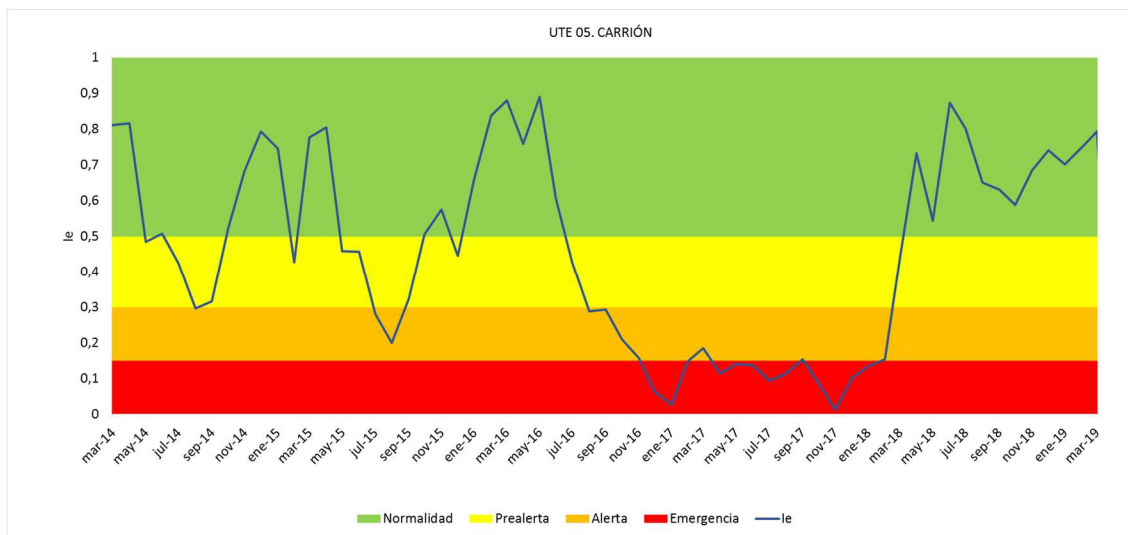
2.6.1 Indicador de Sequía en la UTS 06 Pisuerga

Ubicación de las variables de sequía
UTS 06 Pisuerga

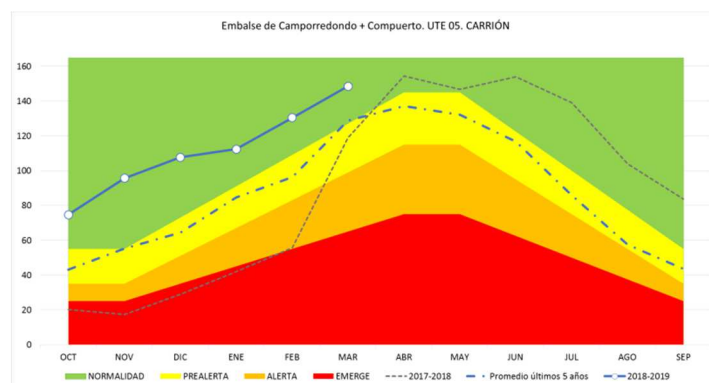
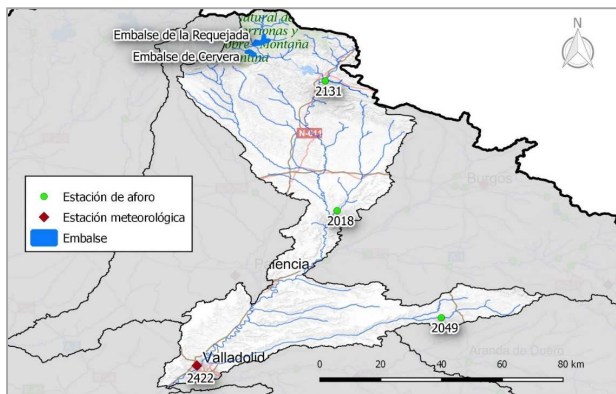

Variables, coeficientes de ponderación para la definición del indicador de sequía de la UTS 06 Pisuerga

Descripción variables	Nombre estación	Coef. ponderación	Valor
Ap. Acum. 6 meses	Entradas a embalse de Requejada	40%	0,26
	Entradas a embalse de Cervera	20%	0,28
	Est. Aforo 2049 Esgueva en Cabañas de Esgueva	10%	0,34
	Est. Aforo 2018 Río Odra en Pedrosa de Príncipe	10%	0,09
	Est. Aforo 2131 Río Camesa en Villaescusa de las Torres	10%	0,31
Prec. Acum. a 9 meses	Pluv. 2422 Valladolid	10%	0,26

SEQUÍA PROLONGADA

0,26



Figura 24. Evolución del Índice de estado de sequía en la UTS 06 Pisuerga en los últimos 5 años

2.6.2 Indicador de Escasez en la UTE 06 Pisuegra



Figura 25. Evolución del Índice de estado de escasez en la UTE 06 Pisuegra en los últimos 5 años

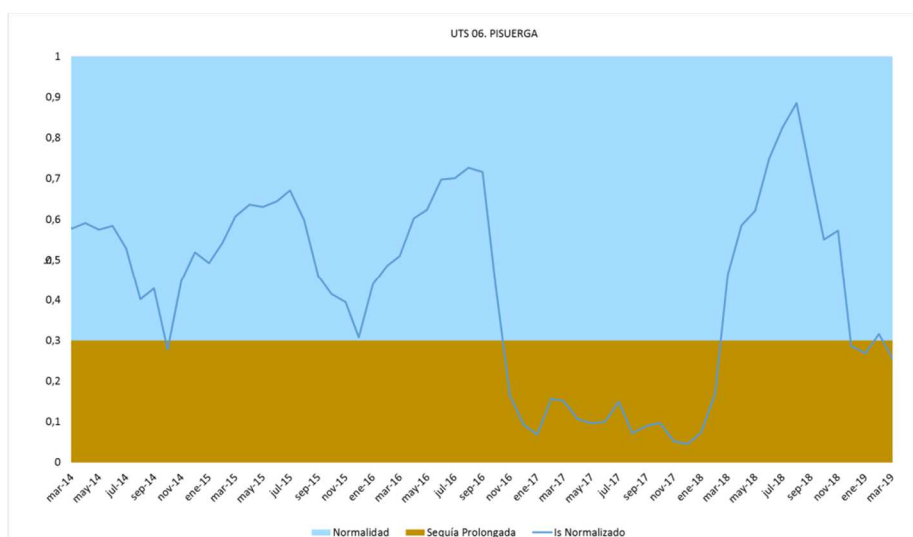

Figura 26. Umbrales mensuales para cada escenario de escasez en la UTE 06 Pisuegra. Suma de embalses(Aguilar de Campo-Requejada-Cervera)

2.7 Arlanza

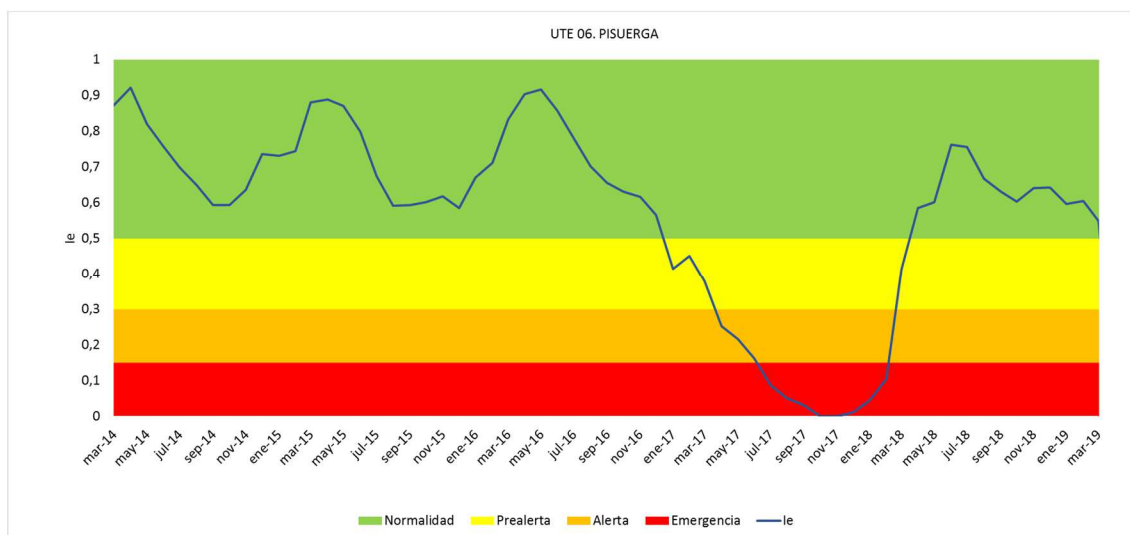
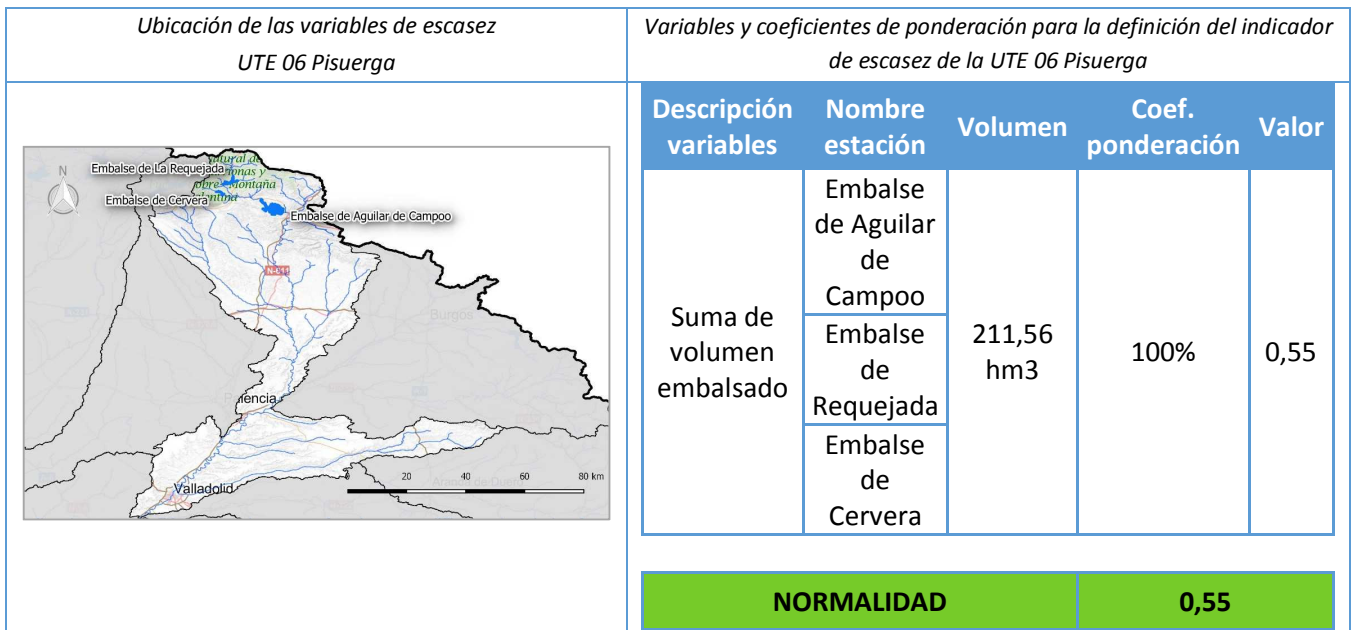
2.7.1 Indicador de Sequía en la UTS 07 Arlanza

Ubicación de las variables de sequía
UTS 07 Arlanza

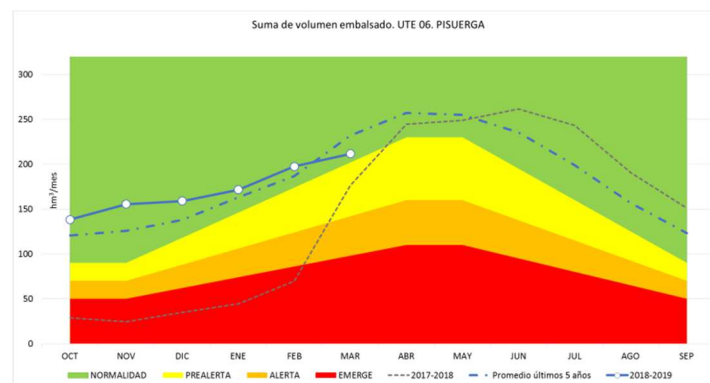
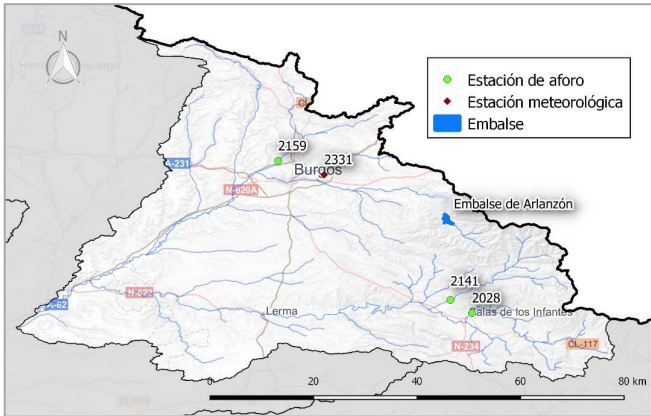

Variables, coeficientes de ponderación para la definición del indicador de sequía de la UTS 07

Descripción variables	Nombre estación	Coef. ponderación	Valor
Ap. Acum. 6 meses	Entradas a embalse de Arlanzón	30%	0,44
	Est. Aforo 2141 Pedroso en Pinilla de los Moros	25%	0,41
	Est. Aforo 2028 Arlanza en Sala de los Infantes	25%	0,48
	Est. Aforo 2159 Ubierna en Quintanadueñas	10%	0,38
Prec. Acum. a 9 meses	Pluv. 2331 Burgos	10%	0,26

NORMALIDAD **0,42**



Figura 27. Evolución del Índice de estado de sequía en la UTS 07 Arlanza en los últimos 5 años

2.7.2 Indicador de Escasez en la UTE 07 Arlanza



Figura 28. Evolución del Índice de estado de escasez en la UTE 07 Arlanza en los últimos 5 años

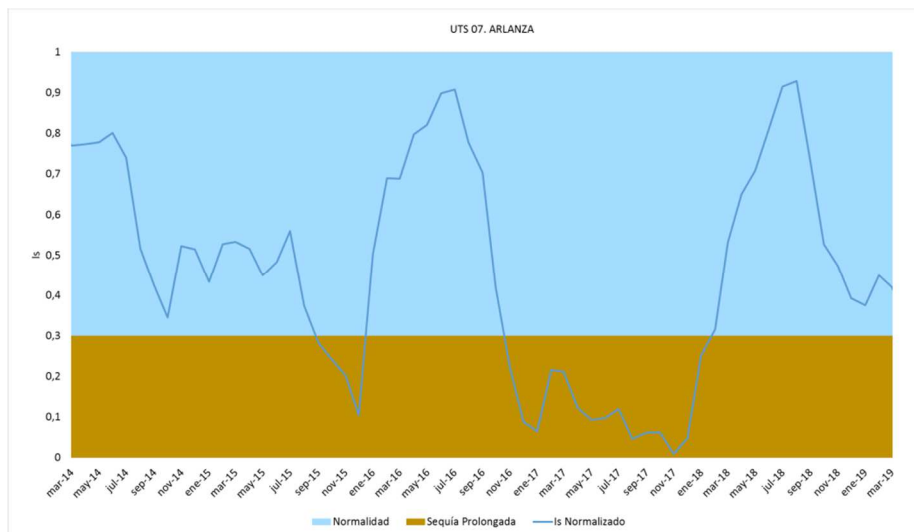

Figura 29. Umbrales mensuales para cada escenario de escasez en la UTE 07 Arlanza. Suma de embalses (Uzquiza-Arlanzón)

2.8 Alto Duero

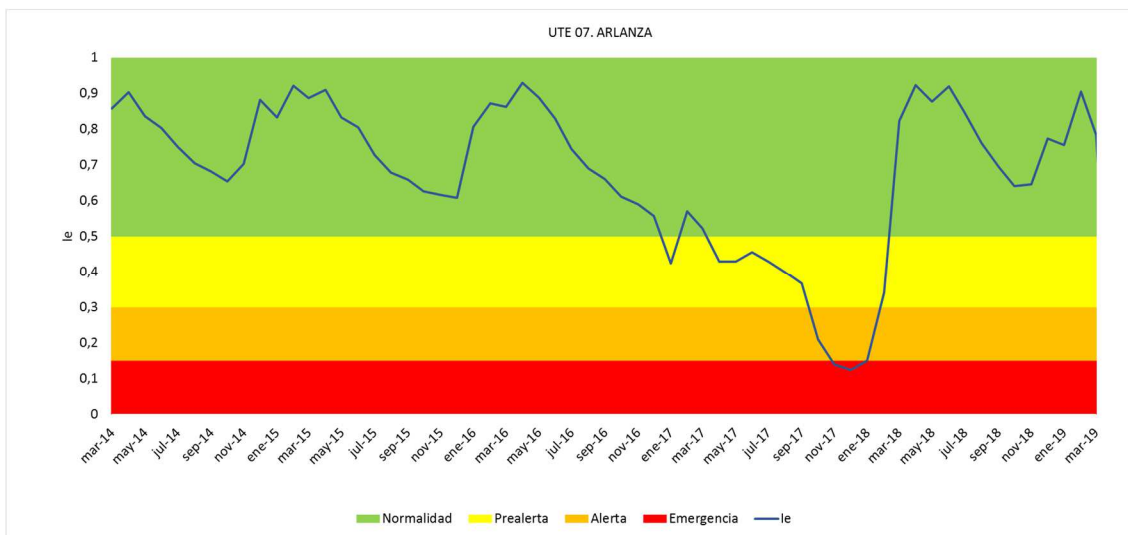
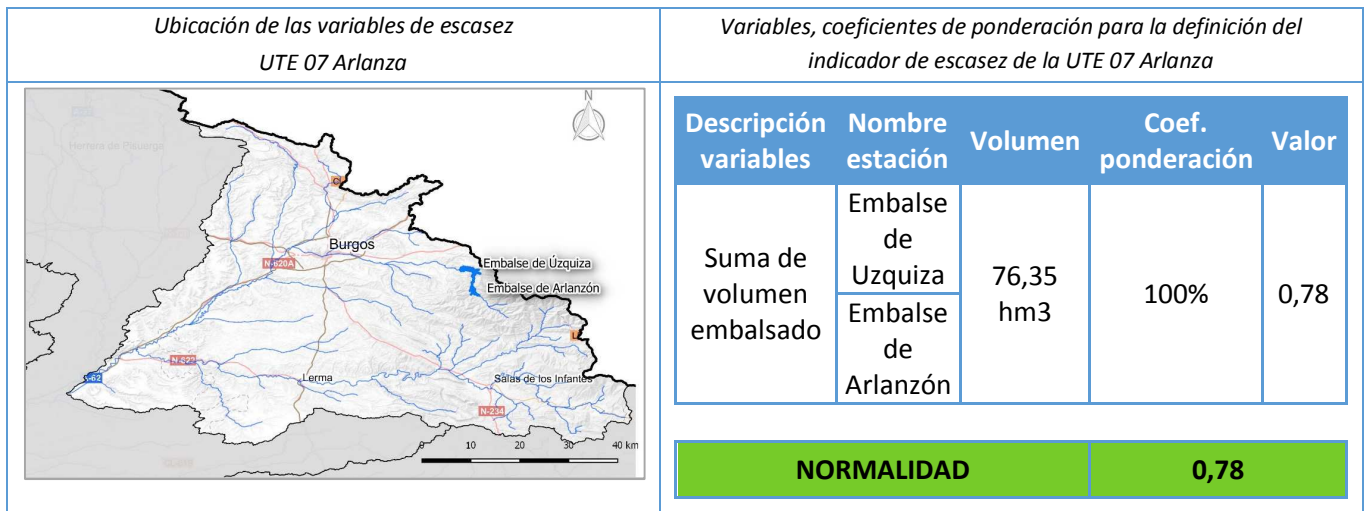
2.8.1 Indicador de Sequía en la UTS 08 Alto Duero

Ubicación de las variables de sequía
UTS 08 Alto Duero

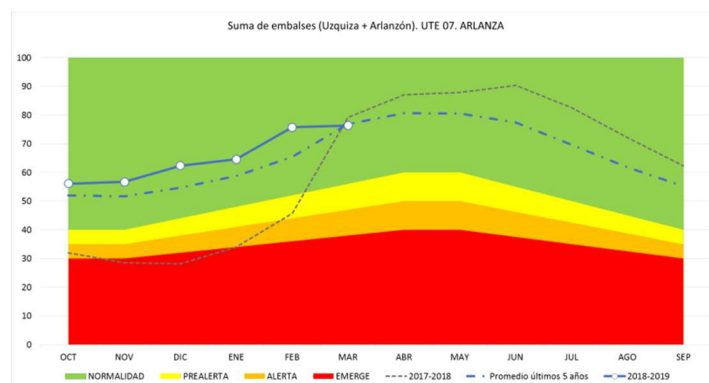
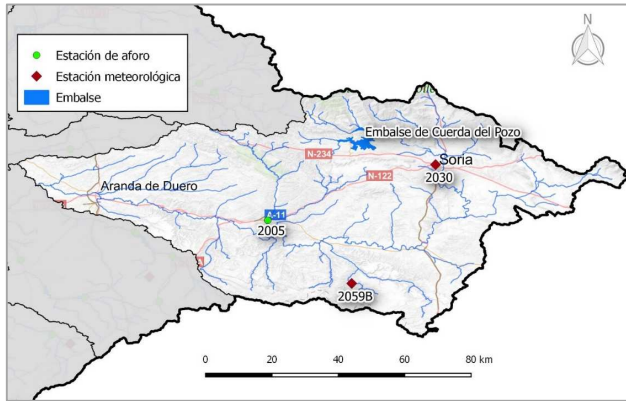

VARIABLES Y COEFICIENTES DE PONDERACIÓN PARA LA DEFINICIÓN DEL INDICADOR DE SEQUÍA DE LA UTS 08 ALTO DUERO

Descripción variables	Nombre estación	Coef. ponderación	Valor
Ap. Acum. 6 meses	Entradas a embalse de Cuerda del Pozo	60%	0,40
	Est. Aforo 2005 Ucero en Osma	30%	0,42
Prec. Acum. a 9 meses	Pluv. 2059B La Riba de Escalote	5%	0,22
	Pluv. 2030 Soria	5%	0,25
NORMALIDAD			0,39



Figura 30. Evolución del Índice de estado de sequía en la UTS 08 Alto Duero en los últimos 5 años

2.8.2 Indicador de Escasez en la UTE 08 Alto Duero



Figura 31. Evolución del Índice de estado de escasez en la UTE 08 Alto Duero en los últimos 5 años

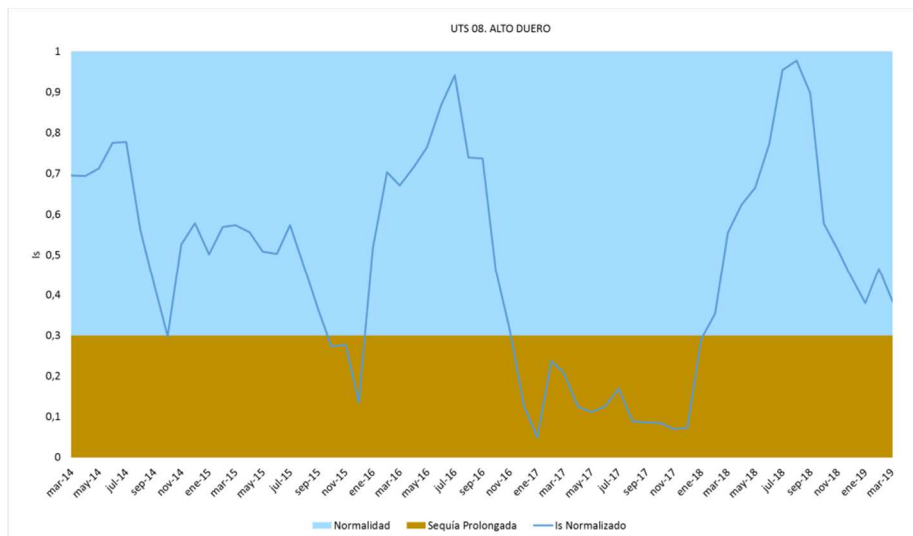

Figura 32. Umbrales mensuales para cada escenario de escasez en la UTE 08 Alto Duero

2.9 Rianza Duratón

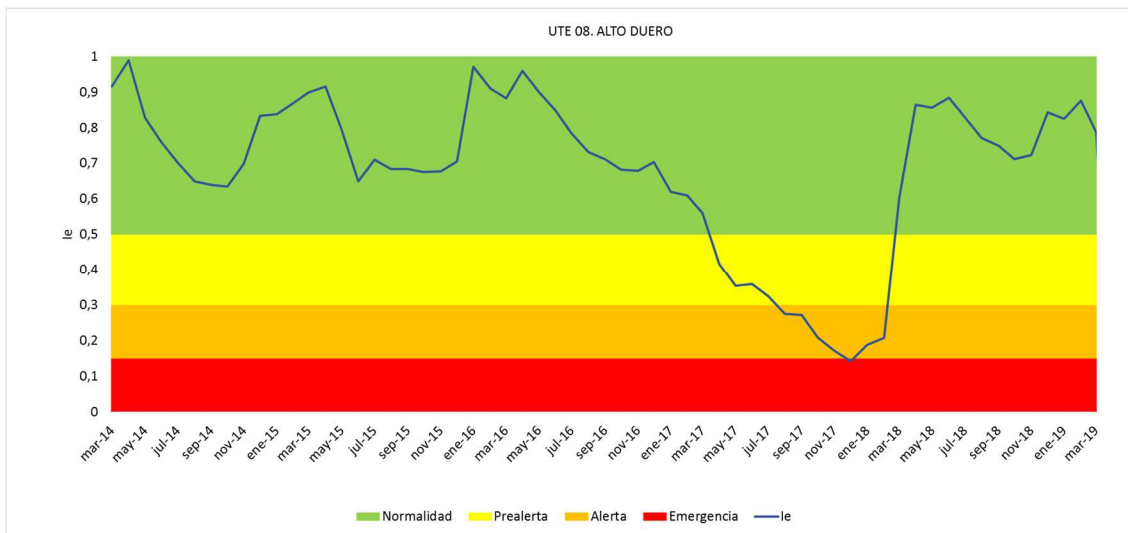
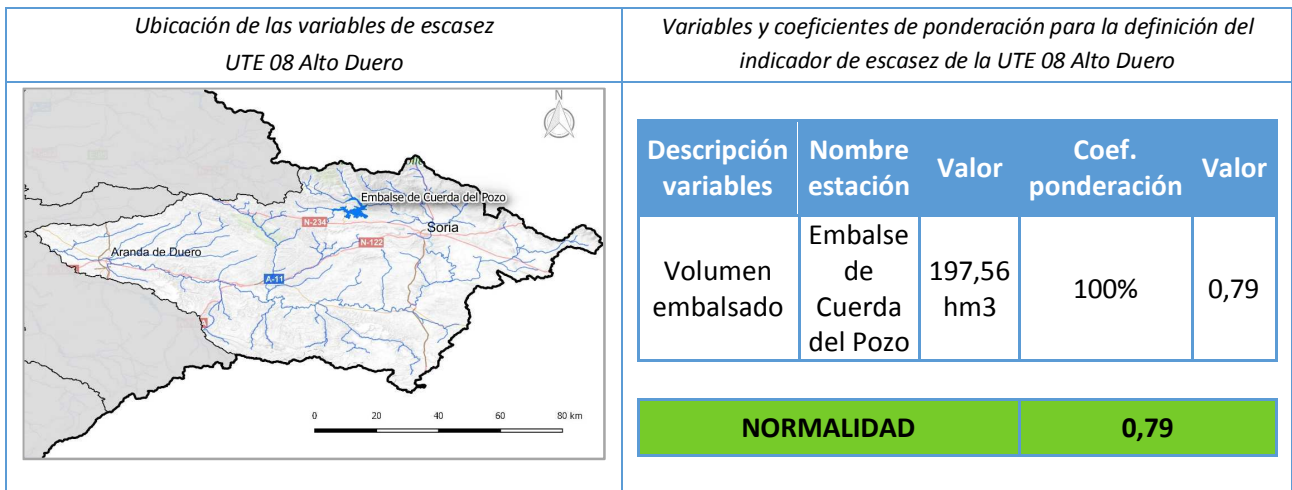
2.9.1 Indicador de Sequía en la UTS 09 Rianza Duratón

Ubicación de las variables de sequía UTS 09 Rianza Duratón	Variables, coeficientes de ponderación para la definición del indicador de sequía de la UTS 09 Rianza			
	Descripción variables	Nombre estación	Coef. ponderación	Valor
	Ap. Acum. 6 meses (embalse)	Entradas a embalse de Linares del Arroyo	45%	0,37
		Entradas a embalse de Burgomillodo	45%	0,38
Prec. Acum. a 9 meses	Pluv. 2166Y Peñafiel	10%	0,24	
NORMALIDAD			0,36	

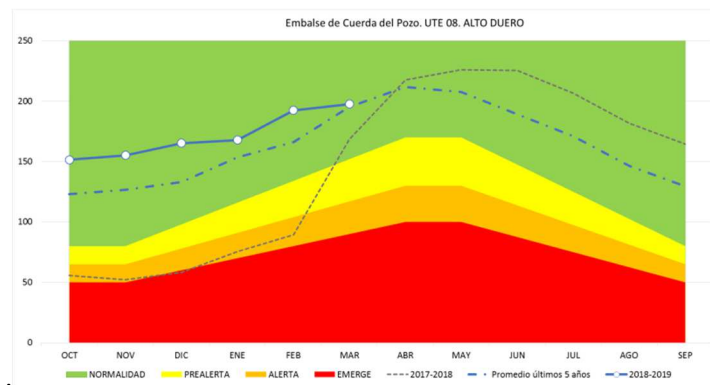
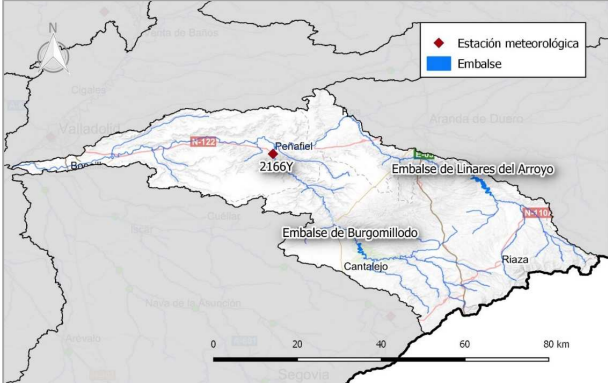

Figura 33. Evolución del Índice de estado de sequía en la UTS 09 Rianza Duratón en los últimos 5 años

2.9.2 Indicador de Escasez UTE 09 Rianza Duratón

Ubicación de las variables de escasez UTE 09 Rianza Duratón		Variables, coeficientes de ponderación para la definición del indicador de escasez de la UTE 09 Rianza Duratón			
	Descripción variables	Nombre estación	Volumen	Coef. ponderación	Valor
	Volumen embalsado	Embalse de Linares del Arroyo	41,18 hm ³	80%	0,64
	Suma de volumen embalsado	Embalses de Burgomillodo y Las Vencías	15,63 hm ³	20%	0,80
NORMALIDAD				0,67	

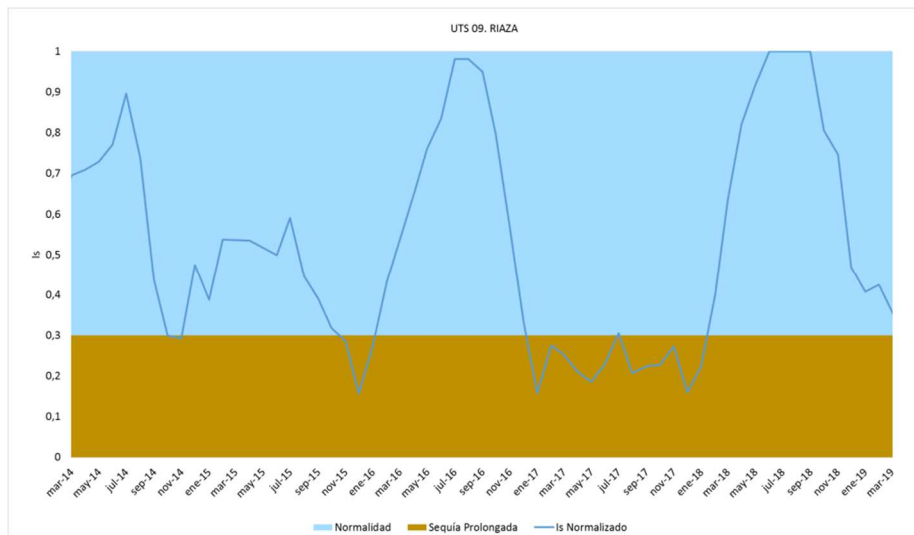
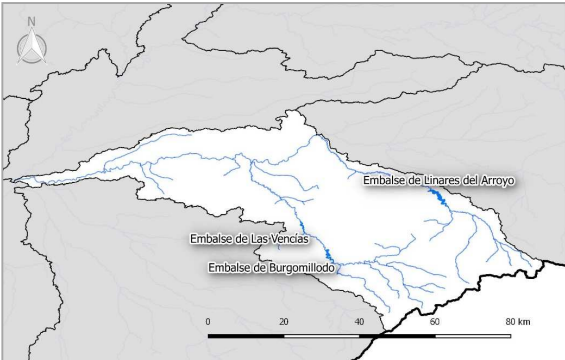

Figura 35. Evolución del Índice de estado de escasez en la UTE 09 Rianza Duratón en los últimos 5 años



Figura 36. Umbrales mensuales para cada escenario de escasez en la UTE 09 Rianza Duratón

2.10 Cega Eresma Adaja

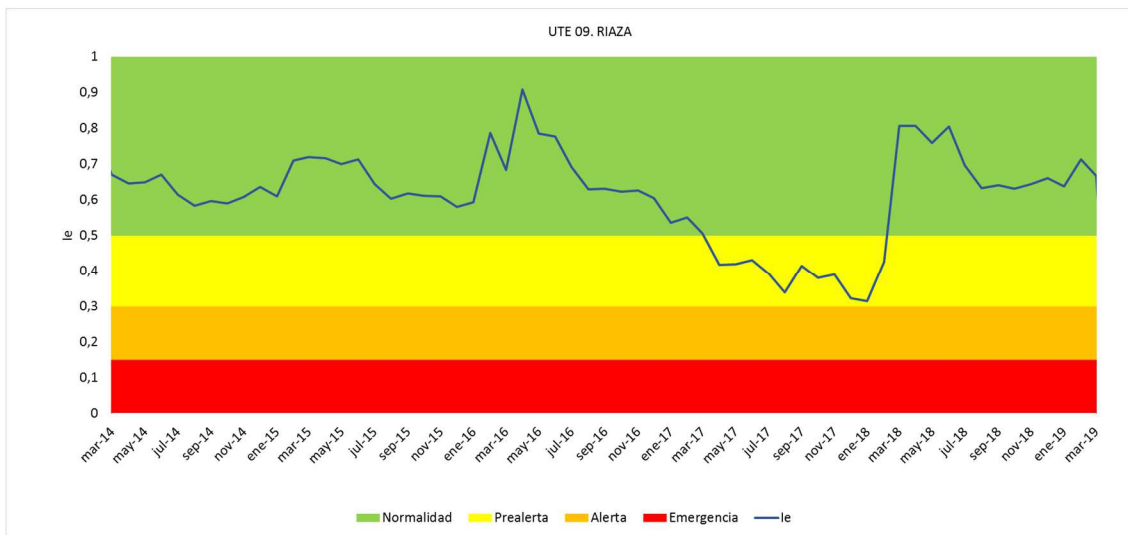
2.10.1 Indicador de Sequía en la UTS 10 Cega Eresma Adaja

Ubicación de las variables de sequía UTS 10 Cega Eresma Adaja	Variables y coeficientes de ponderación para la definición del indicador de sequía de la UTS 10 Cega Eresma			
	Descripción variables	Nombre estación	Coef. ponderación	Valor
	Ap. Acum. 6 meses	Entradas a embalse de Cogotas	35%	0,21
		Entradas a embalse de Pontón Alto	35%	0,51
		Est. Aforo 2057 Pirón en Villavela del Pirón	5%	0,18
		Est. Aforo 2016 Cega en Pajares de Pedraza	15%	0,38
	Prec. Acum. a 9 meses	Pluv. 2444 Ávila	5%	0,21
		Pluv. 2465 Segovia	5%	0,23
NORMALIDAD			0,34	

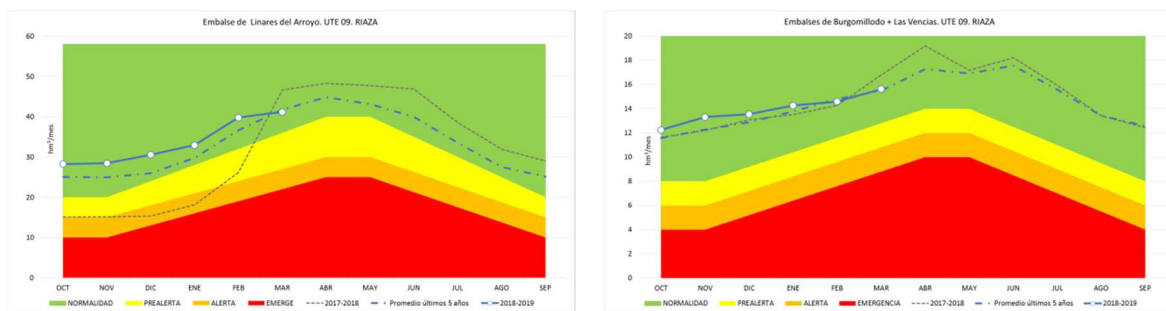
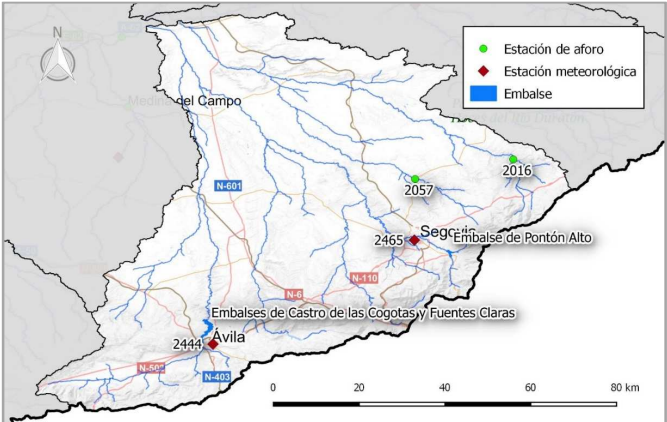

Figura 37. Evolución del Índice de estado de sequía en la UTS 10 Cega Eresma Adaja en los últimos 5 años

2.10.2 Indicador de Escasez en la UTE 10.1 Cega

En esta Unidad Territorial no existen embalses de regulación, por eso las demandas son abastecidas mediante tomas directas. En este caso la sequía y la escasez serán dos circunstancias que ocurrirán de manera casi simultánea.

Ubicación de las variables de escasez UTE 10.1 Cega	Variables y coeficientes de ponderación para la definición del indicador de escasez de la UTE 10.1 Cega			
	Descripción variables	Nombre estación	Coef. ponderación	Valor
	Ap, Acum. 6 meses	Est. Aforo 2057	30%	0,22
Est. Aforo 2016		70%	0,36	
PREALERTA			0,32	

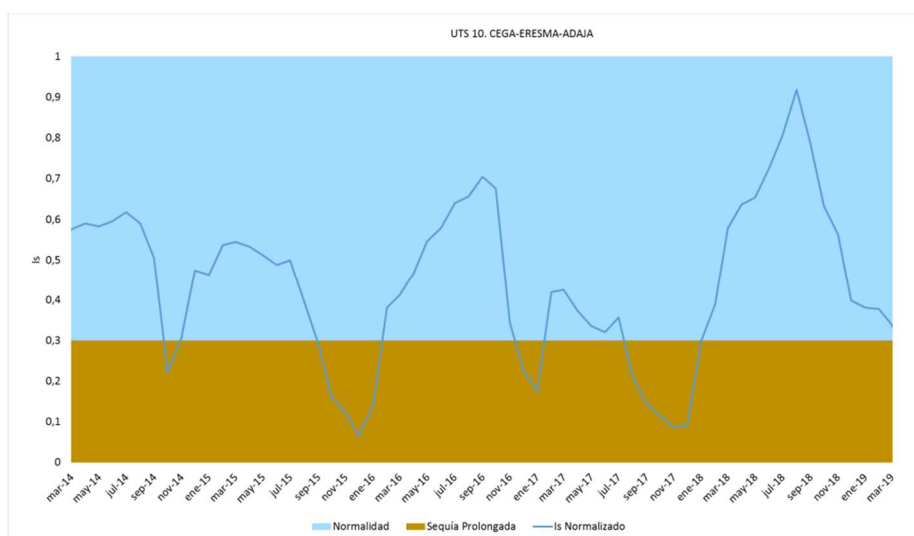
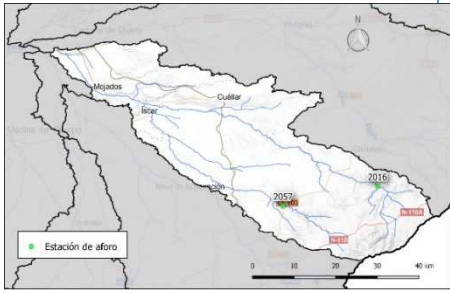

Figura 39. Evolución del Índice de estado de escasez en la UTE 10.1 Cega en los últimos 5 años



Figura 40. Umbrales mensuales para cada escenario de escasez en la UTE 10.1

2.10.3 Indicador de Escasez en la UTE 10.2 Eresma

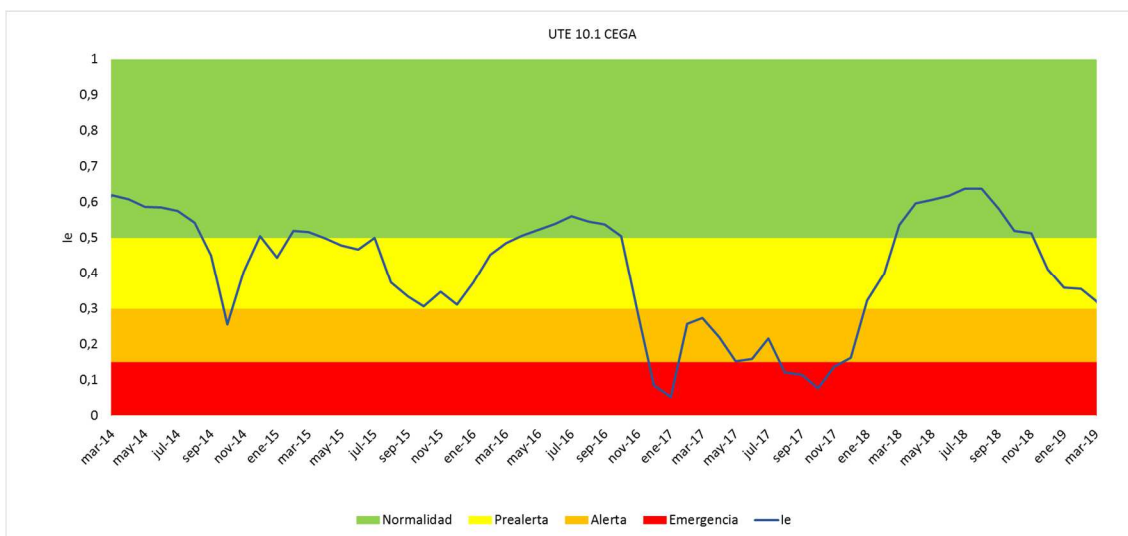

Figura 41. Evolución del Índice de estado de escasez en la UTE 10.2 Eresma en los últimos 5 años

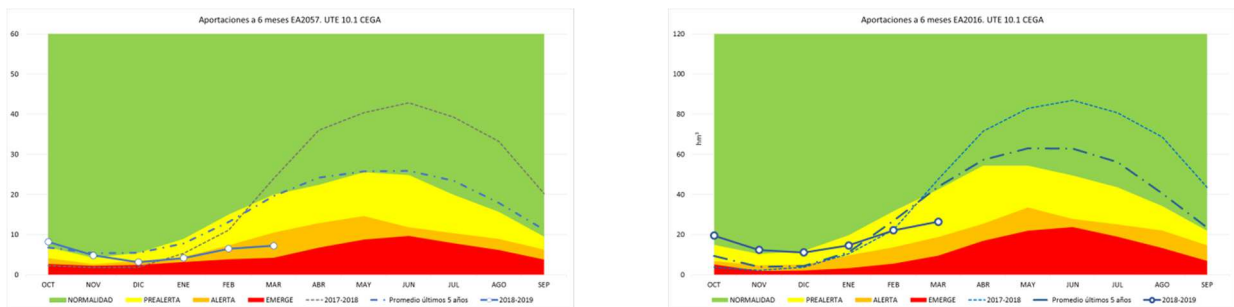

Figura 42. Umbrales mensuales para cada escenario de escasez en la UTE 10.2 Eresma. Embalse de Pontón Alto

2.10.4 Indicador de Escasez en la UTE 10.3 Adaja

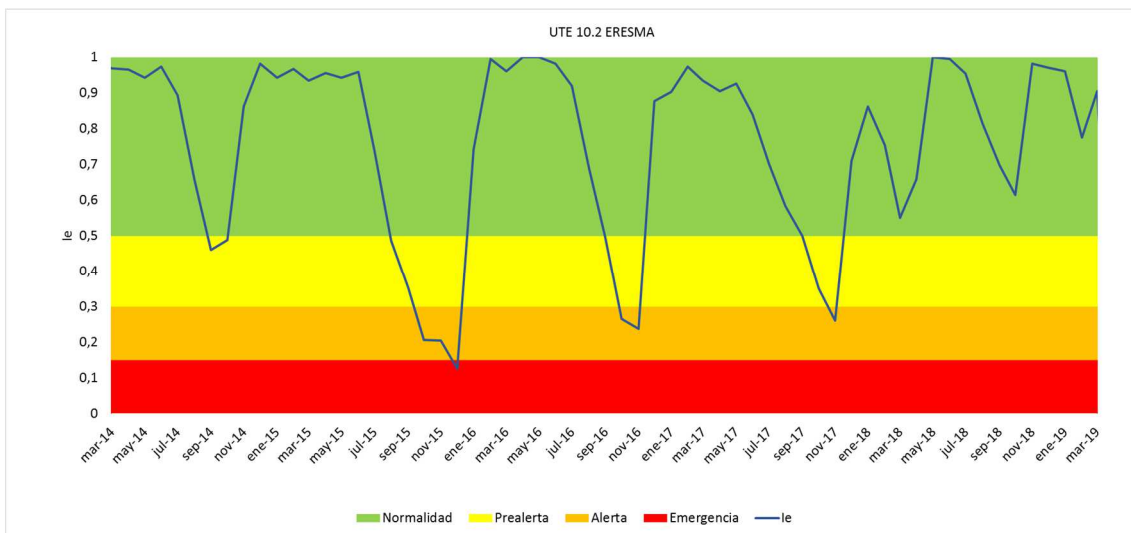
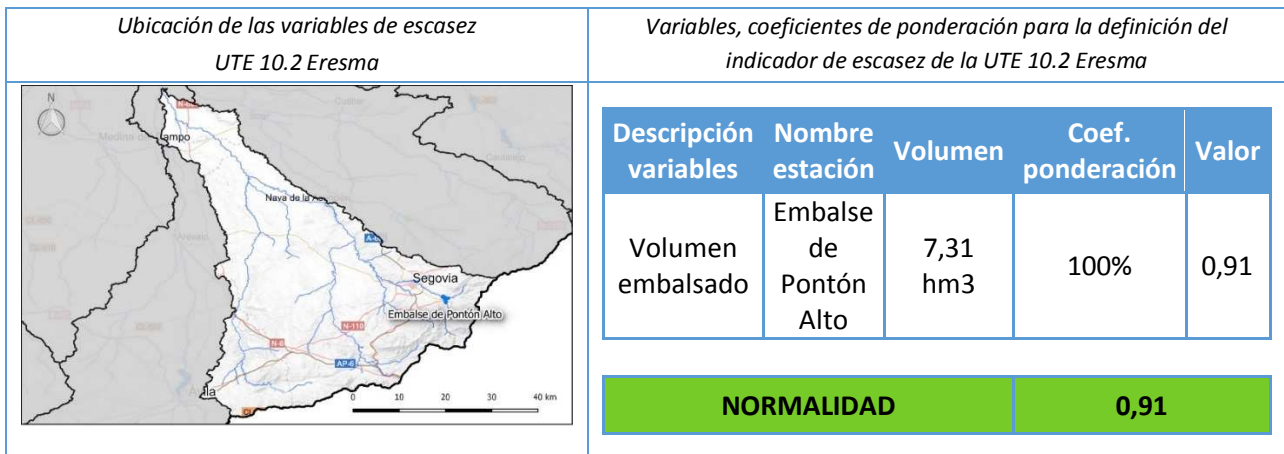

Figura 43. Evolución del Índice de estado de escasez en la UTE 10.3 Adaja en los últimos 5 años

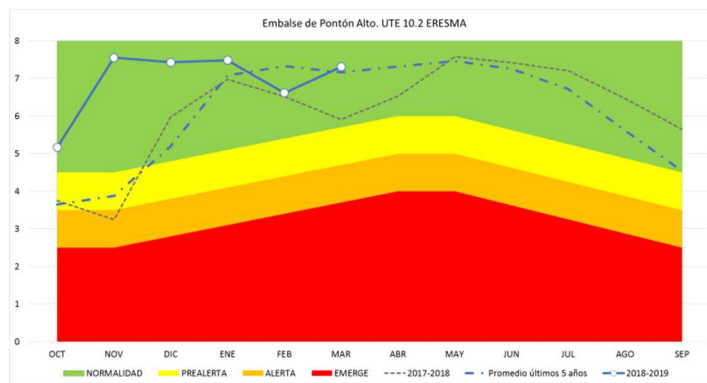

Figura 44. Umbrales mensuales para cada escenario de escasez en la UTE 10.3 Adaja. Embalse de Las Cogotas

2.11 Bajo Duero

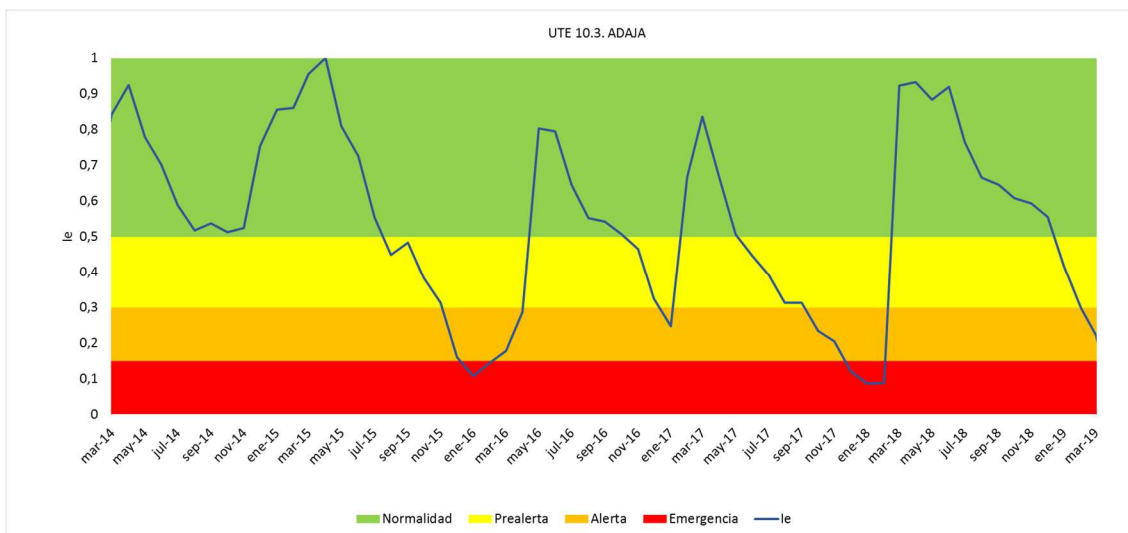
2.11.1 Indicador de Sequía en la UTS 11 Bajo Duero

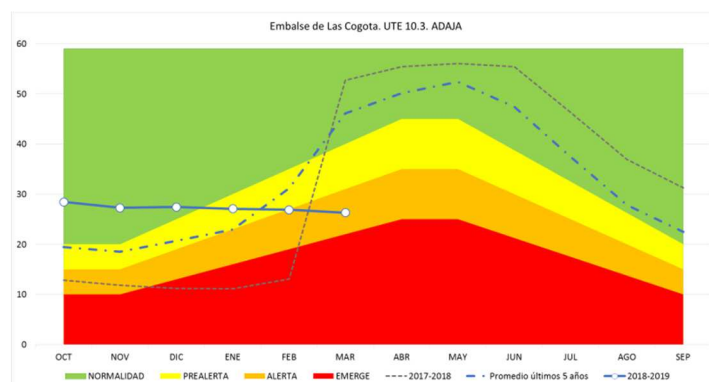

Figura 46. Evolución del Índice de estado de sequía en la UTS 11 Bajo Duero en los últimos 5 años

2.11.2 Indicador de Escasez en la UTE 11 Bajo Duero

En la UTE del Bajo Duero no existen infraestructuras de regulación significativas, por lo que no es posible establecer unos criterios de escasez similares a los del resto de zonas. No obstante, en esta zona existen importantes demandas que son abastecidas desde embalses situados en otras UTE, principalmente de la UTE Alto Duero (mediante el embalse de Cuerda del Pozo) y la UTE Pisuerga (principalmente desde el embalse de Aguilar de Campoo).

Descripción variables	Nombre UTE	Coef. ponderación	Valor
Indicador de Estado	UTE 08. Alto Duero	35%	0,79
	UTE 06. Pisuerga	65%	0,55

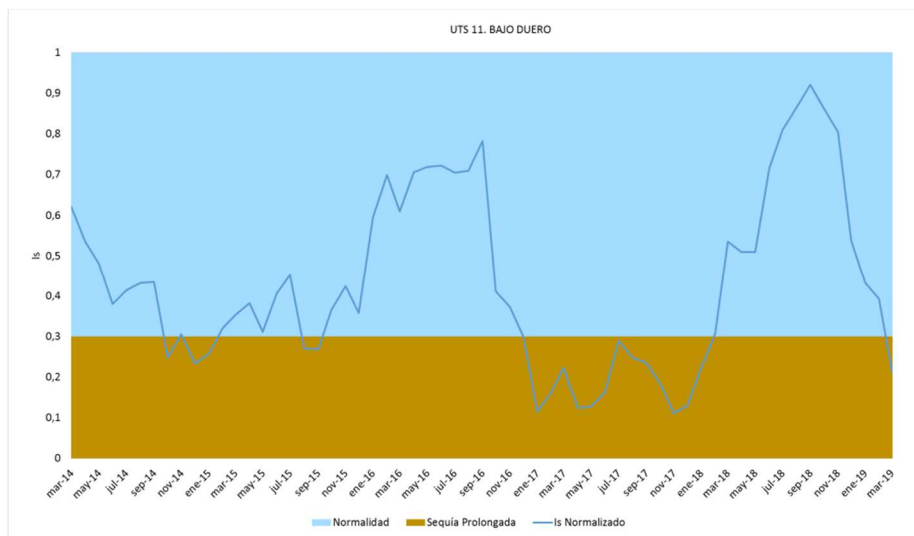
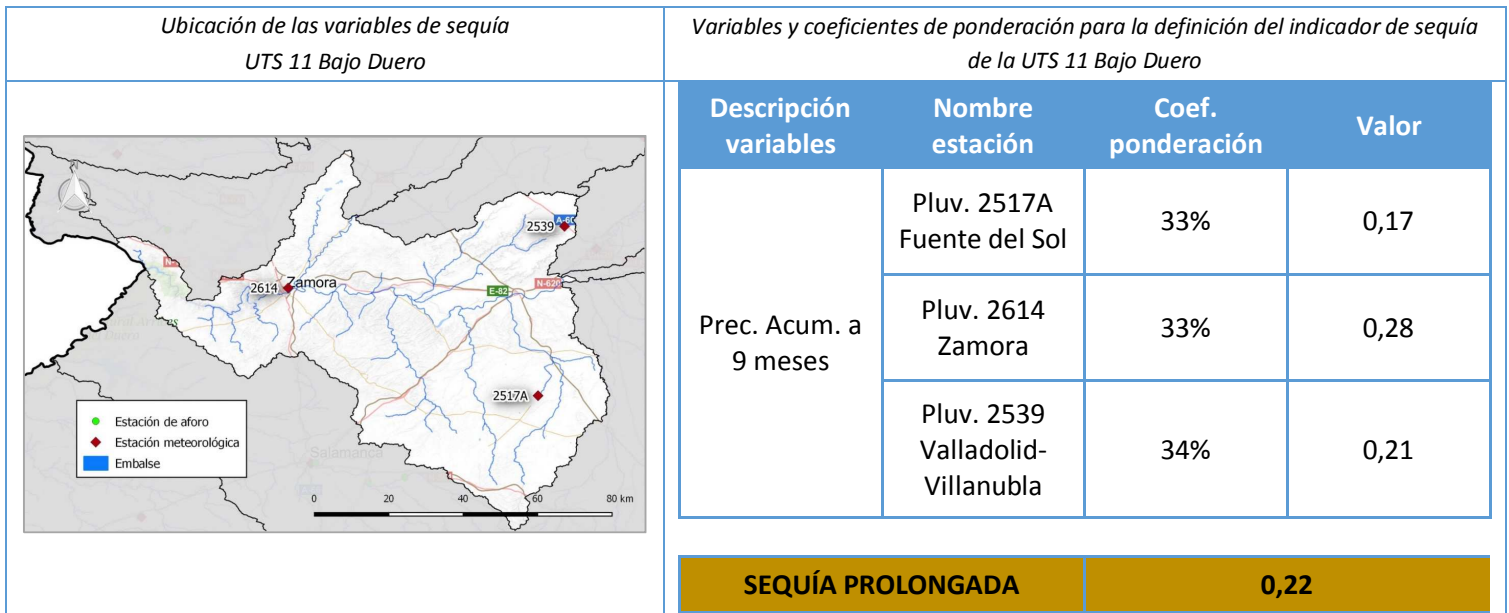
NORMALIDAD	0,63
-------------------	-------------



Figura 48. Evolución del Índice de estado de escasez en la UTE 11 Bajo Duero en los últimos 5 años

2.12 Tormes

2.12.1 Indicador de Sequía en la UTS 12 Tormes

Ubicación de las variables de sequía UTS 12 Tormes	Variables y coeficientes de ponderación para la definición del indicador de sequía de la UTS 12 Tormes																	
	<table border="1"> <thead> <tr> <th data-bbox="724 443 922 528">Descripción variables</th> <th data-bbox="922 443 1139 528">Nombre estación</th> <th data-bbox="1139 443 1321 528">Coef. ponderación</th> <th data-bbox="1321 443 1513 528">Valor</th> </tr> </thead> <tbody> <tr> <td data-bbox="724 528 922 770" rowspan="2">Ap. Acum. 6 meses</td> <td data-bbox="922 528 1139 651">Entradas a embalse de Santa Teresa</td> <td data-bbox="1139 528 1321 651">90%</td> <td data-bbox="1321 528 1513 651">0,20</td> </tr> <tr> <td data-bbox="922 651 1139 770">Est. Aforo 2712 Almar en Alconada</td> <td data-bbox="1139 651 1321 770">5%</td> <td data-bbox="1321 651 1513 770">0,11</td> </tr> <tr> <td data-bbox="724 770 922 893">Prec. Acum. a 9 meses</td> <td data-bbox="922 770 1139 893">Pluv. 2867 Salamanca-Matacán</td> <td data-bbox="1139 770 1321 893">5%</td> <td data-bbox="1321 770 1513 893">0,12</td> </tr> </tbody> </table> <table border="1"> <tr> <td data-bbox="724 927 1139 981">SEQUÍA PROLONGADA</td> <td data-bbox="1139 927 1513 981">0,20</td> </tr> </table>	Descripción variables	Nombre estación	Coef. ponderación	Valor	Ap. Acum. 6 meses	Entradas a embalse de Santa Teresa	90%	0,20	Est. Aforo 2712 Almar en Alconada	5%	0,11	Prec. Acum. a 9 meses	Pluv. 2867 Salamanca-Matacán	5%	0,12	SEQUÍA PROLONGADA	0,20
Descripción variables	Nombre estación	Coef. ponderación	Valor															
Ap. Acum. 6 meses	Entradas a embalse de Santa Teresa	90%	0,20															
	Est. Aforo 2712 Almar en Alconada	5%	0,11															
Prec. Acum. a 9 meses	Pluv. 2867 Salamanca-Matacán	5%	0,12															
SEQUÍA PROLONGADA	0,20																	

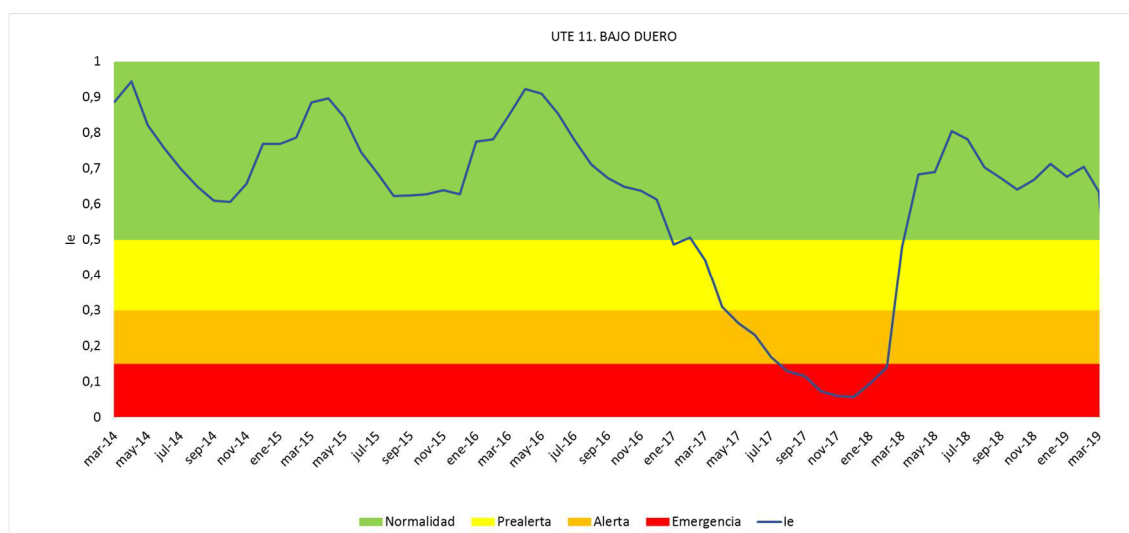
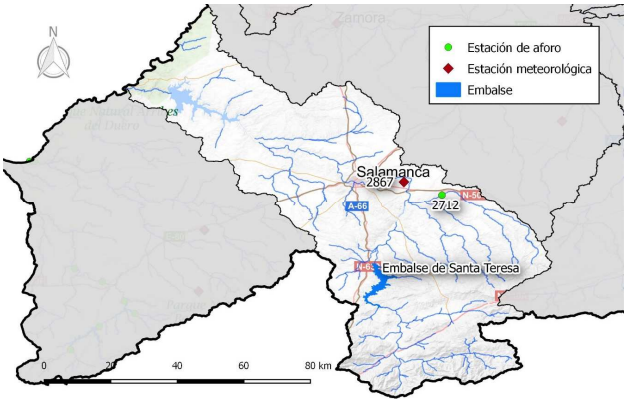

Figura 49. Evolución del Índice de estado de sequía en la UTS 12 Tormes en los últimos 5 años

2.12.2 Indicador de Escasez en la UTE 12.1 Alto Tormes

En esta Unidad Territorial no existen embalses de regulación, por eso las demandas son abastecidas mediante tomas directas. En este caso la sequía y la escasez serán dos circunstancias que ocurrirán de manera casi simultánea.

Ubicación de las variables de escasez UTE 12.1 Alto Tormes	Variables y coeficientes de ponderación para la definición del indicador de escasez de la UTE 12.1 Alto Tormes										
	<table border="1"> <thead> <tr> <th data-bbox="868 566 1031 667">Descripción variables</th> <th data-bbox="1031 566 1155 667">Nombre estación</th> <th data-bbox="1155 566 1326 667">Coef. ponderación</th> <th data-bbox="1326 566 1412 667">Valor</th> </tr> </thead> <tbody> <tr> <td data-bbox="868 667 1031 819">Ap. Acum. 6 meses (embalse)</td> <td data-bbox="1031 667 1155 819">Embalse de Santa Teresa</td> <td data-bbox="1155 667 1326 819">100%</td> <td data-bbox="1326 667 1412 819">0,21</td> </tr> </tbody> </table> <table border="1"> <tr> <td data-bbox="868 857 1155 913">ALERTA</td> <td data-bbox="1155 857 1412 913">0,21</td> </tr> </table>	Descripción variables	Nombre estación	Coef. ponderación	Valor	Ap. Acum. 6 meses (embalse)	Embalse de Santa Teresa	100%	0,21	ALERTA	0,21
Descripción variables	Nombre estación	Coef. ponderación	Valor								
Ap. Acum. 6 meses (embalse)	Embalse de Santa Teresa	100%	0,21								
ALERTA	0,21										

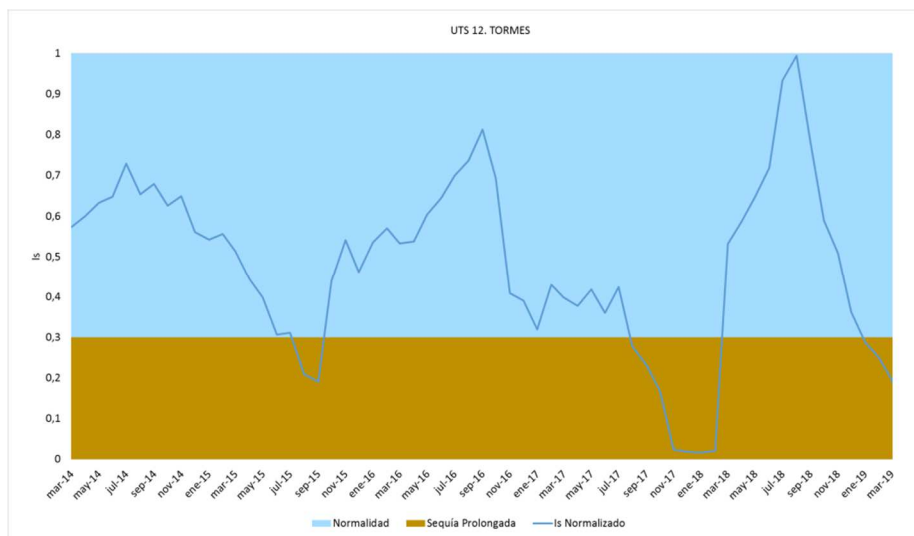
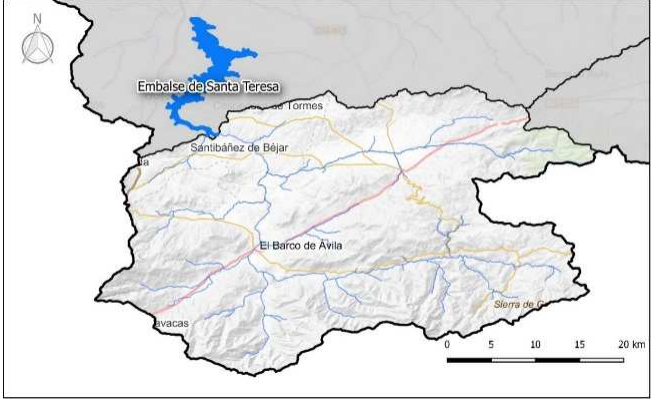

Figura 51. Evolución del índice de estado de escasez en la UTE 12.1 Alto Tormes en los últimos 5 años



Figura 52. Umbrales mensuales para cada escenario de escasez en la UTE 12.1 Alto Tormes. Embalse de Santa Teresa

2.12.3 Indicador de Escasez en la UTE 12.2 Bajo y Medio Tormes

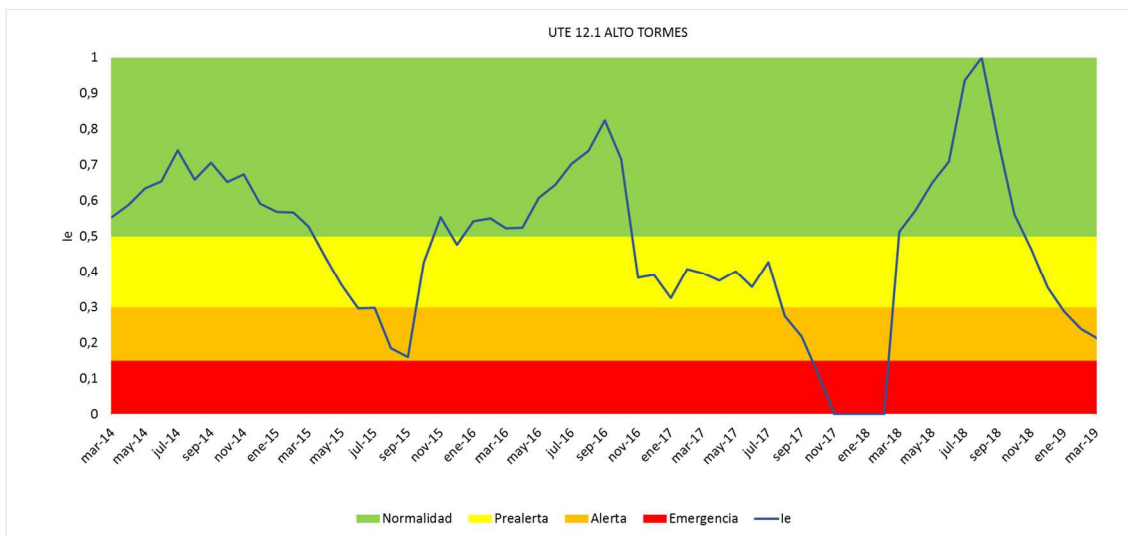

Figura 53. Evolución del Índice de estado de escasez en la UTE 12.2 Bajo y Medio Tormes en los últimos 5 años

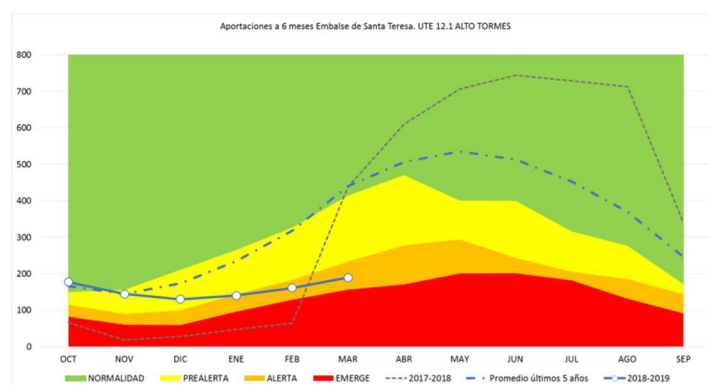

Figura 54. Umbrales mensuales para cada escenario de escasez en la UTE 12.2 Bajo y Medio Tormes. Embalse de Santa Teresa

2.13 Águeda

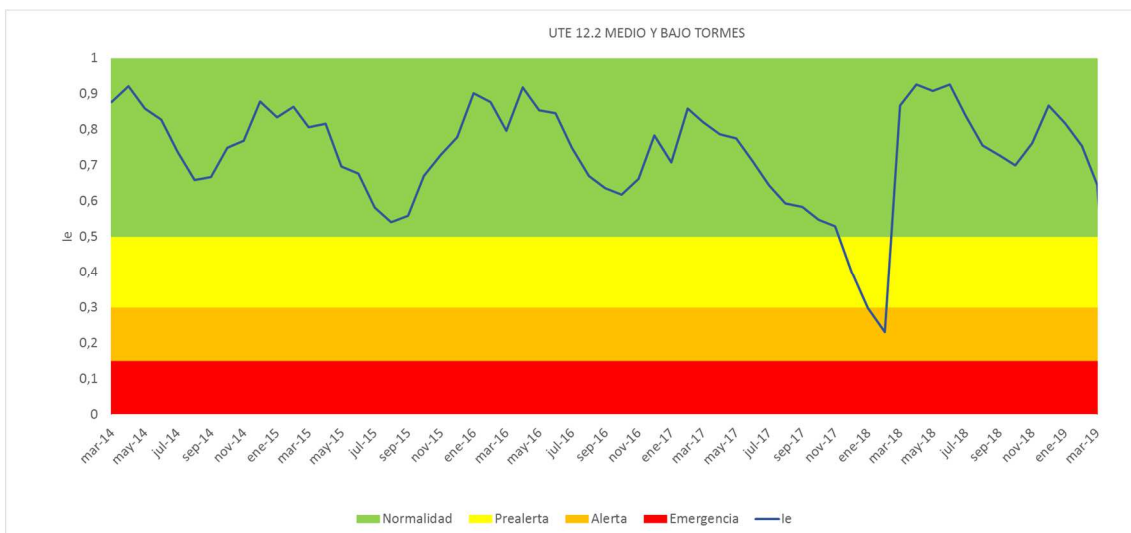
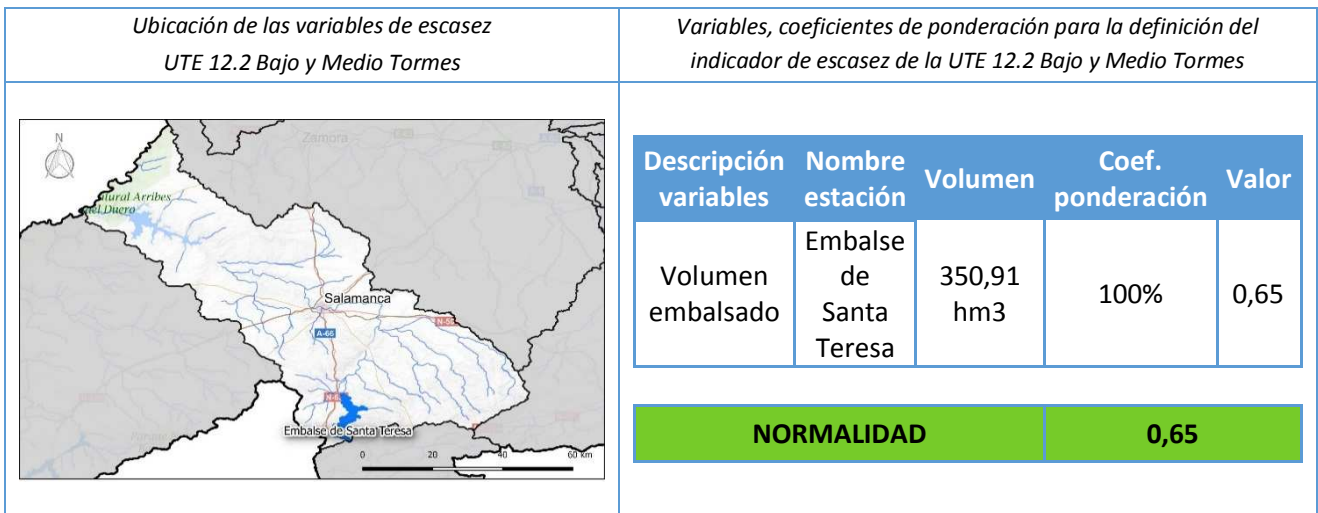
2.13.1 Indicador de Sequía en la UTS 13 Águeda

Ubicación de las variables de sequía UTS 13 Águeda	Variables y coeficientes de ponderación para la definición del indicador de sequía de la UTS 13 Águeda			
	Descripción variables	Nombre estación	Coef. ponderación	Valor
	Ap. Acum. 6 meses	Entradas a embalse de Iruña	50%	0,17
		Est. Aforo 2501 Agadón en Zamarra	20%	0,00
		Est. Aforo 2531 Huebra en Saucelle	20%	0,35
	Prec. Acum. a 9 meses	Pluv. 2946 Saelices el Chico	10%	0,27
SEQUÍA PROLONGADA			0,18	

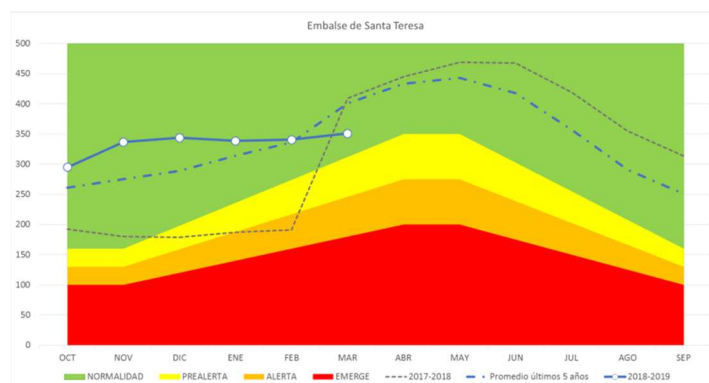
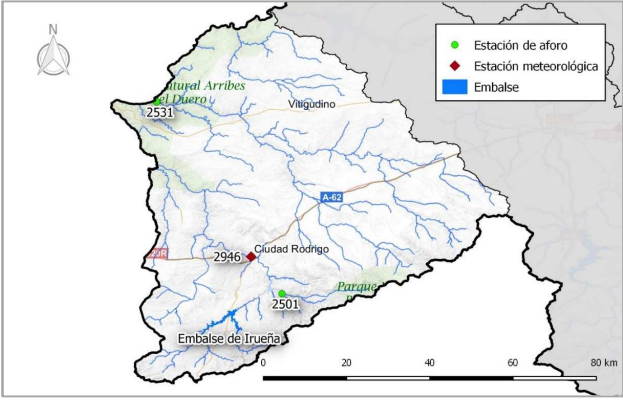

Figura 55. Evolución del Índice de estado de sequía en la UTS 13 Águeda en los últimos 5 años

2.13.2 Indicador de Escasez en la UTE 13 Águeda



Figura 57. Evolución del Índice de estado de escasez en la UTE 13 Águeda en los últimos 5 años

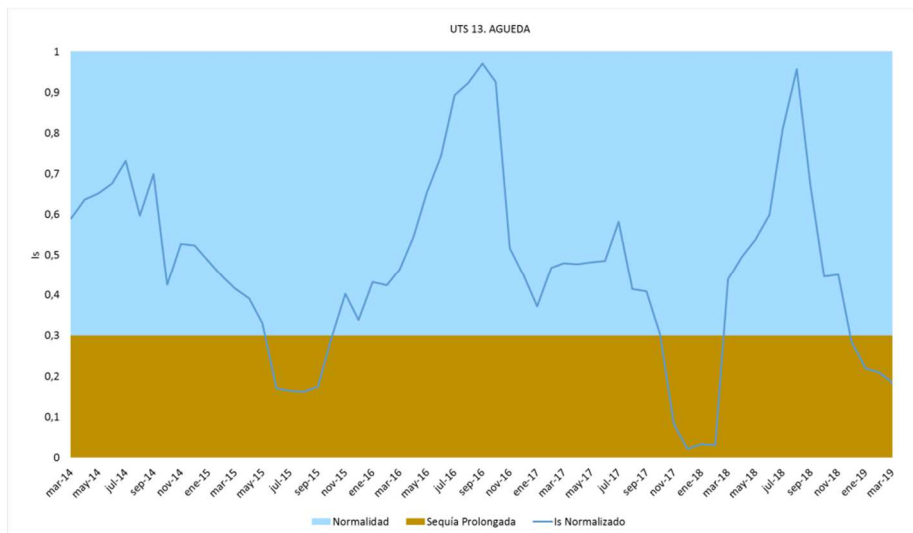

Figura 58. Umbrales mensuales para cada escenario de escasez en la UTE 13 Águeda. Embalse de Iruña-Águeda

2.14 Otros indicadores Complementarios

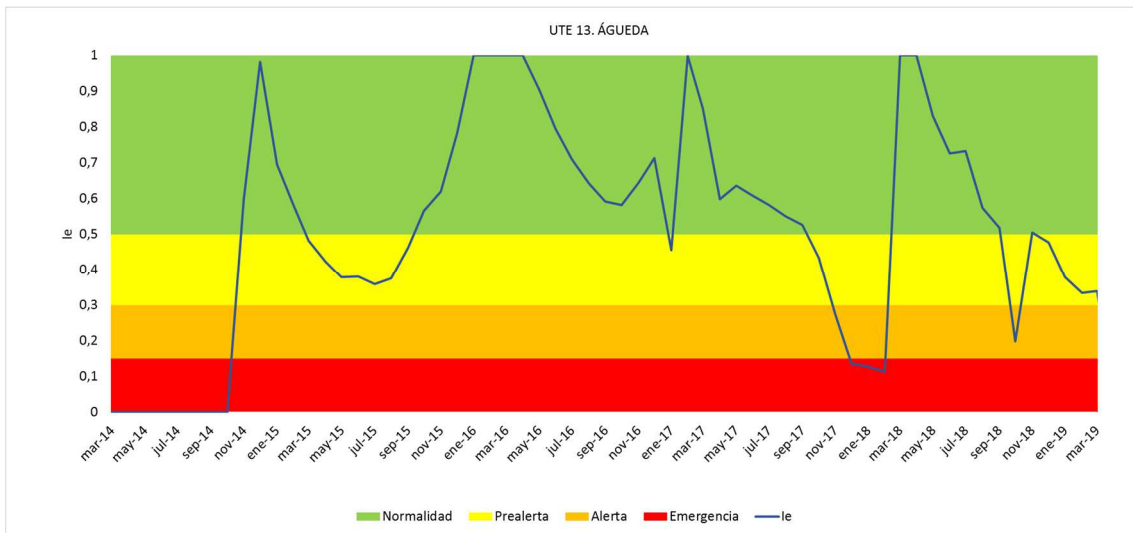
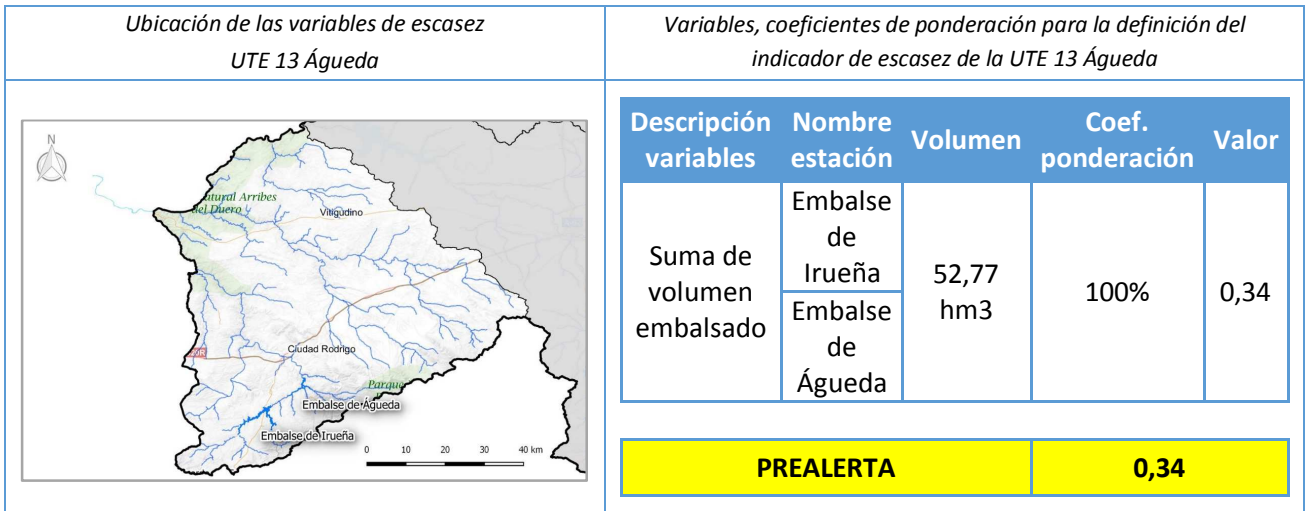
A continuación se presentan indicadores complementarios, que se estima pueden ser de gran ayuda a la hora de gestionar zonas específicas.

2.14.1 Indicador complementario masa de agua subterránea de Tordesillas

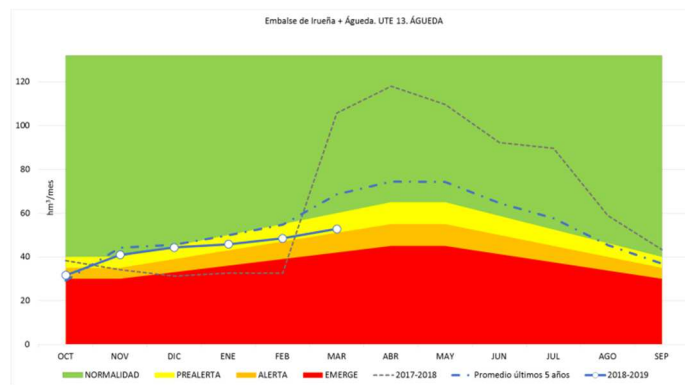
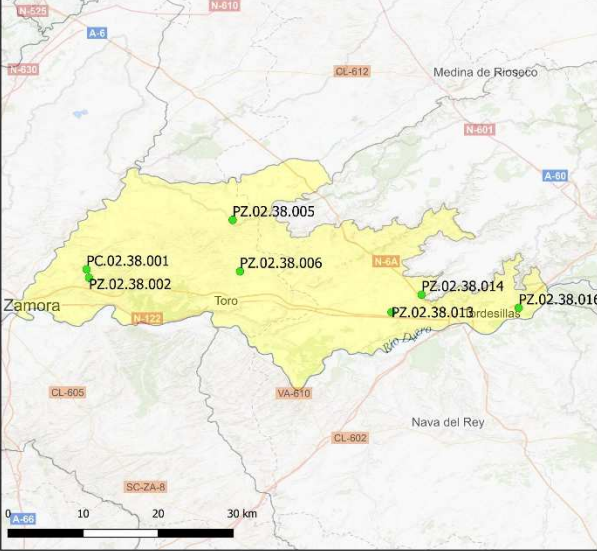
<i>Ubicación de las variables de escasez masa de agua de Tordesillas</i>	<i>Piezómetros que intervienen en la definición del indicador de escasez</i>																						
	<table border="1"> <thead> <tr> <th colspan="2" data-bbox="845 560 1404 627">Código - Nombre</th> </tr> </thead> <tbody> <tr> <td data-bbox="845 638 1101 672">PC.02.38.001</td> <td data-bbox="1109 638 1404 672">- ZA.ALGODRE</td> </tr> <tr> <td data-bbox="845 683 1101 716">PZ.02.38.002</td> <td data-bbox="1109 683 1404 716">- ZA.ALGODRE</td> </tr> <tr> <td data-bbox="845 728 1101 761">PZ.02.38.005</td> <td data-bbox="1109 728 1404 761">- ZA.VEZDEMARBAN</td> </tr> <tr> <td data-bbox="845 772 1101 806">PZ.02.38.006</td> <td data-bbox="1109 772 1404 806">- ZA.VILLAVENDIMIO</td> </tr> <tr> <td data-bbox="845 817 1101 851">PZ.02.38.013</td> <td data-bbox="1109 817 1404 851">- VA.BERCERO</td> </tr> <tr> <td data-bbox="845 862 1101 896">PZ.02.38.014</td> <td data-bbox="1109 862 1404 896">- VA.BERCERO</td> </tr> <tr> <td data-bbox="845 907 1101 940">PZ.02.38.016</td> <td data-bbox="1109 907 1404 940">- VA.SAN MIGUEL DEL PINO</td> </tr> </tbody> </table> <table border="1"> <thead> <tr> <th colspan="2" data-bbox="845 952 1404 985">ALERTA</th> </tr> </thead> <tbody> <tr> <td data-bbox="845 996 1101 1030">Criterio anual</td> <td data-bbox="1109 996 1404 1030">Afección por escasez</td> </tr> <tr> <td data-bbox="845 1041 1101 1075">Criterio semestral</td> <td data-bbox="1109 1041 1404 1075">No afección por escasez</td> </tr> </tbody> </table>	Código - Nombre		PC.02.38.001	- ZA.ALGODRE	PZ.02.38.002	- ZA.ALGODRE	PZ.02.38.005	- ZA.VEZDEMARBAN	PZ.02.38.006	- ZA.VILLAVENDIMIO	PZ.02.38.013	- VA.BERCERO	PZ.02.38.014	- VA.BERCERO	PZ.02.38.016	- VA.SAN MIGUEL DEL PINO	ALERTA		Criterio anual	Afección por escasez	Criterio semestral	No afección por escasez
Código - Nombre																							
PC.02.38.001	- ZA.ALGODRE																						
PZ.02.38.002	- ZA.ALGODRE																						
PZ.02.38.005	- ZA.VEZDEMARBAN																						
PZ.02.38.006	- ZA.VILLAVENDIMIO																						
PZ.02.38.013	- VA.BERCERO																						
PZ.02.38.014	- VA.BERCERO																						
PZ.02.38.016	- VA.SAN MIGUEL DEL PINO																						
ALERTA																							
Criterio anual	Afección por escasez																						
Criterio semestral	No afección por escasez																						



Figura 59. Evolución del Índice de estado de escasez en la MASub de Tordesillas en los últimos 5 años

2.14.2 Indicador complementario masa de agua subterránea de Páramo de Cuéllar

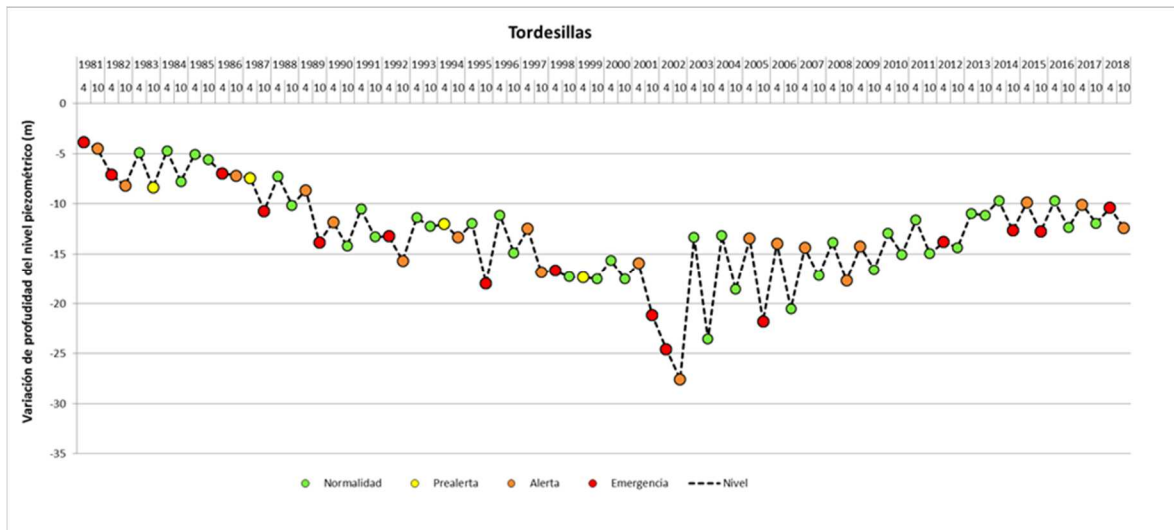

Figura 60. Evolución del índice de estado de escasez en la MASub de Páramo de Cuéllar en los últimos 5 años

2.14.3 Indicador complementario masa de agua subterránea de Los Arenales

Ubicación de las variables de escasez masa de agua de Los Arenales	Piezómetros que intervienen en la definición del indicador de escasez		
	<table border="1"> <thead> <tr> <th data-bbox="815 338 1418 421">Código - Nombre</th> </tr> </thead> </table>	Código - Nombre	
	Código - Nombre		
	<table border="1"> <tbody> <tr> <td data-bbox="815 421 1418 461">PZ.02.45.004 - VA.ALDEA DE SAN MIGUEL</td> </tr> </tbody> </table>	PZ.02.45.004 - VA.ALDEA DE SAN MIGUEL	
	PZ.02.45.004 - VA.ALDEA DE SAN MIGUEL		
	<table border="1"> <tbody> <tr> <td data-bbox="815 461 1418 501">PZ.02.45.005 - VA.MOJADOS</td> </tr> </tbody> </table>	PZ.02.45.005 - VA.MOJADOS	
	PZ.02.45.005 - VA.MOJADOS		
	<table border="1"> <tbody> <tr> <td data-bbox="815 501 1418 542">PZ.02.45.010 - VA.ALDEAMAYOR DE SAN MARTIN</td> </tr> </tbody> </table>	PZ.02.45.010 - VA.ALDEAMAYOR DE SAN MARTIN	
	PZ.02.45.010 - VA.ALDEAMAYOR DE SAN MARTIN		
	<table border="1"> <tbody> <tr> <td data-bbox="815 542 1418 582">PZ.02.45.011 - SG.VALLELADO</td> </tr> </tbody> </table>	PZ.02.45.011 - SG.VALLELADO	
	PZ.02.45.011 - SG.VALLELADO		
<table border="1"> <tbody> <tr> <td data-bbox="815 582 1418 622">PZ.02.45.017 - SG.GOMEZSERRACIN</td> </tr> </tbody> </table>	PZ.02.45.017 - SG.GOMEZSERRACIN		
PZ.02.45.017 - SG.GOMEZSERRACIN			
<table border="1"> <tbody> <tr> <td data-bbox="815 622 1418 663">PZ.02.45.018 - SG.GOMEZSERRACIN</td> </tr> </tbody> </table>	PZ.02.45.018 - SG.GOMEZSERRACIN		
PZ.02.45.018 - SG.GOMEZSERRACIN			
<table border="1"> <tbody> <tr> <td data-bbox="815 663 1418 703">PZ.02.45.020 - SG.FUENTE EL OLMO DE ISCAR</td> </tr> </tbody> </table>	PZ.02.45.020 - SG.FUENTE EL OLMO DE ISCAR		
PZ.02.45.020 - SG.FUENTE EL OLMO DE ISCAR			
<table border="1"> <tbody> <tr> <td data-bbox="815 703 1418 743">PZ.02.45.023 - VA.BOCIGAS</td> </tr> </tbody> </table>	PZ.02.45.023 - VA.BOCIGAS		
PZ.02.45.023 - VA.BOCIGAS			
<table border="1"> <tbody> <tr> <td data-bbox="815 743 1418 784">PZ.02.45.037 - AV.BLASCOSANCHO</td> </tr> </tbody> </table>	PZ.02.45.037 - AV.BLASCOSANCHO		
PZ.02.45.037 - AV.BLASCOSANCHO			
NORMALIDAD			
<table border="1"> <tbody> <tr> <td data-bbox="815 842 1093 882">Criterio anual</td> </tr> </tbody> </table>	Criterio anual	<table border="1"> <tbody> <tr> <td data-bbox="1093 842 1418 882">No afección por escasez</td> </tr> </tbody> </table>	No afección por escasez
Criterio anual			
No afección por escasez			
<table border="1"> <tbody> <tr> <td data-bbox="815 882 1093 922">Criterio semestral</td> </tr> </tbody> </table>	Criterio semestral	<table border="1"> <tbody> <tr> <td data-bbox="1093 882 1418 922">No afección por escasez</td> </tr> </tbody> </table>	No afección por escasez
Criterio semestral			
No afección por escasez			

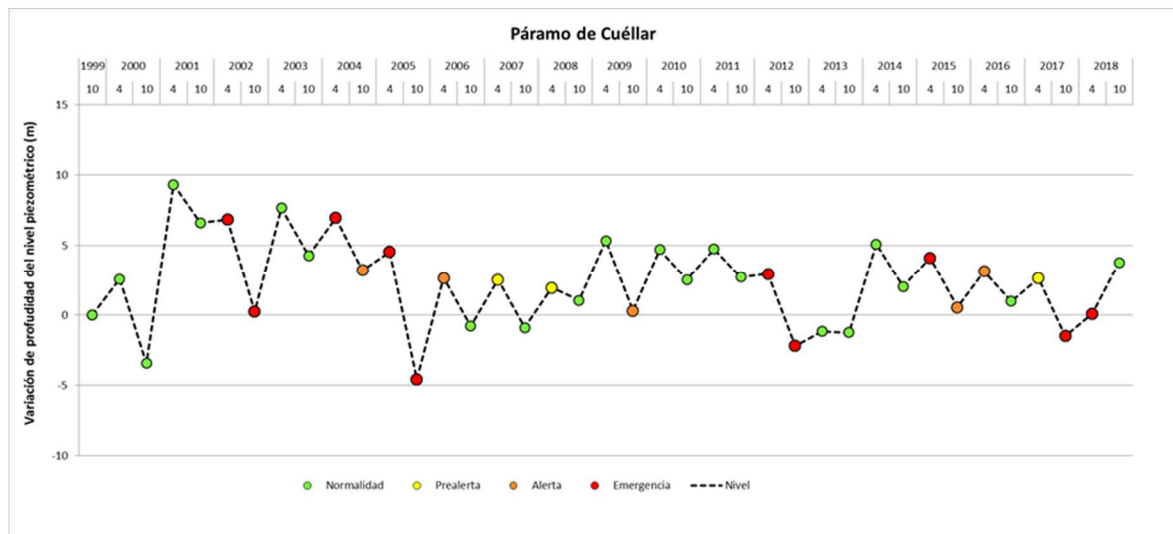
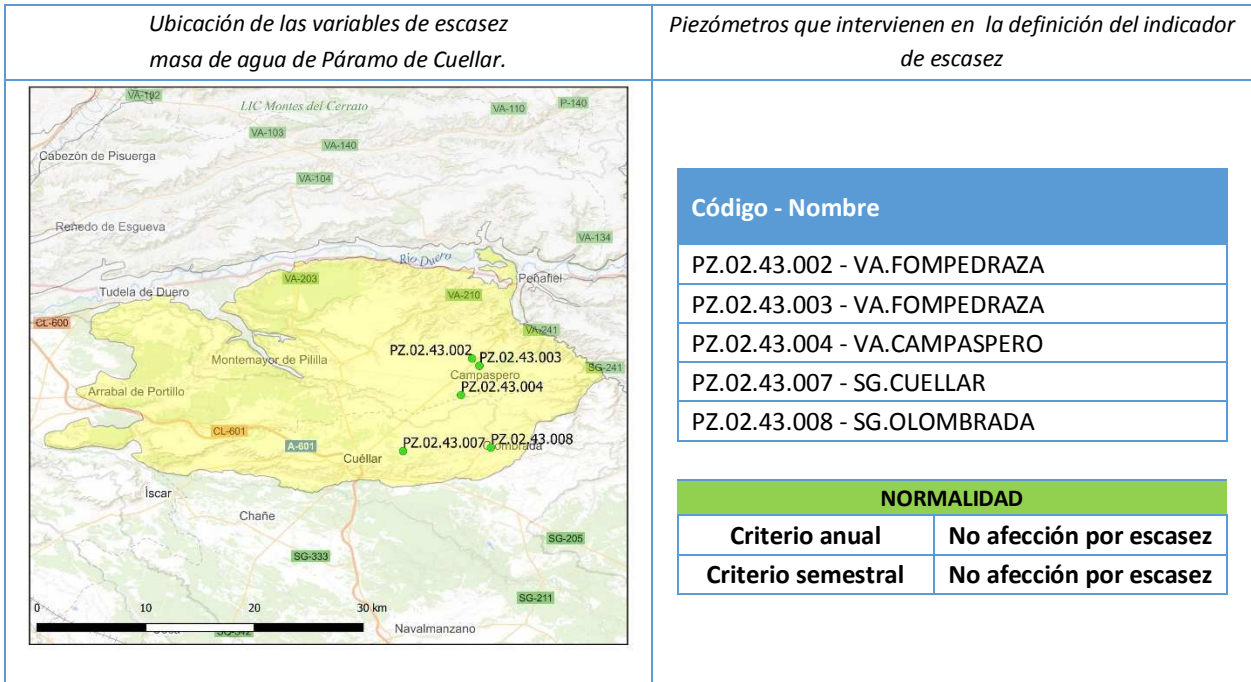
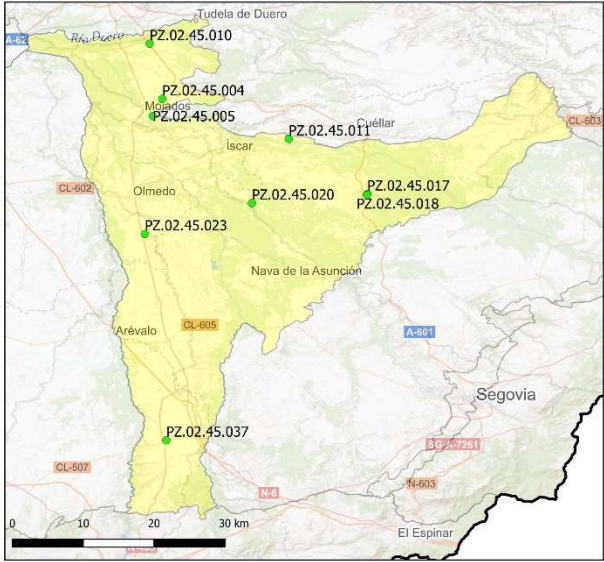

Figura 61. Evolución del Índice de estado de escasez en la MASub de Los Arenales en los últimos 5 años

2.14.4 Indicador complementario masa de agua subterránea de Medina del Campo

Ubicación de las variables de escasez masa de agua de Medina del Campo	Piezómetros que intervienen en la definición del indicador de escasez																														
	<table border="1"> <thead> <tr> <th colspan="2">Código - Nombre</th> </tr> </thead> <tbody> <tr><td>PC.02.47.016</td><td>VA.CASTRONUÑO</td></tr> <tr><td>PC.02.47.017</td><td>ZA.TORO</td></tr> <tr><td>PZ.02.47.002</td><td>VA.SERRADA</td></tr> <tr><td>PZ.02.47.010</td><td>VA.TORDESILLAS</td></tr> <tr><td>PZ.02.47.019</td><td>SA.TARAZONA DE GUAREÑA</td></tr> <tr><td>PZ.02.47.033</td><td>VA.TORRECILLA DE LA ORDEN</td></tr> <tr><td>PZ.02.47.038</td><td>AV.HORCAJO DE LAS TORRES</td></tr> <tr><td>PZ.02.47.039</td><td>AV.MADRIGAL DE LAS ALTAS TORRES</td></tr> <tr><td>PZ.02.47.041</td><td>AV.SAN ESTEBAN DE ZAPARDIEL</td></tr> <tr><td>PZ.02.47.047</td><td>AV.PALACIOS DE GODA</td></tr> <tr><td>PZ.02.47.052</td><td>AV.CABEZAS DE ALAMBRE</td></tr> <tr><td>PZ.02.47.053</td><td>AV.CONSTANZANA</td></tr> <tr><td>PZ.02.47.060</td><td>AV.NARROS DEL CASTILLO</td></tr> <tr><td>PZ.02.47.062</td><td>AV.SAN JUAN DE LA ENCINILLA</td></tr> </tbody> </table>	Código - Nombre		PC.02.47.016	VA.CASTRONUÑO	PC.02.47.017	ZA.TORO	PZ.02.47.002	VA.SERRADA	PZ.02.47.010	VA.TORDESILLAS	PZ.02.47.019	SA.TARAZONA DE GUAREÑA	PZ.02.47.033	VA.TORRECILLA DE LA ORDEN	PZ.02.47.038	AV.HORCAJO DE LAS TORRES	PZ.02.47.039	AV.MADRIGAL DE LAS ALTAS TORRES	PZ.02.47.041	AV.SAN ESTEBAN DE ZAPARDIEL	PZ.02.47.047	AV.PALACIOS DE GODA	PZ.02.47.052	AV.CABEZAS DE ALAMBRE	PZ.02.47.053	AV.CONSTANZANA	PZ.02.47.060	AV.NARROS DEL CASTILLO	PZ.02.47.062	AV.SAN JUAN DE LA ENCINILLA
	Código - Nombre																														
PC.02.47.016	VA.CASTRONUÑO																														
PC.02.47.017	ZA.TORO																														
PZ.02.47.002	VA.SERRADA																														
PZ.02.47.010	VA.TORDESILLAS																														
PZ.02.47.019	SA.TARAZONA DE GUAREÑA																														
PZ.02.47.033	VA.TORRECILLA DE LA ORDEN																														
PZ.02.47.038	AV.HORCAJO DE LAS TORRES																														
PZ.02.47.039	AV.MADRIGAL DE LAS ALTAS TORRES																														
PZ.02.47.041	AV.SAN ESTEBAN DE ZAPARDIEL																														
PZ.02.47.047	AV.PALACIOS DE GODA																														
PZ.02.47.052	AV.CABEZAS DE ALAMBRE																														
PZ.02.47.053	AV.CONSTANZANA																														
PZ.02.47.060	AV.NARROS DEL CASTILLO																														
PZ.02.47.062	AV.SAN JUAN DE LA ENCINILLA																														
<table border="1"> <thead> <tr> <th colspan="2">NORMALIDAD</th> </tr> </thead> <tbody> <tr> <td>Criterio anual</td> <td>No afección por escasez</td> </tr> <tr> <td>Criterio semestral</td> <td>No afección por escasez</td> </tr> </tbody> </table>	NORMALIDAD		Criterio anual	No afección por escasez	Criterio semestral	No afección por escasez																									
NORMALIDAD																															
Criterio anual	No afección por escasez																														
Criterio semestral	No afección por escasez																														

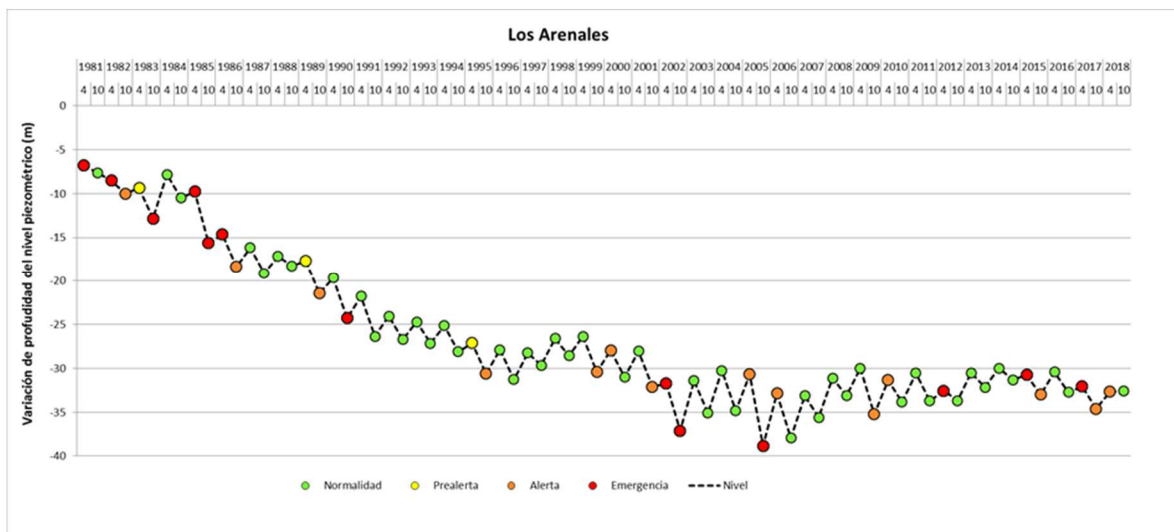
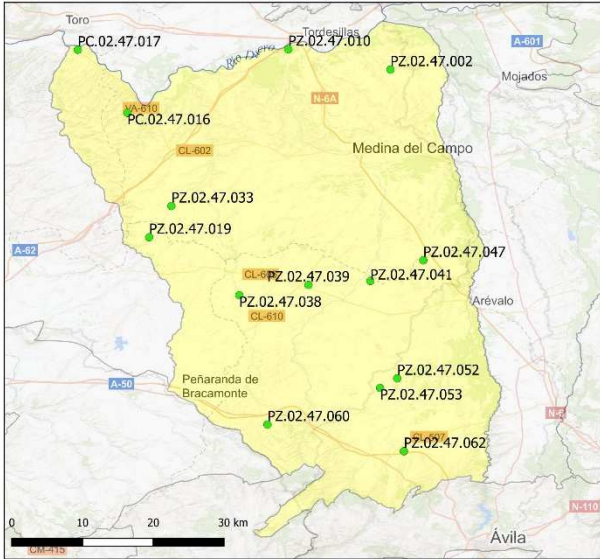

Figura 62. Evolución del índice de estado de escasez en la MASub de Medina del Campo en los últimos 5 años

2.14.5 Indicador complementario masa de agua subterránea de Tierra del Vino

Ubicación de las variables de escasez masa de agua de Tierra del Vino	Piezómetros que intervienen en la definición del indicador de escasez																		
	<table border="1"> <thead> <tr> <th colspan="2" data-bbox="821 421 1425 495">Código - Nombre</th> </tr> </thead> <tbody> <tr> <td data-bbox="821 495 1077 533">PZ.02.48.001</td> <td data-bbox="1077 495 1425 533">- ZA.TORO</td> </tr> <tr> <td data-bbox="821 533 1077 571">PZ.02.48.007</td> <td data-bbox="1077 533 1425 571">- ZA.FUENTELAPEÑA</td> </tr> <tr> <td data-bbox="821 571 1077 609">PZ.02.48.008</td> <td data-bbox="1077 571 1425 609">- ZA.FUENTELAPEÑA</td> </tr> <tr> <td data-bbox="821 609 1077 647">PZ.02.48.010</td> <td data-bbox="1077 609 1425 647">- SA.PAJARES DE LA LAGUNA</td> </tr> <tr> <td data-bbox="821 647 1077 685">PZ.02.48.011</td> <td data-bbox="1077 647 1425 685">- SA.EL PEDROSO DE LA ARMUÑA</td> </tr> </tbody> </table> <table border="1"> <thead> <tr> <th colspan="2" data-bbox="821 728 1425 766">NORMALIDAD</th> </tr> </thead> <tbody> <tr> <td data-bbox="821 766 1077 804">Criterio anual</td> <td data-bbox="1077 766 1425 804">No afección por escasez</td> </tr> <tr> <td data-bbox="821 804 1077 842">Criterio semestral</td> <td data-bbox="1077 804 1425 842">No afección por escasez</td> </tr> </tbody> </table>	Código - Nombre		PZ.02.48.001	- ZA.TORO	PZ.02.48.007	- ZA.FUENTELAPEÑA	PZ.02.48.008	- ZA.FUENTELAPEÑA	PZ.02.48.010	- SA.PAJARES DE LA LAGUNA	PZ.02.48.011	- SA.EL PEDROSO DE LA ARMUÑA	NORMALIDAD		Criterio anual	No afección por escasez	Criterio semestral	No afección por escasez
Código - Nombre																			
PZ.02.48.001	- ZA.TORO																		
PZ.02.48.007	- ZA.FUENTELAPEÑA																		
PZ.02.48.008	- ZA.FUENTELAPEÑA																		
PZ.02.48.010	- SA.PAJARES DE LA LAGUNA																		
PZ.02.48.011	- SA.EL PEDROSO DE LA ARMUÑA																		
NORMALIDAD																			
Criterio anual	No afección por escasez																		
Criterio semestral	No afección por escasez																		

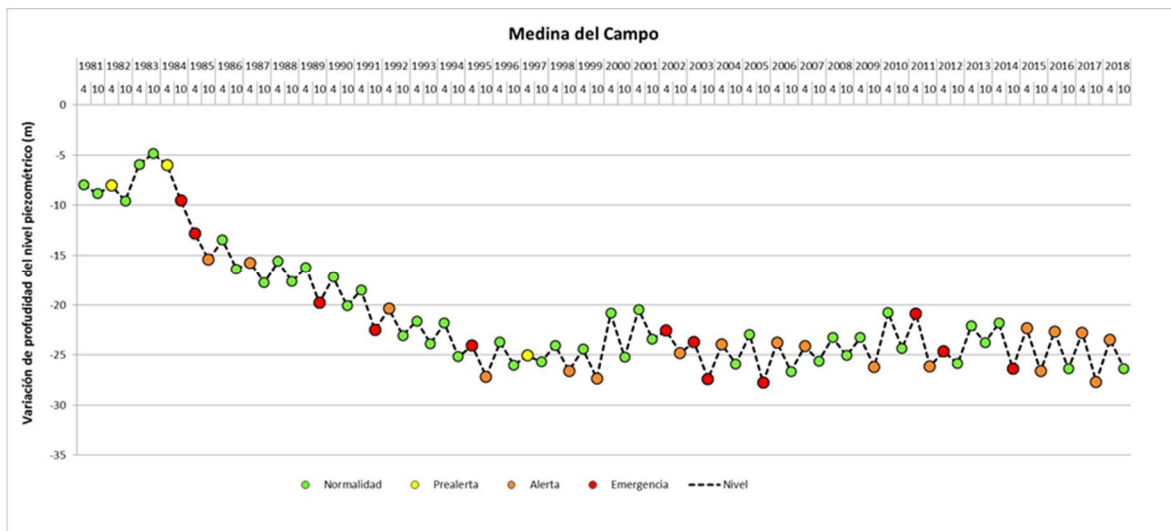
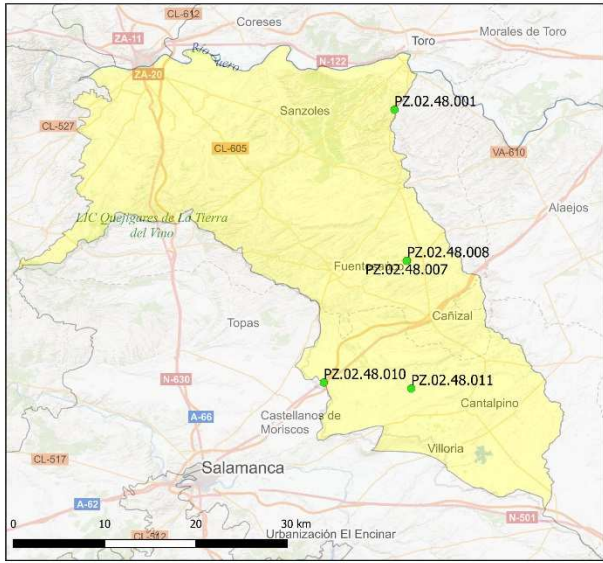

Figura 63. Evolución del Índice de estado de escasez en la MASub de Tierra del Vino en los últimos 5 años

2.14.6 Indicador complementario masa de agua subterránea de Salamanca

Ubicación de las variables de escasez masa de agua de Salamanca	Piezómetros que intervienen en la definición del indicador de escasez																								
	<table border="1"> <thead> <tr> <th colspan="2">Código - Nombre</th> </tr> </thead> <tbody> <tr><td>PC.02.52.025</td><td>SA.VALDECARROS</td></tr> <tr><td>PZ.02.52.001</td><td>ZA.CORRALES</td></tr> <tr><td>PZ.02.52.002</td><td>ZA.CUBO DE TIERRA DEL VINO (EL)</td></tr> <tr><td>PZ.02.52.004</td><td>SA.VALDELOSA</td></tr> <tr><td>PZ.02.52.005</td><td>SA.TOPAS</td></tr> <tr><td>PZ.02.52.006</td><td>SA.NEGRILLA DE PALENCIA</td></tr> <tr><td>PZ.02.52.012</td><td>SA.PARADA DE ARRIBA</td></tr> <tr><td>PZ.02.52.013</td><td>SA.CALZADA DE DON DIEGO</td></tr> <tr><td>PZ.02.52.018</td><td>SA.VENTOSA DEL RÍO ALMAR</td></tr> <tr><td>PZ.02.52.023</td><td>SA.ALARAZ</td></tr> <tr><td>PZ.02.52.026</td><td>SA.ANAYA DE ALBA</td></tr> </tbody> </table>	Código - Nombre		PC.02.52.025	SA.VALDECARROS	PZ.02.52.001	ZA.CORRALES	PZ.02.52.002	ZA.CUBO DE TIERRA DEL VINO (EL)	PZ.02.52.004	SA.VALDELOSA	PZ.02.52.005	SA.TOPAS	PZ.02.52.006	SA.NEGRILLA DE PALENCIA	PZ.02.52.012	SA.PARADA DE ARRIBA	PZ.02.52.013	SA.CALZADA DE DON DIEGO	PZ.02.52.018	SA.VENTOSA DEL RÍO ALMAR	PZ.02.52.023	SA.ALARAZ	PZ.02.52.026	SA.ANAYA DE ALBA
	Código - Nombre																								
PC.02.52.025	SA.VALDECARROS																								
PZ.02.52.001	ZA.CORRALES																								
PZ.02.52.002	ZA.CUBO DE TIERRA DEL VINO (EL)																								
PZ.02.52.004	SA.VALDELOSA																								
PZ.02.52.005	SA.TOPAS																								
PZ.02.52.006	SA.NEGRILLA DE PALENCIA																								
PZ.02.52.012	SA.PARADA DE ARRIBA																								
PZ.02.52.013	SA.CALZADA DE DON DIEGO																								
PZ.02.52.018	SA.VENTOSA DEL RÍO ALMAR																								
PZ.02.52.023	SA.ALARAZ																								
PZ.02.52.026	SA.ANAYA DE ALBA																								
<table border="1"> <thead> <tr> <th colspan="2">NORMALIDAD</th> </tr> </thead> <tbody> <tr> <td> criterio anual</td> <td>No afección por escasez</td> </tr> <tr> <td> criterio semestral</td> <td>No afección por escasez</td> </tr> </tbody> </table>	NORMALIDAD		criterio anual	No afección por escasez	criterio semestral	No afección por escasez																			
NORMALIDAD																									
criterio anual	No afección por escasez																								
criterio semestral	No afección por escasez																								

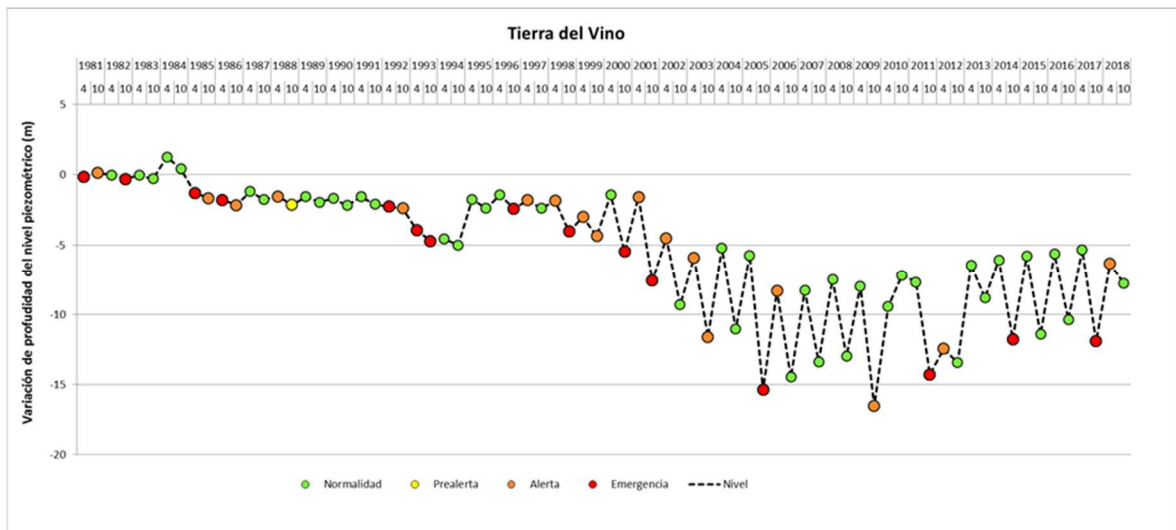
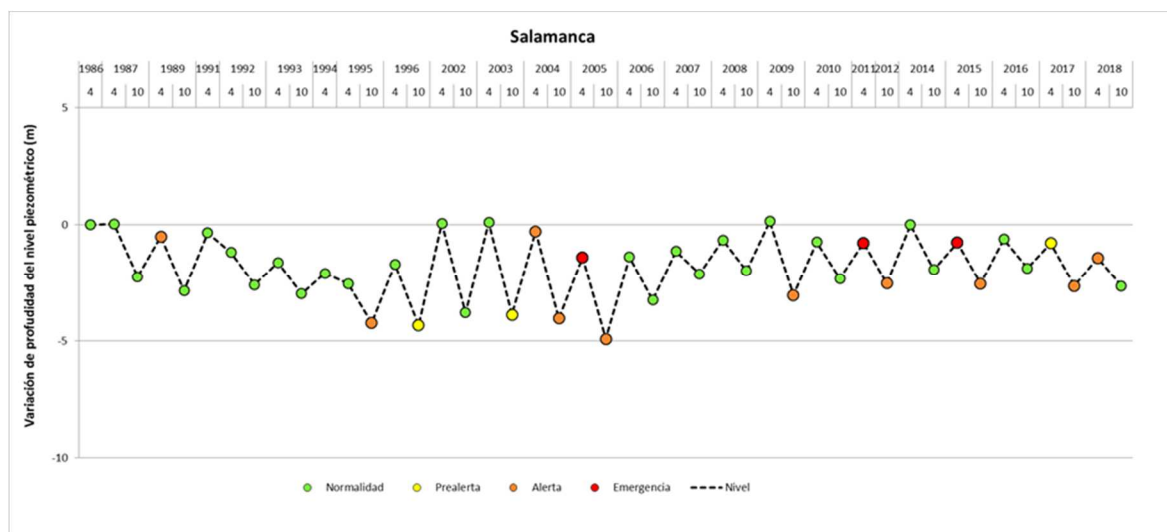

Figura 64. Evolución del Índice de estado de escasez en la MASub de Salamanca en los últimos 5 años

