

Agave amarillo (*Agave americana*)

Nombre común: Agave amarillo	Nombre científico: <i>Agave americana</i>	Grupo: Flora
Filo: Magnoliophyta	Clase: Liliopsida	Orden: Liliales
		Familia: Agavaceae

Exótica	X	Atlas EEI	X	CEEEI	X	Distribución de origen	Este de México
---------	---	-----------	---	-------	---	------------------------	----------------

Información general

Planta termófila que en la región mediterránea habita por lo general cercana al mar y más raramente en el interior. Produce amplia sombra con sus grandes hojas, desplazando las especies autóctonas. Sus brotes rizomatosos pueden alterar el estado de nutrientes del suelo.

Tendencia

En aumento

MAPAS DE DISTRIBUCIÓN

GEIB 2011

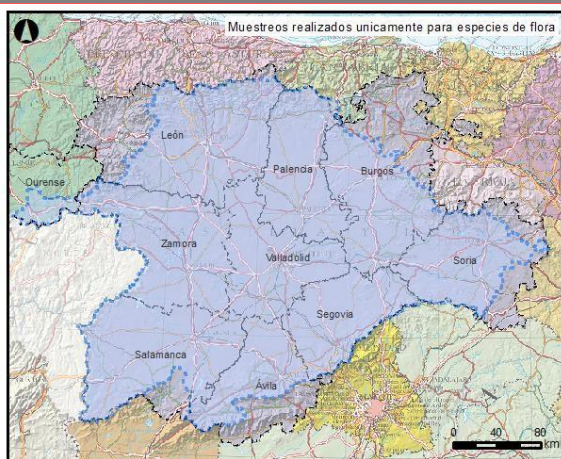

Especie: ***Agave americana***

■ Presencia cuadrículas 10x10 □ Provincias
■ Vertiente española de la demarcación
■ Vertiente portuguesa de la demarcación

CH DUERO 2018-2023

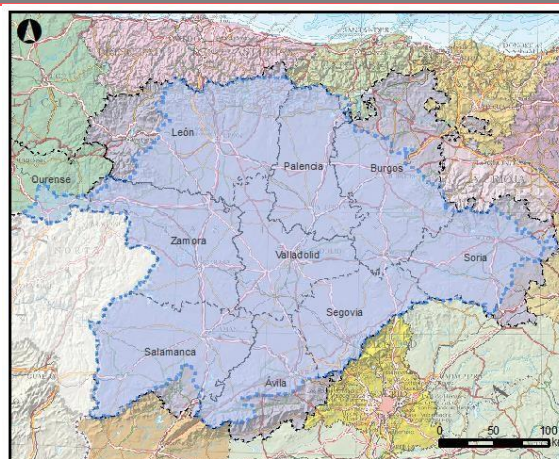

Especie: ***Agave americana***

■ Presencia cuadrículas 10x10 □ Provincias
■ Vertiente española de la demarcación
■ Vertiente portuguesa de la demarcación

INFORMACIÓN AUTONÓMICA

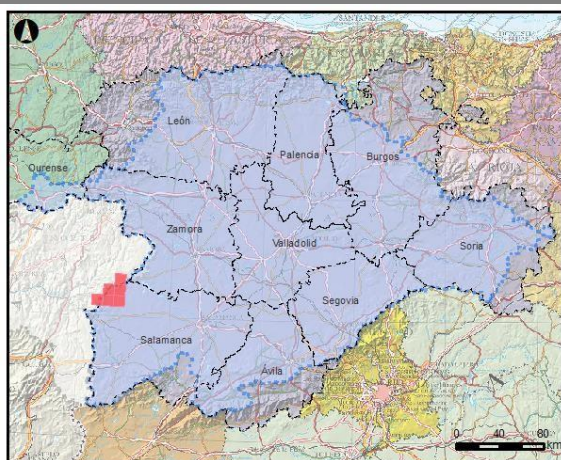

Especie: ***Agave americana***

■ Presencia cuadrículas 10x10 □ Provincias
■ Vertiente española de la demarcación
■ Vertiente portuguesa de la demarcación

BIOSFERA 2024

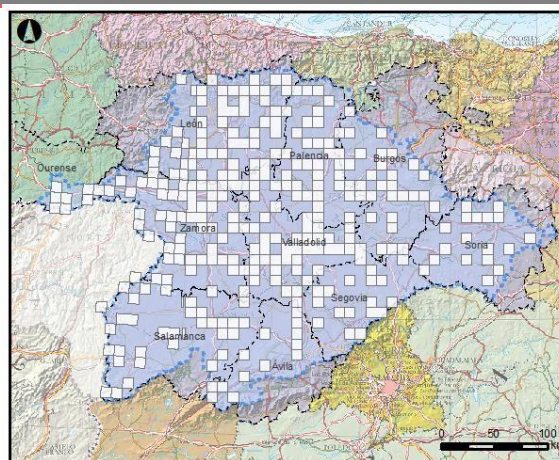

Especie: ***Agave americana***

■ Presencia cuadrículas 10x10 □ Provincias
□ Cuadrículas prospectadas ■ Vertiente española de la demarcación
■ Vertiente portuguesa de la demarcación

DISTRIBUCIÓN EN DEMARCACIÓN HIDROGRÁFICA DUERO

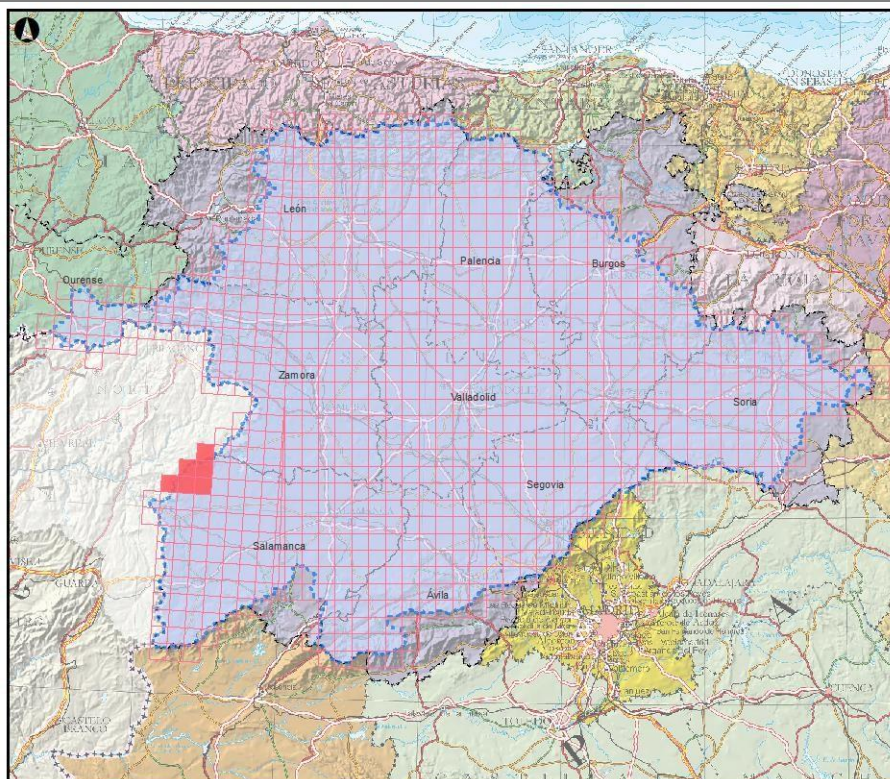

Especie: *Agave americana*

Presencia cuadrículas 10x10

■ Otras fuentes

■ BIOSFERA 2024

■ Vertiente española de la demarcación

■ Vertiente portuguesa de la demarcación

■ Provincias

0 25 50 km

Fuentes: Información autonómica (LIFE MEDWETRIVERS, Junta Castilla y León y Xunta de Galicia), CEDEX, IEET, CH-Duero, GEIB.

FOTOGRAFÍA

