

Ailanto (<i>Ailanthus altissima</i>)							
Nombre común: Ailanto				Nombre científico: <i>Ailanthus altissima</i>			Grupo: Flora
Filo: Magnoliophyta	Clase: Magnoliopsida			Orden: Sapindales		Familia: Simaroubaceaceae	
Exótica	X	Atlas EEI	X	CEEEI	X	Distribución de origen	China

Información general
<p>Especie introducida con fines ornamentales en el siglo XIX. Aparece naturalizada en muchas zonas de la Península, habitando cunetas, taludes o escombreras. La principal problemática que causa esta especie es el desplazamiento de la vegetación natural preexistente.</p>
Tendencia
En aumento

MAPAS DE DISTRIBUCIÓN	
GEIB 2011	CH DUERO 2018-2023
 <p>Especie: <i>Ailanthus altissima</i></p> <p>■ Presencia cuadrículas 10x10 □ Provincias</p> <p>■ Vertiente española de la demarcación</p> <p>□ Vertiente portuguesa de la demarcación</p>	 <p>Especie: <i>Ailanthus altissima</i></p> <p>■ Presencia cuadrículas 10x10 □ Provincias</p> <p>■ Vertiente española de la demarcación</p> <p>□ Vertiente portuguesa de la demarcación</p>
INFORMACIÓN AUTONÓMICA	BIOSFERA 2024
 <p>Especie: <i>Ailanthus altissima</i></p> <p>■ Presencia cuadrículas 10x10 □ Provincias</p> <p>■ Vertiente española de la demarcación</p> <p>□ Vertiente portuguesa de la demarcación</p>	 <p>Especie: <i>Ailanthus altissima</i></p> <p>■ Presencia cuadrículas 10x10 □ Provincias</p> <p>□ Cuadrículas prospectadas ■ Vertiente española de la demarcación</p> <p>□ Vertiente portuguesa de la demarcación</p>

DISTRIBUCIÓN EN DEMARCACIÓN HIDROGRÁFICA DUERO

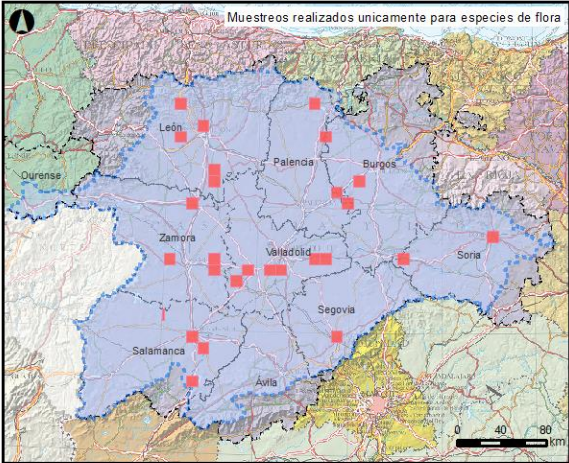
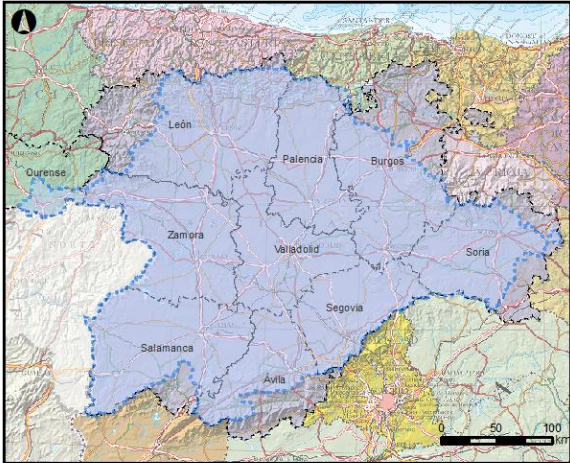
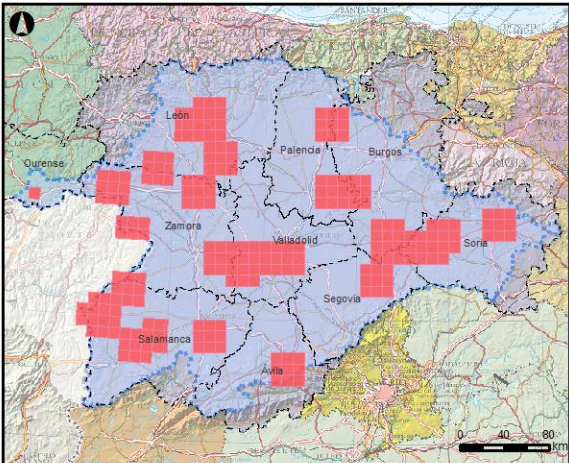
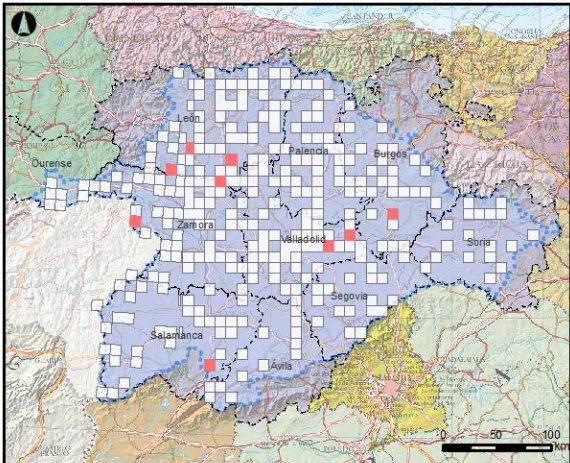
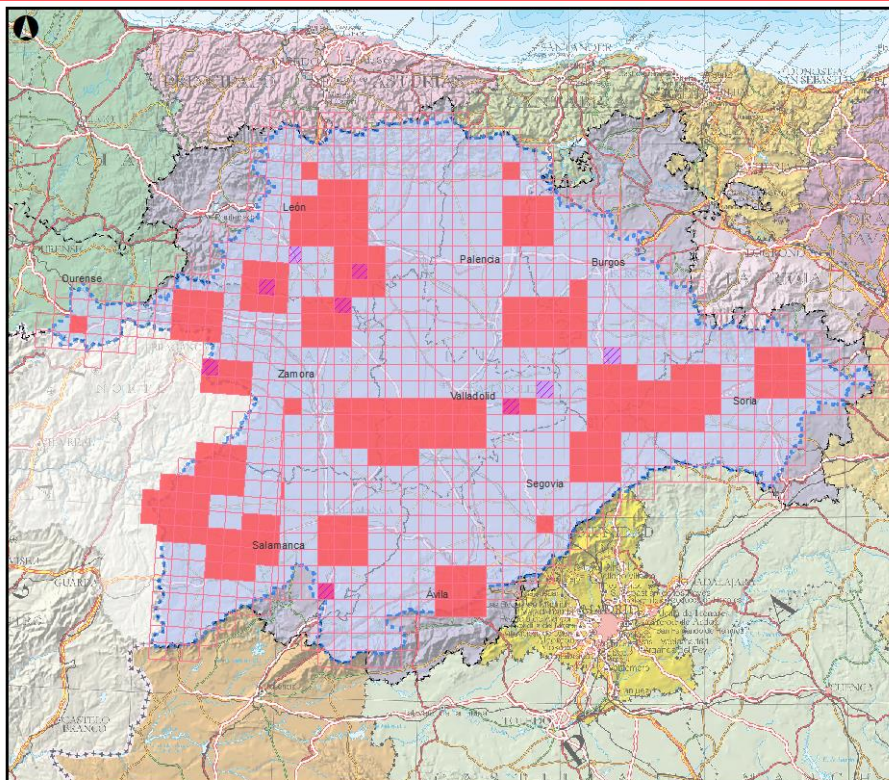

Especie: *Ailanthus altissima*

Presencia cuadrículas 10x10
 ■ Otras fuentes
 ■ BIOSFERA 2024
 ■ Vertiente española de la demarcación
 ■ Vertiente portuguesa de la demarcación
 ■ Provincias

0 25 50 km

Fuentes: Información autonómica (LIFE MEDWETRIVERS, Junta Castilla y León y Xunta de Galicia), CEDEX, IEET, CH-Duero, GEIB.

FOTOGRAFÍA

