

Almeja de río asiática (*Corbicula fluminea*)

Nombre común: Almeja de río asiática	Nombre científico: <i>Corbicula fluminea</i>	Grupo: Fauna
Filo: Mollusca	Clase: Bivalvia	Orden: Veneroida
		Familia: Corbiculidae

Exótica	X	Atlas EEI		CEEEI	X	Distribución de origen	Sur y este Asia, Australia y África
---------	---	-----------	--	-------	---	------------------------	-------------------------------------

Información general

Introducida tanto de forma accidental como intencionada en la década de 1970. Sus principales impactos son la alteración de la cadena trófica de las especies de bilvalvos autóctonos y la competición por el espacio y los recursos alimentarios con especies nativas.

Tendencia

En aumento

MAPAS DE DISTRIBUCIÓN

GEIB 2011



Especie: ***Corbicula fluminea***

- Presencia cuadrículas 10x10
- Provincias
- Vertiente española de la demarcación
- Vertiente portuguesa de la demarcación

CH DUERO 2018-2023

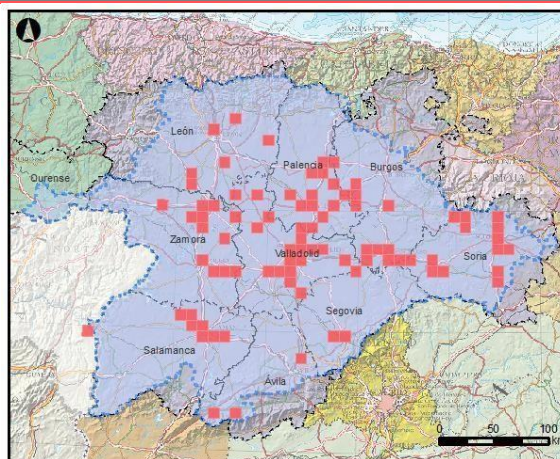

Especie: ***Corbicula fluminea***

- Presencia cuadrículas 10x10
- Provincias
- Vertiente española de la demarcación
- Vertiente portuguesa de la demarcación

INFORMACIÓN AUTONÓMICA

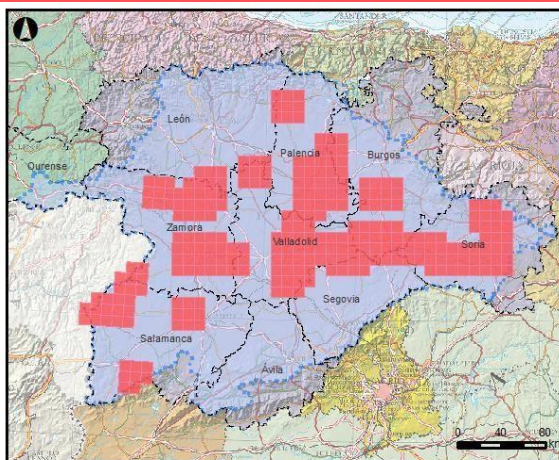

Especie: ***Corbicula fluminea***

- Presencia cuadrículas 10x10
- Provincias
- Vertiente española de la demarcación
- Vertiente portuguesa de la demarcación

BIOSFERA 2024

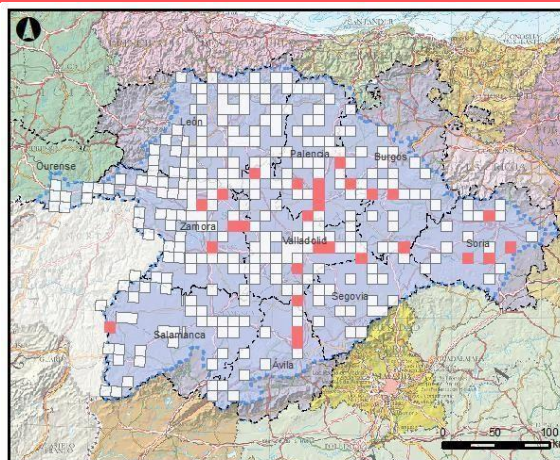

Especie: ***Corbicula fluminea***

- Presencia cuadrículas 10x10
- Cuadrículas prospectadas
- Provincias
- Vertiente española de la demarcación
- Vertiente portuguesa de la demarcación

DISTRIBUCIÓN EN DEMARCACIÓN HIDROGRÁFICA DUERO

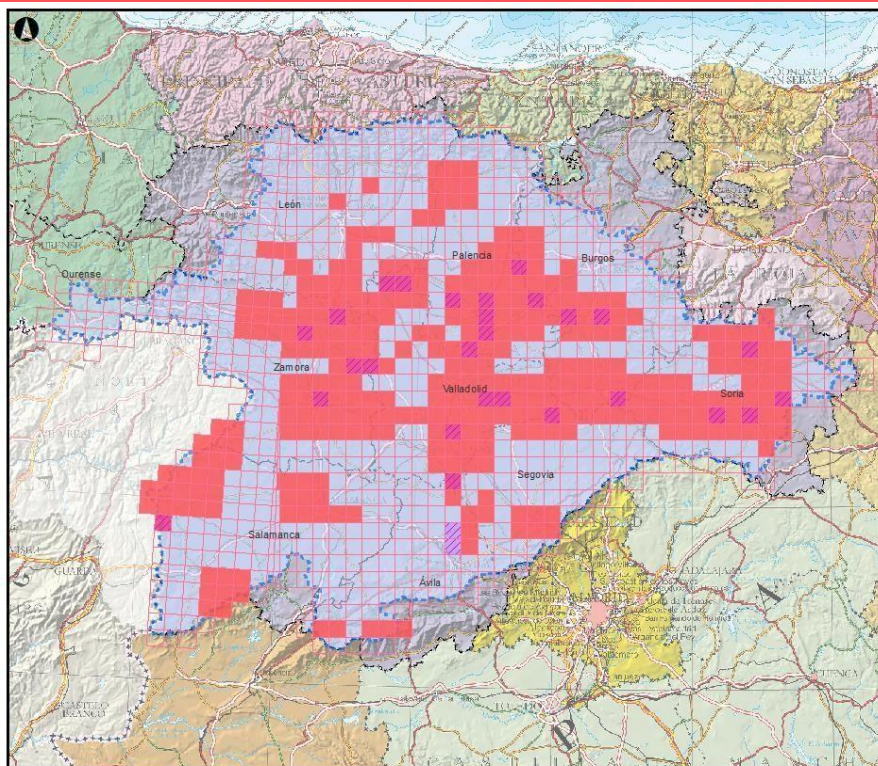

Especie: *Corbicula fluminea*

Presencia cuadrículas 10x10

■ Otras fuentes

■ BIOSFERA 2024

■ Vertiente española de la demarcación

■ Vertiente portuguesa de la demarcación

■ Provincias

0 25 50 km

Fuentes: Información autonómica (LIFE MEDWETRIVERS, Junta Castilla y León y Xunta de Galicia), CEDEX, IEET, CH-Duero, GEIB.

FOTOGRAFÍA

