

Amor de hombre (*Tradescantia fluminensis*)

Nombre común: Amor de hombre	Nombre científico: <i>Tradescantia fluminensis</i>	Grupo: Flora
Filo: Magnoliophyta	Clase: Liliopsida	Orden: Commelinaceae
	Familia: Commelinaceae	

Exótica	X	Atlas EEI	X	CEEEI	X	Distribución de origen	Sudamérica
---------	---	-----------	---	-------	---	------------------------	------------

Información general

Introducida para ornamentación. Naturalizada en ambientes umbríos, nemorales, húmedos y muy abrigados, en algunos puntos de la costa mediterránea, gallega y cantábrica oriental y también en unos pocos enclaves muy cálidos del interior. Forma tapices casi continuos que impiden el desarrollo de las especies nemorales autóctonas.

Tendencia

En aumento

MAPAS DE DISTRIBUCIÓN

GEIB 2011

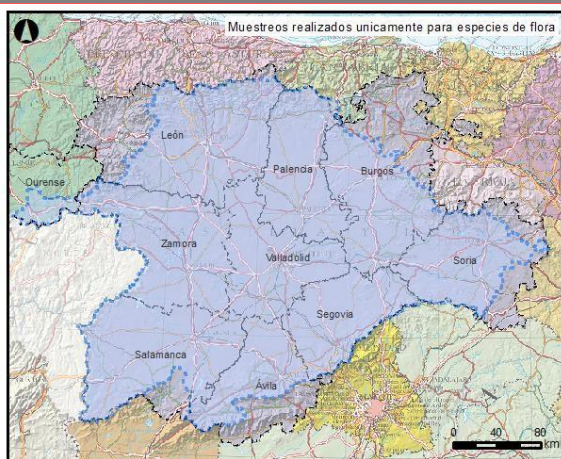

Especie: *Tradescantia fluminensis*

- Presencia cuadrículas 10x10
- Provincias
- Vertiente española de la demarcación
- Vertiente portuguesa de la demarcación

CH DUERO 2018-2023

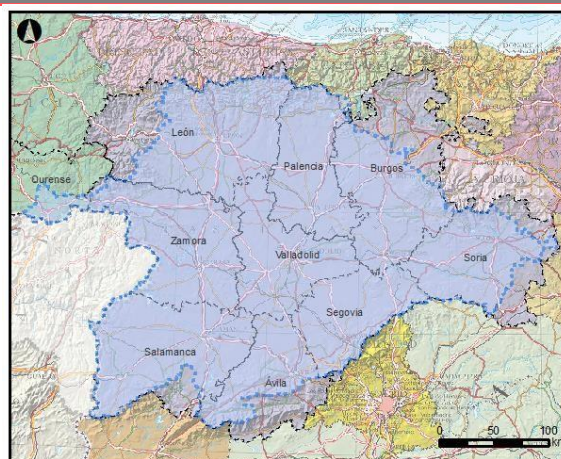

Especie: *Tradescantia fluminensis*

- Presencia cuadrículas 10x10
- Provincias
- Vertiente española de la demarcación
- Vertiente portuguesa de la demarcación

INFORMACIÓN AUTONÓMICA

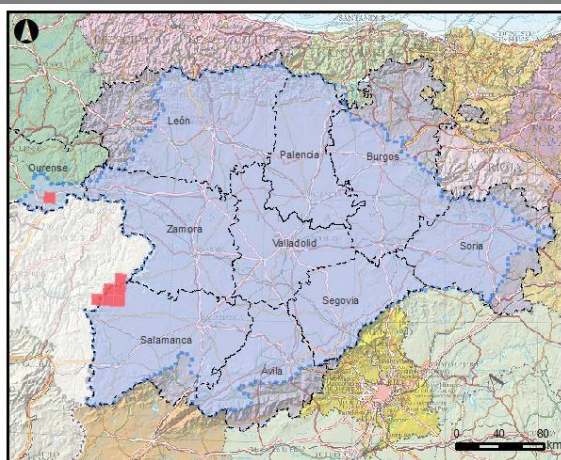

Especie: *Tradescantia fluminensis*

- Presencia cuadrículas 10x10
- Provincias
- Vertiente española de la demarcación
- Vertiente portuguesa de la demarcación

BIOSFERA 2024

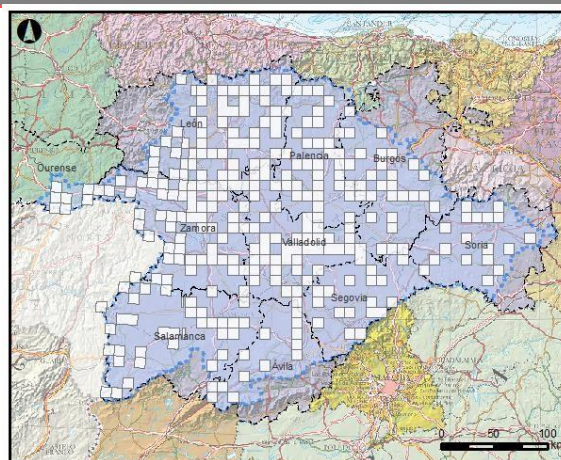

Especie: *Tradescantia fluminensis*

- Presencia cuadrículas 10x10
- Cuadrículas prospectadas
- Provincias
- Vertiente española de la demarcación
- Vertiente portuguesa de la demarcación

DISTRIBUCIÓN EN DEMARCACIÓN HIDROGRÁFICA DUERO

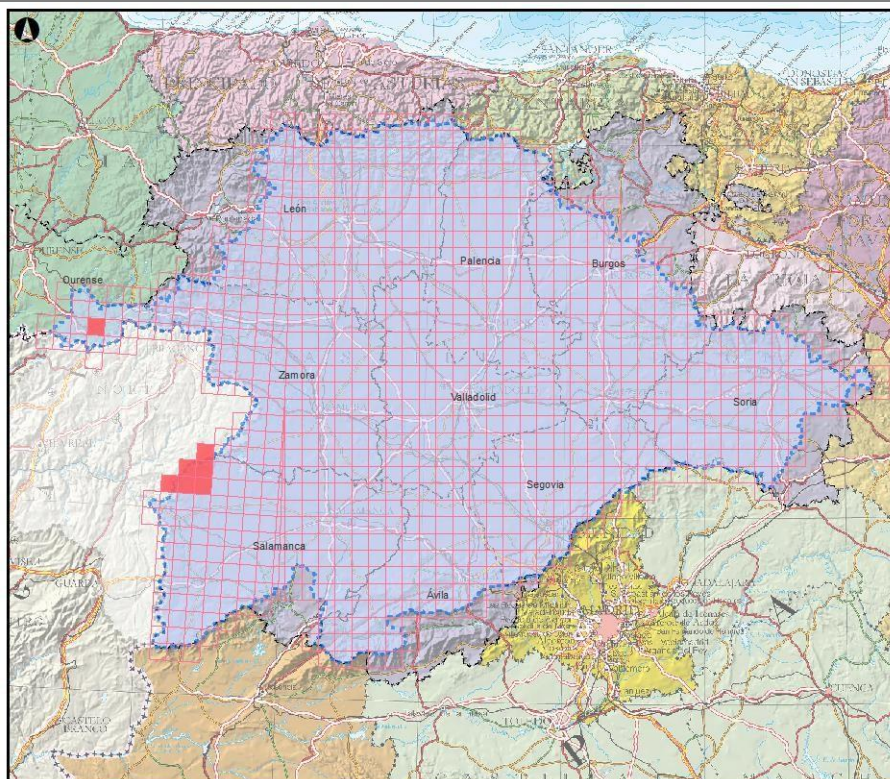

Especie: *Tradescantia fluminensis*

Presencia cuadrículas 10x10
 Otras fuentes
 BIOSFERA 2024

Vertiente española de la demarcación
 Vertiente portuguesa de la demarcación
 Provincias

0 25 50 km

Fuentes: Información autonómica (LIFE MEDWETRIVERS, Junta Castilla y León y Xunta de Galicia), CEDEX, IEET, CH-Duero, GEIB.

FOTOGRAFÍA



Foto: JCarlos_Moreno, iNaturalist, CC BY-NC.