

Avispa asiática (*Vespa velutina*)

Nombre común: Avispa asiática	Nombre científico: <i>Vespa velutina</i>	Grupo: Fauna
Filo: Arthropoda	Clase: Insecta	Orden: Hymenoptera
		Familia: Vespidae

Exótica	X	Atlas EEI		CEEEI	X	Distribución de origen	Sudeste asiático
---------	---	-----------	--	-------	---	------------------------	------------------

Información general

Desde su introducción en 2010 se trata de una de las mayores plagas que afectan a la apicultura de toda la cornisa cantábrica y la zona atlántica de la Península Ibérica. Depredan especies de insectos autóctonas y, en concreto, colmenas de abejas.

Tendencia

En aumento

MAPAS DE DISTRIBUCIÓN

GEIB 2011

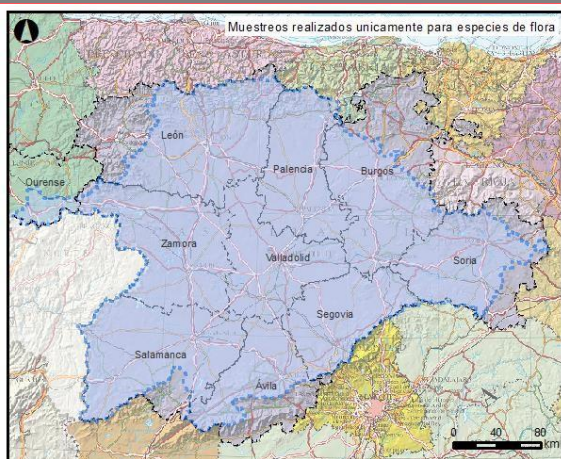

Especie: ***Vespa velutina***

- Presencia cuadrículas 10x10
- Provincias
- Vertiente española de la demarcación
- Vertiente portuguesa de la demarcación

CH DUERO 2018-2023

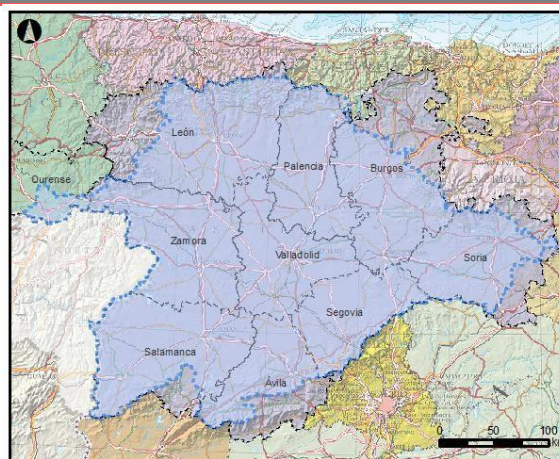

Especie: ***Vespa velutina***

- Presencia cuadrículas 10x10
- Provincias
- Vertiente española de la demarcación
- Vertiente portuguesa de la demarcación

INFORMACIÓN AUTONÓMICA

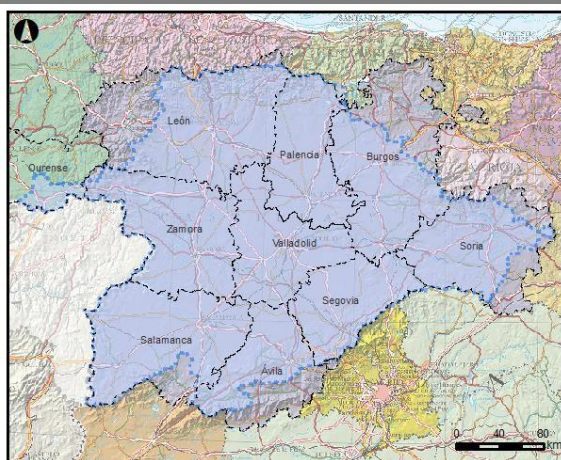

Especie: ***Vespa velutina***

- Presencia cuadrículas 10x10
- Provincias
- Vertiente española de la demarcación
- Vertiente portuguesa de la demarcación

BIOSFERA 2024

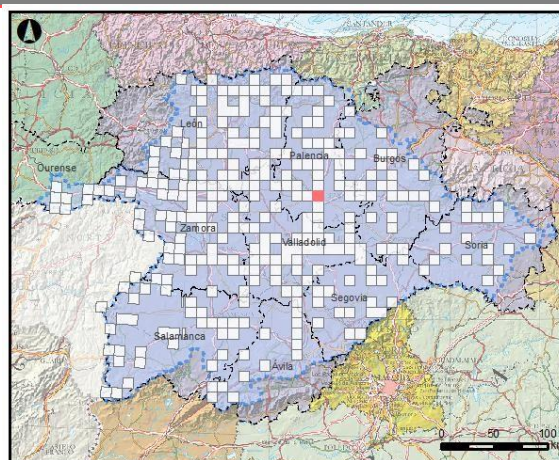

Especie: ***Vespa velutina***

- Presencia cuadrículas 10x10
- Cuadrículas prospectadas
- Provincias
- Vertiente española de la demarcación
- Vertiente portuguesa de la demarcación

DISTRIBUCIÓN EN DEMARCACIÓN HIDROGRÁFICA DUERO

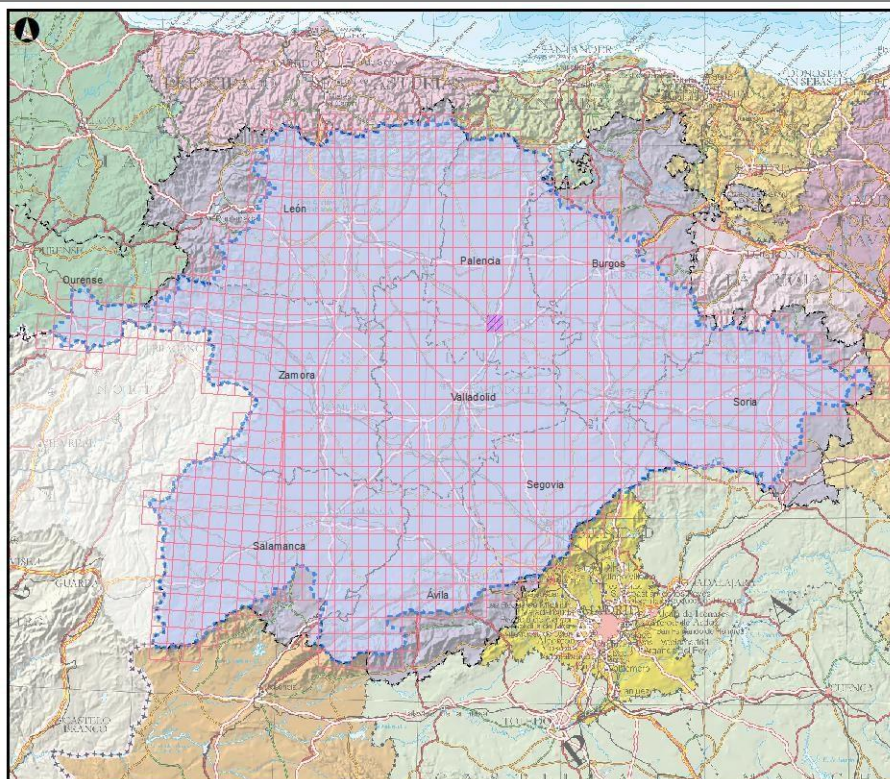

Especie: *Vespa velutina*

Presencia cuadrículas 10x10

Otras fuentes

BIOSFERA 2024

Vertiente española de la demarcación

Vertiente portuguesa de la demarcación

Provincias

0 25 50 km

Fuentes: Información autonómica (LIFE MEDWETRIVERS, Junta Castilla y León y Xunta de Galicia), CEDEX, IEET, CH-Duero, GEIB.

FOTOGRAFÍA

