

Barnacla canadiense (*Branta canadensis*)

| | | |
|--|--|----------------------------|
| Nombre común: Barnacla canadiense | Nombre científico: <i>Branta canadensis</i> | Grupo: Fauna |
| Filo: Chordata | Clase: Aves | Orden: Anseriformes |
| | | Familia: Anatidae |

| | | | | | | | |
|---------|---|-----------|---|-------|---|------------------------|-----------------|
| Exótica | X | Atlas EEI | - | CEEEI | X | Distribución de origen | Región Neártica |
|---------|---|-----------|---|-------|---|------------------------|-----------------|

Información general

Introducida de forma accidental (escape de individuos cautivos con fines ornamentales) y expansión hacia España de ejemplares introducidos. Establecida en, al menos, once países del centro y norte de Europa, desde Bélgica hasta Rusia. Se localiza en zonas húmedas naturales y pseudonaturales, áreas ajardinadas con disponibilidad de masas de agua y cultivos de regadío.

Tendencia

En aumento

MAPAS DE DISTRIBUCIÓN

GEIB 2011

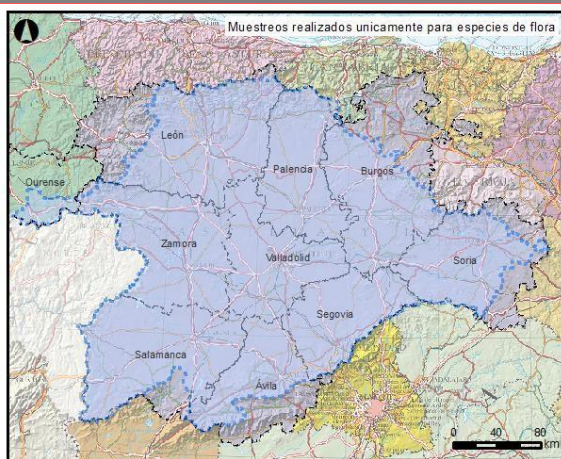

Especie: ***Branta canadensis***

- Presencia cuadrículas 10x10
- Provincias
- Vertiente española de la demarcación
- Vertiente portuguesa de la demarcación

CH DUERO 2018-2023

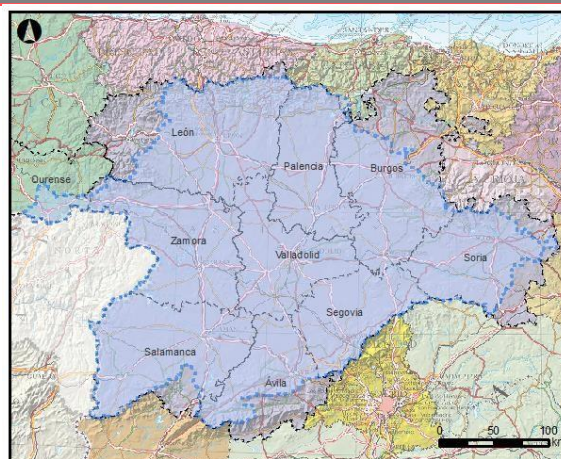

Especie: ***Branta canadensis***

- Presencia cuadrículas 10x10
- Provincias
- Vertiente española de la demarcación
- Vertiente portuguesa de la demarcación

INFORMACIÓN AUTONÓMICA

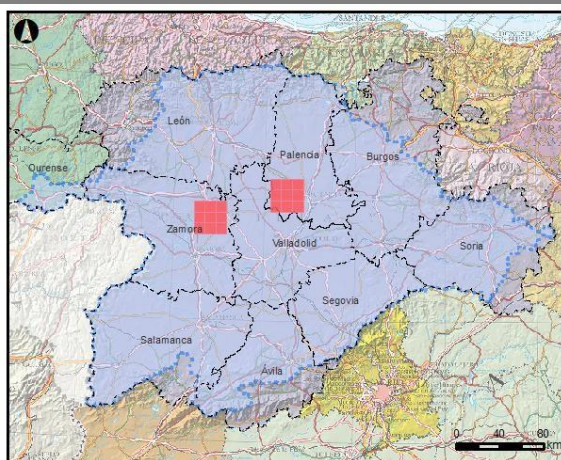

Especie: ***Branta canadensis***

- Presencia cuadrículas 10x10
- Provincias
- Vertiente española de la demarcación
- Vertiente portuguesa de la demarcación

BIOSFERA 2024

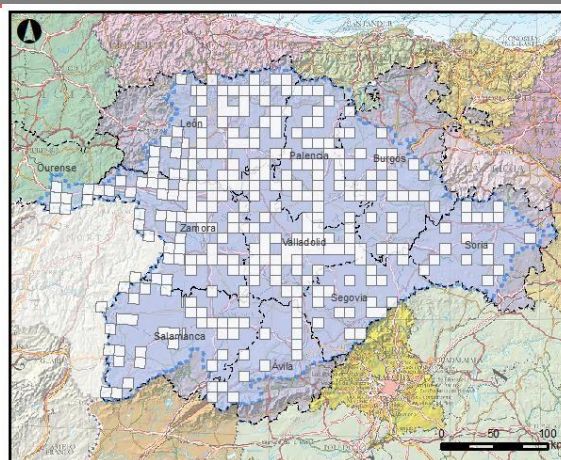

Especie: ***Branta canadensis***

- Presencia cuadrículas 10x10
- Cuadrículas prospectadas
- Provincias
- Vertiente española de la demarcación
- Vertiente portuguesa de la demarcación

DISTRIBUCIÓN EN DEMARCACIÓN HIDROGRÁFICA DUERO

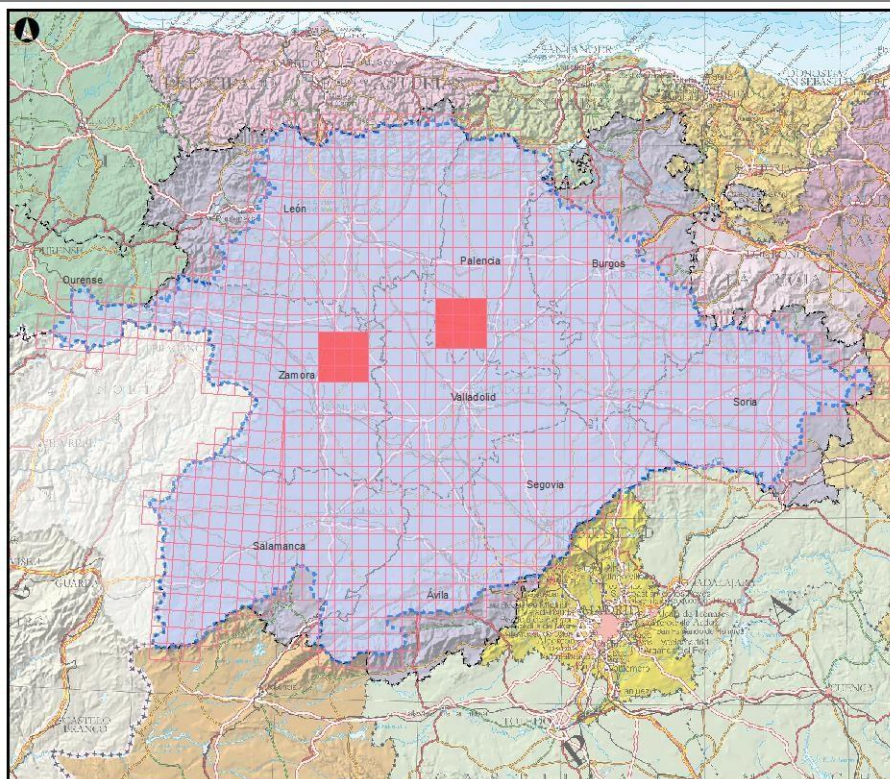

Especie: *Branta canadensis*

Presencia cuadrículas 10x10

■ Otras fuentes

■ BIOSFERA 2024

■ Vertiente española de la demarcación

■ Vertiente portuguesa de la demarcación

■ Provincias

0 25 50 km

Fuentes: Información autonómica (LIFE MEDWETRIVERS, Junta Castilla y León y Xunta de Galicia), CEDEX, IEET, CH-Duero, GEIB.

FOTOGRAFÍA

