

Broza del Canadá (*Elodea canadensis*)

Nombre común: Broza del Canadá	Nombre científico: <i>Elodea canadensis</i>	Grupo: Flora
Filo: Magnoliophyta	Clase: Liliopsida	Orden: Alismatales
		Familia: Hydrocharitaceae

Exótica	X	Atlas EEI	X	CEEEI	X	Distribución de origen	Norteamérica
---------	---	-----------	---	-------	---	------------------------	--------------

Información general

Introducción intencional como especie ornamental de acuarios. Prefiere las aguas estancadas o de poca corriente, no tolerando la contaminación ni el sombreado intenso. Afecta a la fauna local al desplazar las fuentes habituales de alimentación de muchos peces e invertebrados..

Tendencia

En aumento

MAPAS DE DISTRIBUCIÓN

GEIB 2011

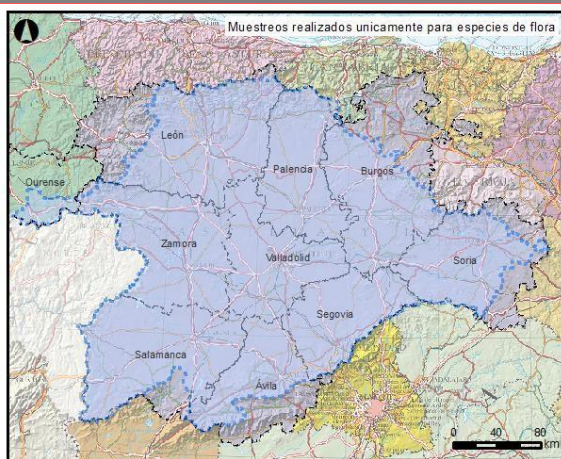

Especie: ***Elodea canadensis***

- Presencia cuadrículas 10x10
- Provincias
- Vertiente española de la demarcación
- Vertiente portuguesa de la demarcación

CH DUERO 2018-2023

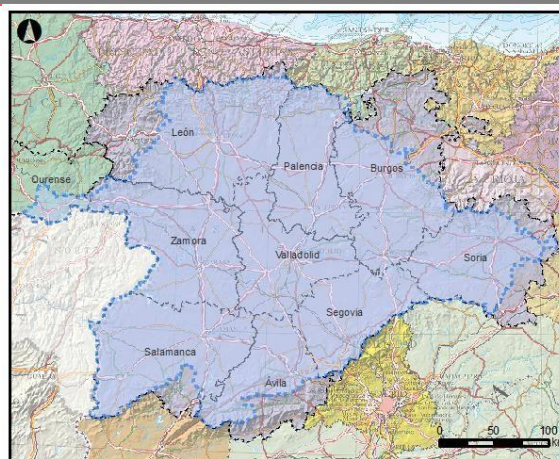

Especie: ***Elodea canadensis***

- Presencia cuadrículas 10x10
- Provincias
- Vertiente española de la demarcación
- Vertiente portuguesa de la demarcación

INFORMACIÓN AUTONÓMICA

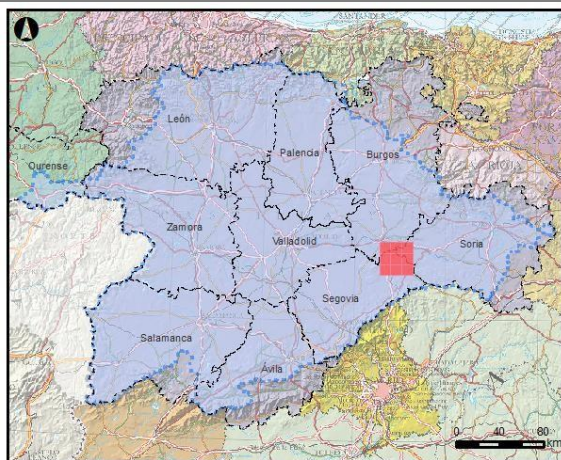

Especie: ***Elodea canadensis***

- Presencia cuadrículas 10x10
- Provincias
- Vertiente española de la demarcación
- Vertiente portuguesa de la demarcación

BIOSFERA 2024

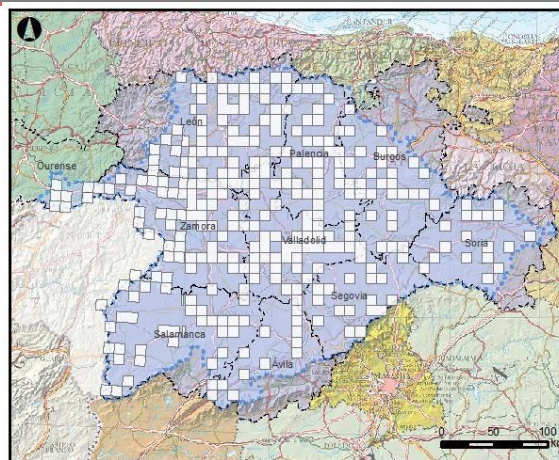

Especie: ***Elodea canadensis***

- Presencia cuadrículas 10x10
- Cuadrículas prospectadas
- Provincias
- Vertiente española de la demarcación
- Vertiente portuguesa de la demarcación

DISTRIBUCIÓN EN DEMARCACIÓN HIDROGRÁFICA DUERO

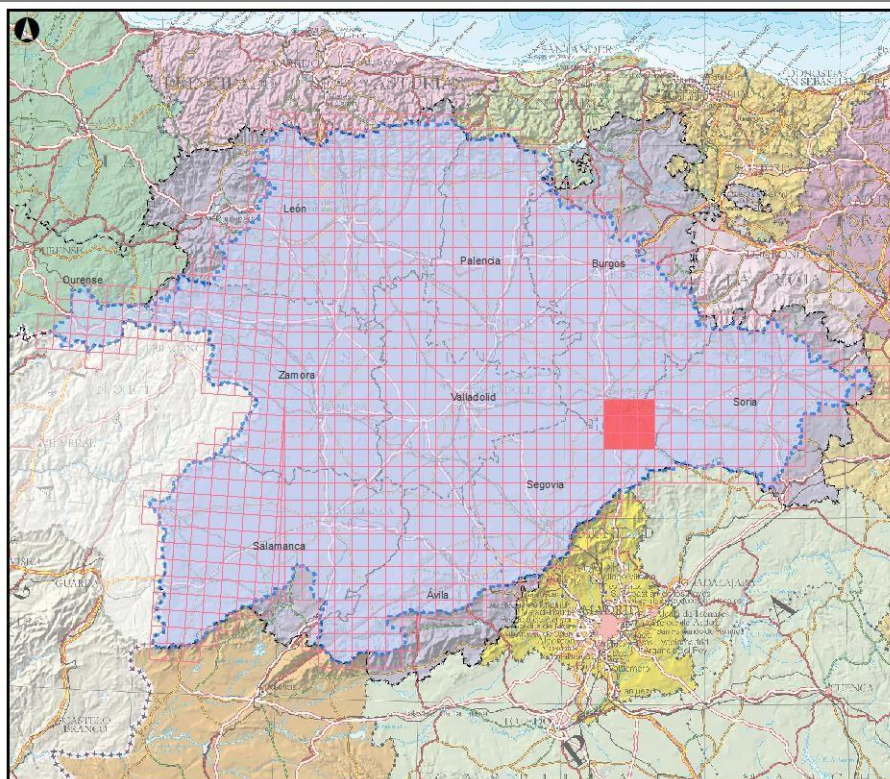

Especie: *Elodea canadensis*

Presencia cuadrículas 10x10
 Otras fuentes
 BIOSFERA 2024

Vertiente española de la demarcación
 Vertiente portuguesa de la demarcación
 Provincias

0 25 50 km

Fuentes: Información autonómica (LIFE MEDWETRIVERS, Junta Castilla y León y Xunta de Galicia), CEDEX, IEET, CH-Duero, GEIB.

FOTOGRAFÍA



Foto: Nicolas Schwab, PlantNet, CC BY-SA.