

Budleya (*Buddleja davidii*)

Nombre común: Budleya	Nombre científico: <i>Buddleja davidii</i>	Grupo: Flora
Filo: Magnoliophyta	Clase: Magnoliopsida	Orden: Scrophulariales
	Familia: Buddlejaceae	

Exótica	X	Atlas EEI	X	CEEEI	X	Distribución de origen	China y Tíbet
---------	---	-----------	---	-------	---	------------------------	---------------

Información general

Fue introducido como arbusto ornamental en el siglo XX. Suele encontrarse en depósitos pedregosos de ríos, taludes, orillas de caminos, áreas húmedas, ruinas, etc. En España se distribuye principalmente por Cataluña y la cornisa cantábrica.

Tendencia

En aumento

MAPAS DE DISTRIBUCIÓN

GEIB 2011

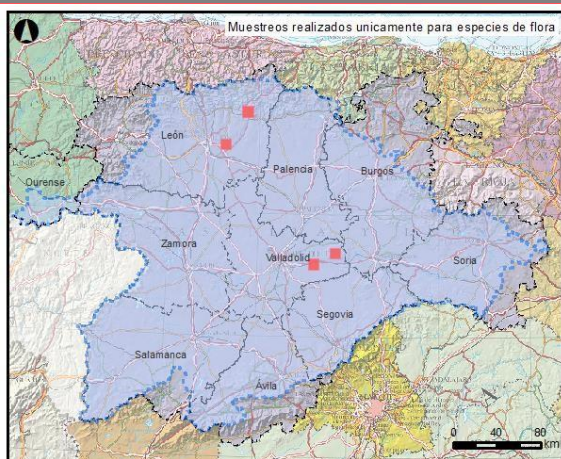

Especie: ***Buddleja davidii***

- Presencia cuadrículas 10x10
- Provincias
- Vertiente española de la demarcación
- Vertiente portuguesa de la demarcación

CH DUERO 2018-2023

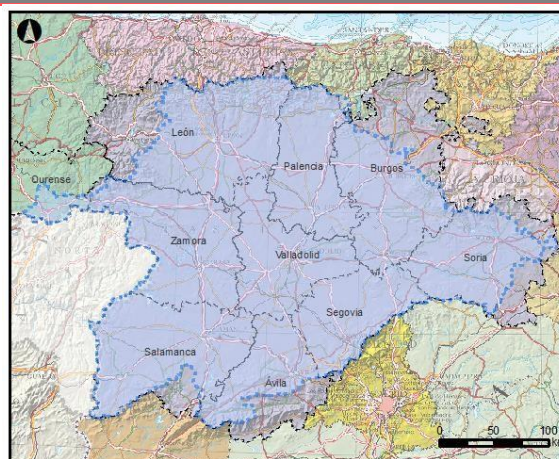

Especie: ***Buddleja davidii***

- Presencia cuadrículas 10x10
- Provincias
- Vertiente española de la demarcación
- Vertiente portuguesa de la demarcación

INFORMACIÓN AUTONÓMICA

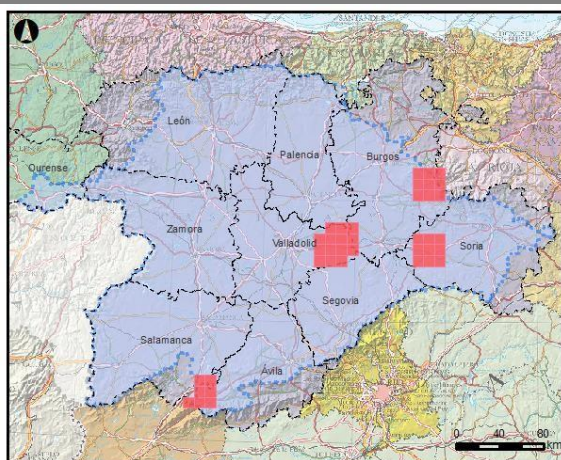

Especie: ***Buddleja davidii***

- Presencia cuadrículas 10x10
- Provincias
- Vertiente española de la demarcación
- Vertiente portuguesa de la demarcación

BIOSFERA 2024

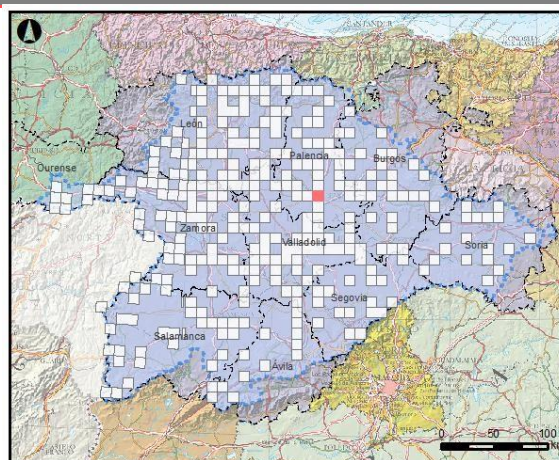

Especie: ***Buddleja davidii***

- Presencia cuadrículas 10x10
- Cuadrículas prospectadas
- Provincias
- Vertiente española de la demarcación
- Vertiente portuguesa de la demarcación

DISTRIBUCIÓN EN DEMARCACIÓN HIDROGRÁFICA DUERO

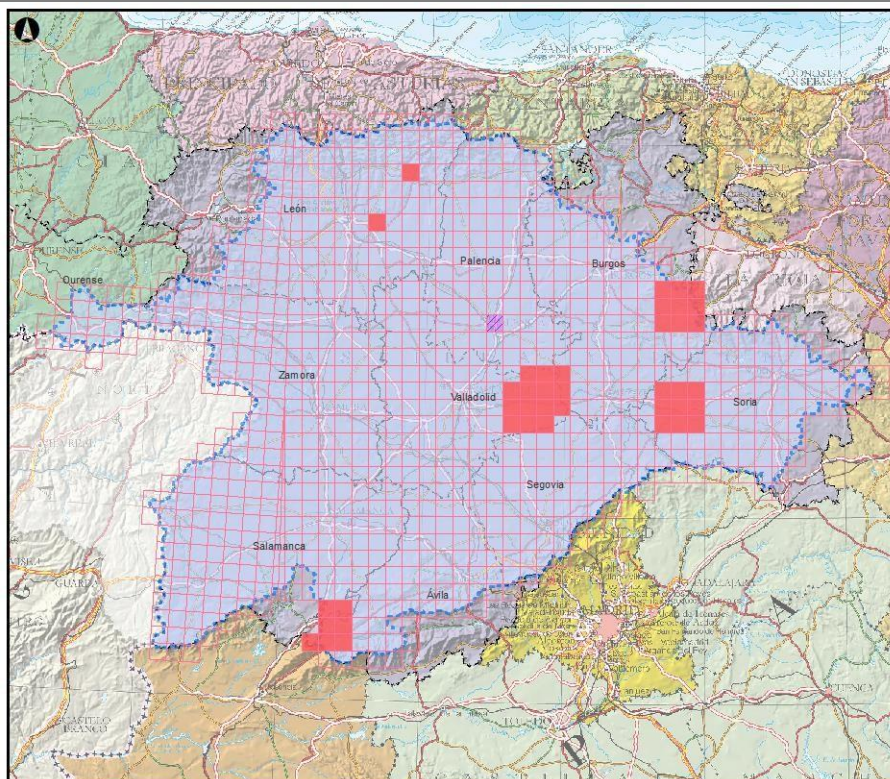

Especie: *Buddleja davidii*

Presencia cuadrículas 10x10

■ Otras fuentes

■ BIOSFERA 2024

■ Vertiente española de la demarcación

■ Vertiente portuguesa de la demarcación

■ Provincias

0 25 50 km

Fuentes: Información autonómica (LIFE MEDWETRIVERS, Junta Castilla y León y Xunta de Galicia), CEDEX, IEET, CH-Duero, GEIB.

FOTOGRAFÍA

