

Cangrejo señal (*Pacifastacus leniusculus*)

Nombre común: Cangrejo señal	Nombre científico: <i>Pacifastacus leniusculus</i>	Grupo: Fauna
Filo: Arthropoda	Clase: Malacostraca	Orden: Decapoda
		Familia: Astacidae

Exótica	X	Atlas EEI		CEEEI	X	Distribución de origen	Norteamérica
---------	---	-----------	--	-------	---	------------------------	--------------

Información general

Fue introducido intencionadamente por su interés gastronómico en la década de 1970. Posteriormente se realizaron nuevas reintroducciones con el objetivo de frenar la expansión del cangrejo rojo americano (*Procambarus clarkii*) y para reemplazar ecológicamente al cangrejo autóctono (*Austropotamobius pallipes*).

Tendencia

En aumento

MAPAS DE DISTRIBUCIÓN

GEIB 2011

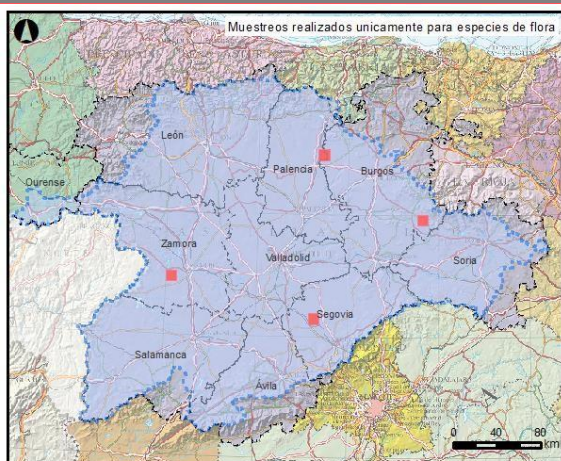

Especie: ***Pacifastacus leniusculus***

- Presencia cuadrículas 10x10
- Provincias
- Vertiente española de la demarcación
- Vertiente portuguesa de la demarcación

CH DUERO 2018-2023

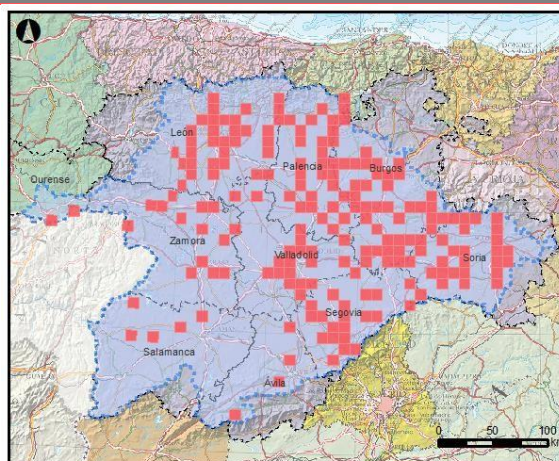

Especie: ***Pacifastacus leniusculus***

- Presencia cuadrículas 10x10
- Provincias
- Vertiente española de la demarcación
- Vertiente portuguesa de la demarcación

INFORMACIÓN AUTONÓMICA

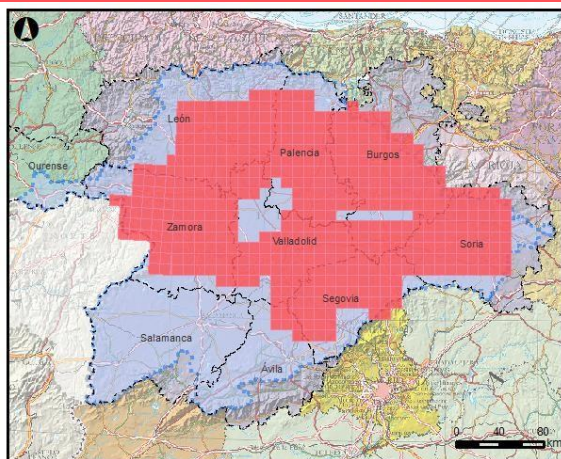

Especie: ***Pacifastacus leniusculus***

- Presencia cuadrículas 10x10
- Provincias
- Vertiente española de la demarcación
- Vertiente portuguesa de la demarcación

BIOSFERA 2024

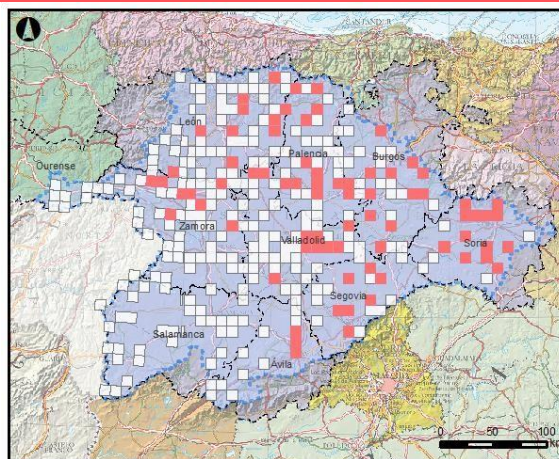

Especie: ***Pacifastacus leniusculus***

- Presencia cuadrículas 10x10
- Cuadrículas prospectadas
- Provincias
- Vertiente española de la demarcación
- Vertiente portuguesa de la demarcación

DISTRIBUCIÓN EN DEMARCACIÓN HIDROGRÁFICA DUERO

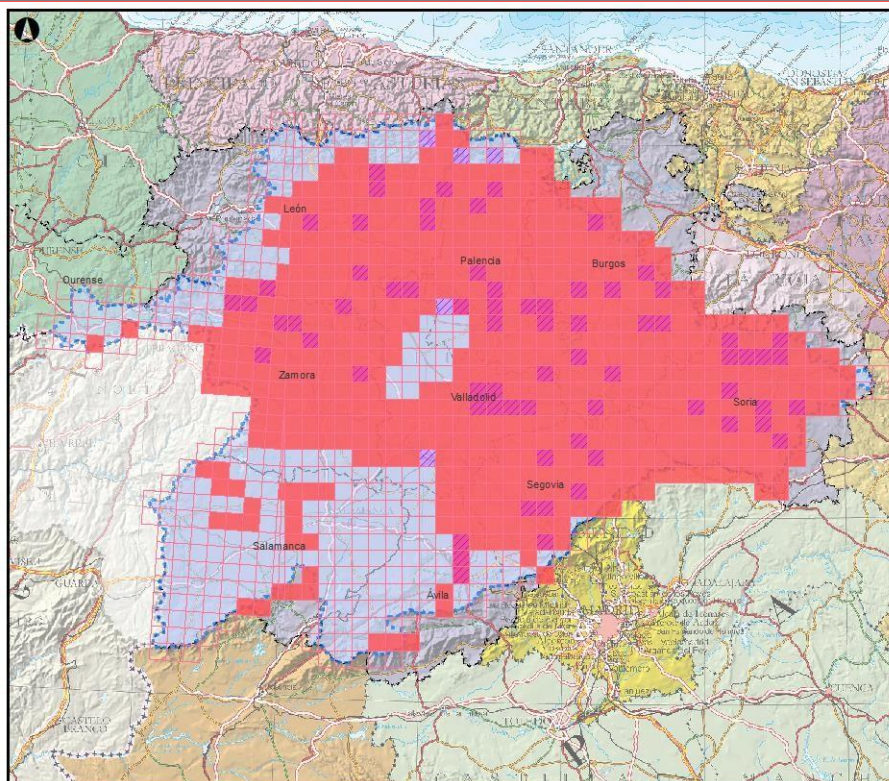

Especie: *Pacifastacus leniusculus*

Presencia cuadrículas 10x10

■ Otras fuentes

■ BIOSFERA 2024

■ Vertiente española de la demarcación

■ Vertiente portuguesa de la demarcación

■ Provincias

0 25 50 km

Fuentes: Información autonómica (LIFE MEDWETRIVERS, Junta Castilla y León y Xunta de Galicia), CEDEX, IEET, CH-Duero, GEIB.

FOTOGRAFÍA

