

Chumbera apretada (*Opuntia sp*)

Nombre común: Chumbera apretada	Nombre científico: <i>Opuntia sp</i>	Grupo: Flora
Filo: Magnoliophyta	Clase: Magnoliopsida	Orden: Caryophyllales
	Familia: Cactaceae	

Exótica	X	Atlas EEI	X	CEEEI	X	Distribución de origen	America tropical
---------	---	-----------	---	-------	---	------------------------	------------------

Información general

Introducción intencional para su cultivo agrícola, con fines ornamentales y para la formación de setos. Compite y desplaza a la vegetación nativa propia de zonas áridas y cálidas, impidiendo su regeneración. Puede causar problemas digestivos al ganado, sus espinas pueden provocar daños a la fauna y a los humanos.

Tendencia

En aumento

MAPAS DE DISTRIBUCIÓN

GEIB 2011

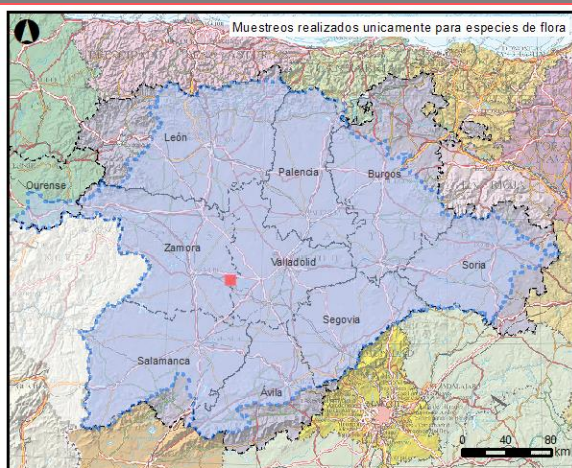

Especie: ***Opuntia sp.***
 ■ Presencia cuadrículas 10x10
 □ Provincias
 ■ Vertiente española de la demarcación
 ■ Vertiente portuguesa de la demarcación

CH DUERO 2018-2023

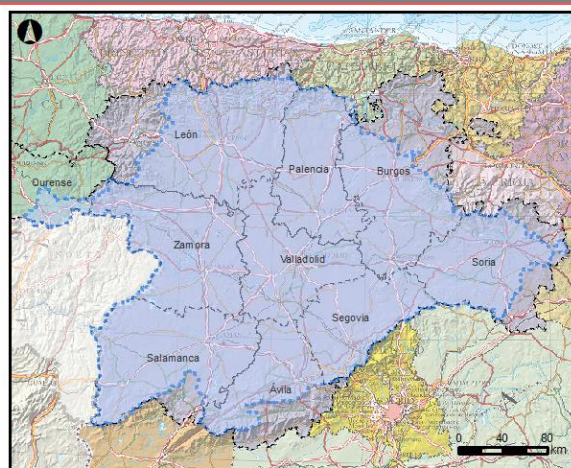

Especie: ***Opuntia sp.***
 ■ Presencia cuadrículas 10x10
 □ Provincias
 ■ Vertiente española de la demarcación
 ■ Vertiente portuguesa de la demarcación

INFORMACIÓN AUTONÓMICA

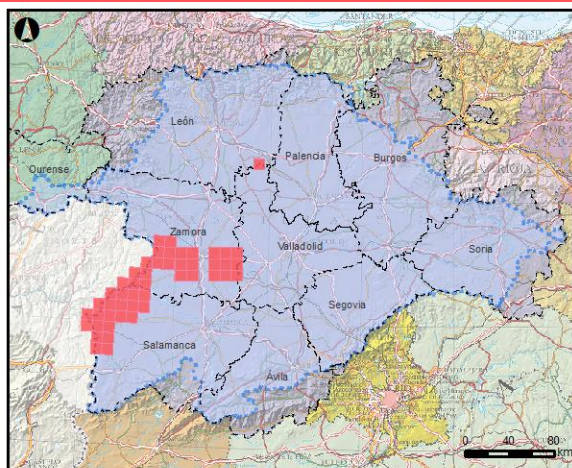

Especie: ***Opuntia sp.***
 ■ Presencia cuadrículas 10x10
 □ Provincias
 ■ Vertiente española de la demarcación
 ■ Vertiente portuguesa de la demarcación

BIOSFERA 2024

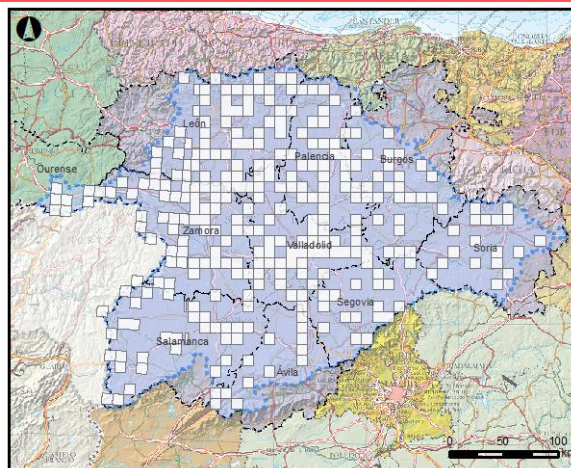

Especie: ***Agave americana***
 ■ Presencia cuadrículas 10x10
 □ Cuadrículas prospectadas
 □ Provincias
 ■ Vertiente española de la demarcación
 ■ Vertiente portuguesa de la demarcación

DISTRIBUCIÓN EN DEMARCACIÓN HIDROGRÁFICA DUERO

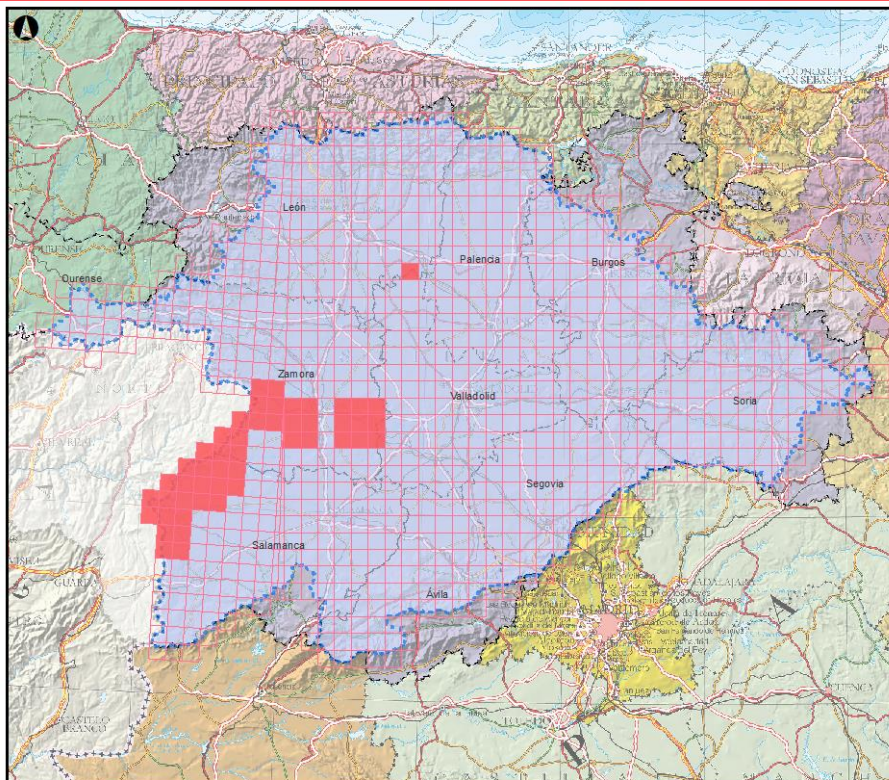

Especie: *Opuntia sp.*

Presencia cuadrículas 10x10
 ■ Otras fuentes
 ■ BIOSFERA 2024

■ Vertiente española de la demarcación
 ■ Vertiente portuguesa de la demarcación
 ■ Provincias

0 25 50 km

Fuentes: Información autonómica (LIFE MEDWETRIVERS, Junta Castilla y León y Xunta de Galicia), CEDEX, IEET, CH-Duero, GEIB.

FOTOGRAFÍA

