

Lucioperca (*Sander lucioperca*)

Nombre común: Lucioperca	Nombre científico: <i>Sander lucioperca</i>	Grupo: Fauna
Filo: Chordata	Clase: Actinopterygii	Orden: Salmoniformes
		Familia: Salmonidae

Exótica	X	Atlas EEI	-	CEEEI	X	Distribución de origen	Europa Central, Oriental, y Asia
---------	---	-----------	---	-------	---	------------------------	----------------------------------

Información general

Introducción voluntaria para pesca deportiva. Prefiere las aguas tranquilas, turbias y profundas, de fondos pedregosos y fangosos. Al ser un especialista ictiófago, es una amenaza de gran magnitud para la fauna autóctona, pudiendo ser la causa de extinciones locales de especies piscícolas nativas no adaptadas a este tipo de peces piscívoros.

Tendencia

En aumento

MAPAS DE DISTRIBUCIÓN

GEIB 2011



Especie: ***Sander lucioperca***

- Presencia cuadrículas 10x10
- Provincias
- Vertiente española de la demarcación
- Vertiente portuguesa de la demarcación

CH DUERO 2018-2023

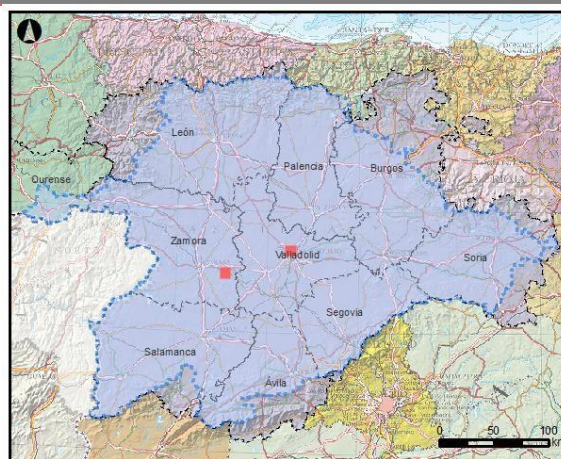

Especie: ***Sander lucioperca***

- Presencia cuadrículas 10x10
- Provincias
- Vertiente española de la demarcación
- Vertiente portuguesa de la demarcación

INFORMACIÓN AUTONÓMICA

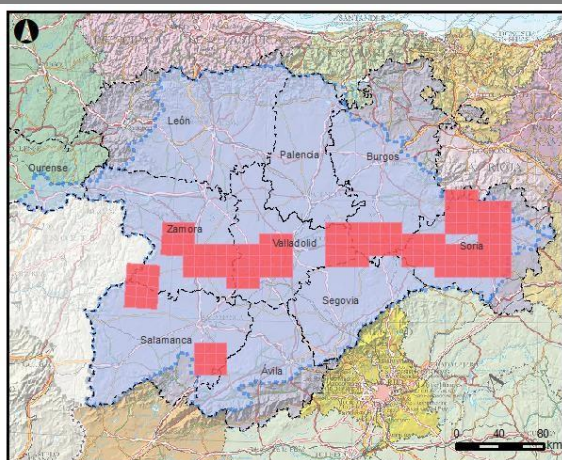

Especie: ***Sander lucioperca***

- Presencia cuadrículas 10x10
- Provincias
- Vertiente española de la demarcación
- Vertiente portuguesa de la demarcación

BIOSFERA 2024

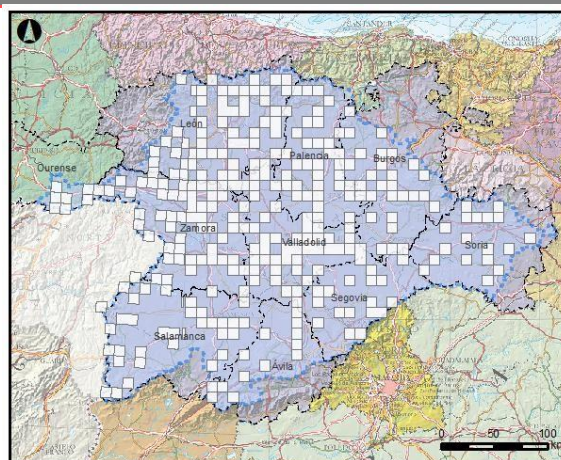

Especie: ***Sander lucioperca***

- Presencia cuadrículas 10x10
- Cuadrículas prospectadas
- Provincias
- Vertiente española de la demarcación
- Vertiente portuguesa de la demarcación

DISTRIBUCIÓN EN DEMARCACIÓN HIDROGRÁFICA DUERO

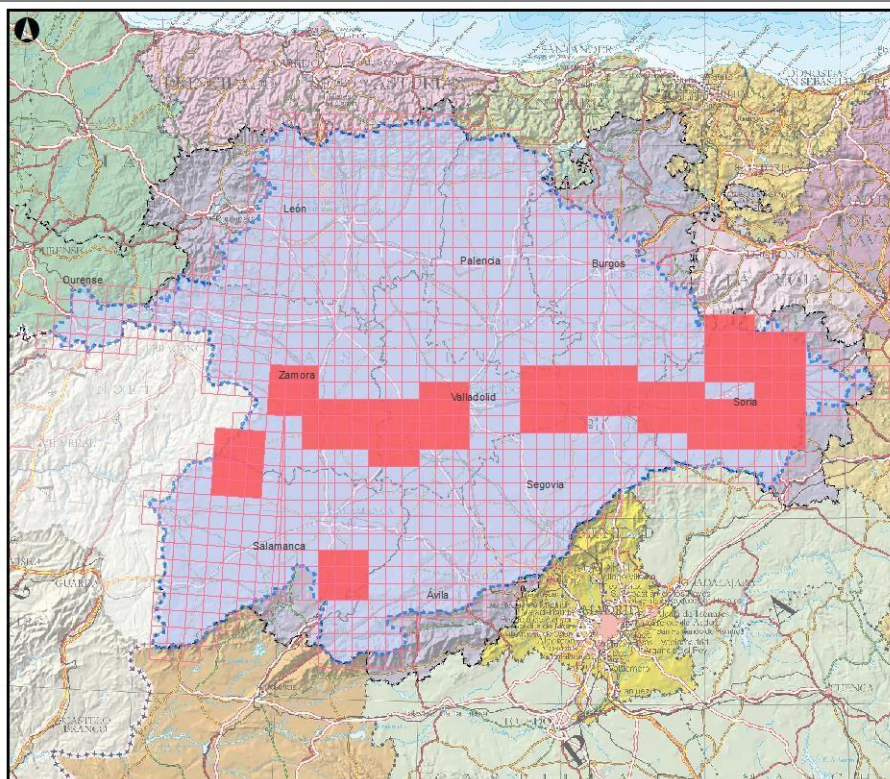

Especie: *Sander lucioperca*

Presencia cuadrículas 10x10

■ Otras fuentes

■ BIOSFERA 2024

■ Vertiente española de la demarcación

■ Vertiente portuguesa de la demarcación

■ Provincias

0 25 50 km

Fuentes: Información autonómica (LIFE MEDWETRIVERS, Junta Castilla y León y Xunta de Galicia), CEDEX, IEET, CH-Duero, GEIB.

FOTOGRAFÍA

