

Ludwigia (*Ludwigia peploides*)

Nombre común: Ludwigia	Nombre científico: <i>Ludwigia peploides</i>	Grupo: Flora
Filo: Magnoliophyta	Clase: Magnoliopsida	Orden: Myrtales
		Familia: Onagraceae

Exótica	X	Atlas EEI		CEEEI	X	Distribución de origen	Sudamérica
---------	---	-----------	--	-------	---	------------------------	------------

Información general

Introducción como ornamentales en estanques y jardines, de ahí puede colonizar zonas húmedas permanentes. Debido a que crece muy rápido es capaz de formar manchas monoespecíficas y de desplazar a otras especies nativas, con la consiguiente pérdida de biodiversidad en las zonas que invade.

Tendencia

En aumento

MAPAS DE DISTRIBUCIÓN

GEIB 2011

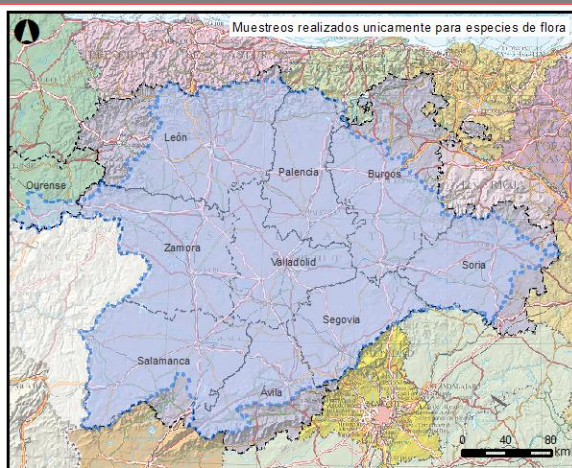

Especie: ***Ludwigia peploides***

- Presencia cuadrículas 10x10
- Provincias
- Vertiente española de la demarcación
- Vertiente portuguesa de la demarcación

CH DUERO 2018-2023

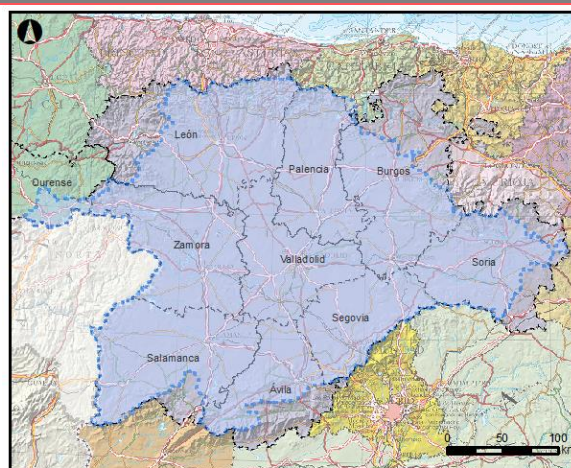

Especie: ***Ludwigia peploides***

- Presencia cuadrículas 10x10
- Provincias
- Vertiente española de la demarcación
- Vertiente portuguesa de la demarcación

INFORMACIÓN AUTONÓMICA

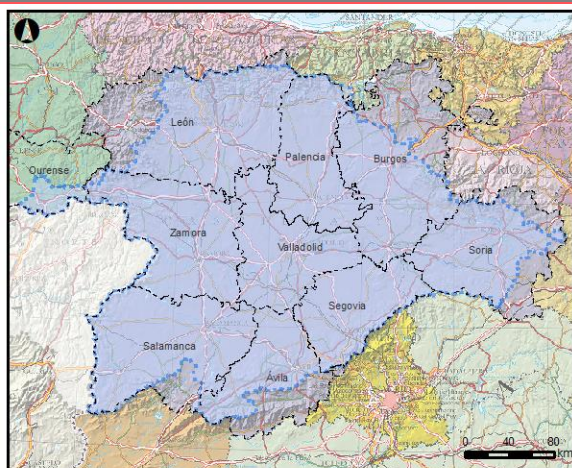

Especie: ***Ludwigia peploides***

- Presencia cuadrículas 10x10
- Provincias
- Vertiente española de la demarcación
- Vertiente portuguesa de la demarcación

BIOSFERA 2024

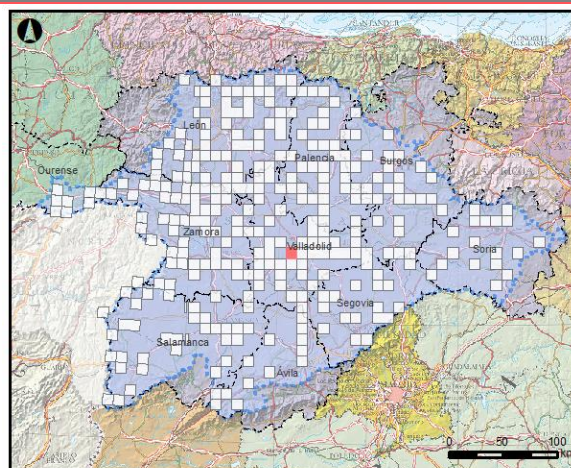

Especie: ***Ludwigia peploides***

- Presencia cuadrículas 10x10
- Cuadrículas prospectadas
- Provincias
- Vertiente española de la demarcación
- Vertiente portuguesa de la demarcación

DISTRIBUCIÓN EN DEMARCACIÓN HIDROGRÁFICA DUERO

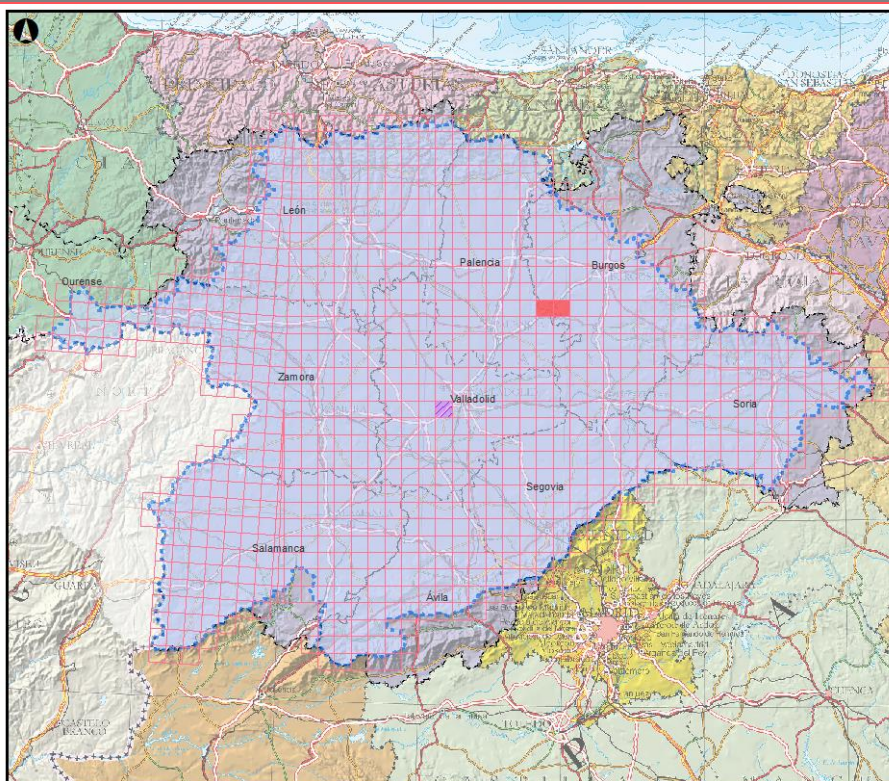

Especie: *Ludwigia peploides*

Presencia cuadrículas 10x10

Otras fuentes

BIOSFERA 2024

Vertiente española de la demarcación

Vertiente portuguesa de la demarcación

Provincias

0 25 50 km

Fuentes: Información autonómica (LIFE MEDWETRIVERS, Junta Castilla y León y Xunta de Galicia), CEDEX, IEET, CH-Duero, GEIB.

FOTOGRAFÍA

