

Ludwigia (*Ludwigia repens*)

Nombre común: Ludwigia	Nombre científico: <i>Ludwigia repens</i>	Grupo: Flora
Filo: Magnoliophyta	Clase: Magnoliopsida	Orden: Myrtales
		Familia: Onagraceae

Exótica	X	Atlas EEI		CEEEI	X	Distribución de origen	América del Norte y Central
---------	---	-----------	--	-------	---	------------------------	-----------------------------

Información general

Introducción intencional como especie ornamental en estanques y jardines. En altas densidades pueden llegar a modificar las condiciones físico-químicas del agua, contribuyendo al agotamiento del oxígeno en el agua. Forma diques vegetales en ríos y canales, dificultando la navegación y el aprovechamiento pesquero.

Tendencia

En aumento

MAPAS DE DISTRIBUCIÓN

GEIB 2011

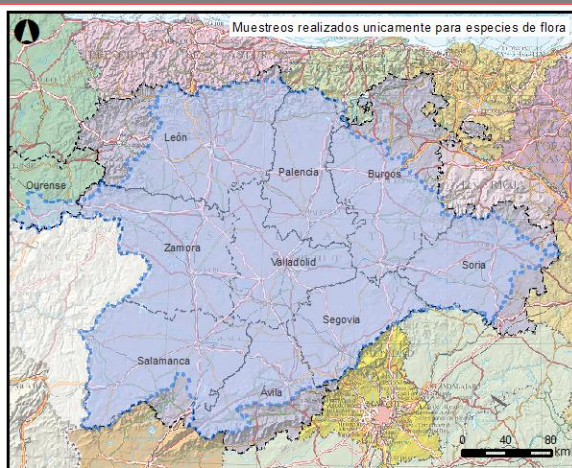

Especie: ***Ludwigia repens***

■ Presencia cuadrículas 10x10 □ Provincias
 ■ Vertiente española de la demarcación
 □ Vertiente portuguesa de la demarcación

CH DUERO 2018-2023

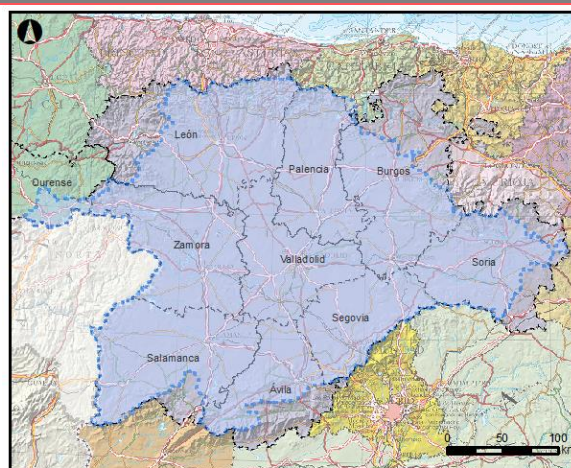

Especie: ***Ludwigia repens***

■ Presencia cuadrículas 10x10 □ Provincias
 ■ Vertiente española de la demarcación
 □ Vertiente portuguesa de la demarcación

INFORMACIÓN AUTONÓMICA

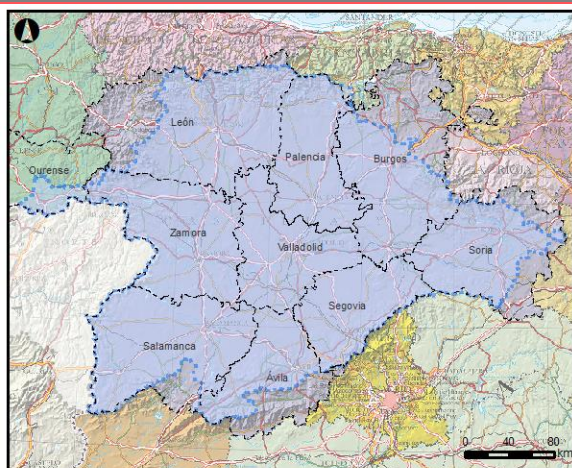

Especie: ***Ludwigia repens***

■ Presencia cuadrículas 10x10 □ Provincias
 ■ Vertiente española de la demarcación
 □ Vertiente portuguesa de la demarcación

BIOSFERA 2024

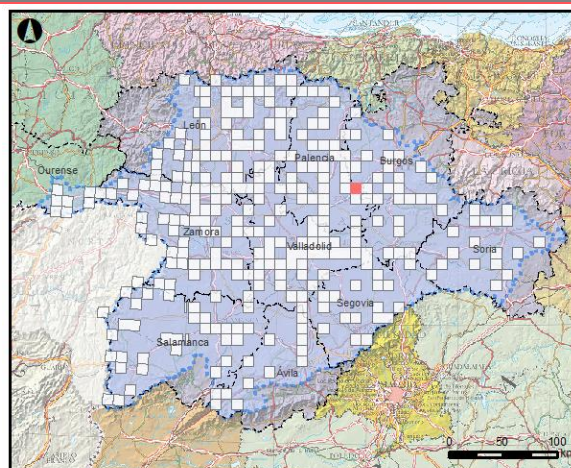

Especie: ***Ludwigia repens***

■ Presencia cuadrículas 10x10 □ Provincias
 □ Cuadrículas prospectadas ■ Vertiente española de la demarcación
 □ Vertiente portuguesa de la demarcación

DISTRIBUCIÓN EN DEMARCACIÓN HIDROGRÁFICA DUERO

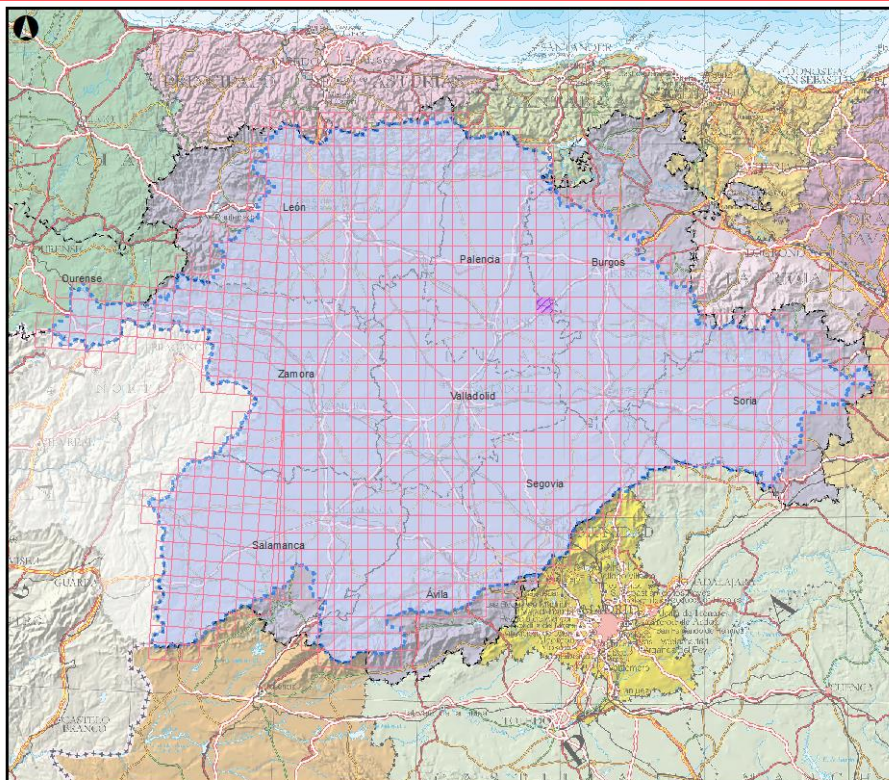

Especie: *Ludwigia repens*

Presencia cuadrículas 10x10

Otras fuentes

BIOSFERA 2024

Vertiente española de la demarcación

Vertiente portuguesa de la demarcación

Provincias

0 25 50 km

Fuentes: Información autonómica (LIFE MEDWETRIVERS, Junta Castilla y León y Xunta de Galicia), CEDEX, IEET, CH-Duero, GEIB.

FOTOGRAFÍA

