

Plumero de la pampa (*Cortaderia selloana*)

Nombre común: Plumero de la pampa	Nombre científico: <i>Cortaderia selloana</i>	Grupo: Flora
Filo: Magnoliophyta	Clase: Liliopsida	Orden: Cyperales
		Familia: Gramineae

Exótica	X	Atlas EEI	X	CEEEI	X	Distribución de origen	América del Sur
---------	---	-----------	---	-------	---	------------------------	-----------------

Información general

Escapada de cultivo en España desde el año 1969. Su capacidad para invadir riberas, zonas fluviales, dunas y colas de estuarios la convierte en una especie muy peligrosa para estos valiosos ecosistemas.

Tendencia

En aumento

MAPAS DE DISTRIBUCIÓN

GEIB 2011

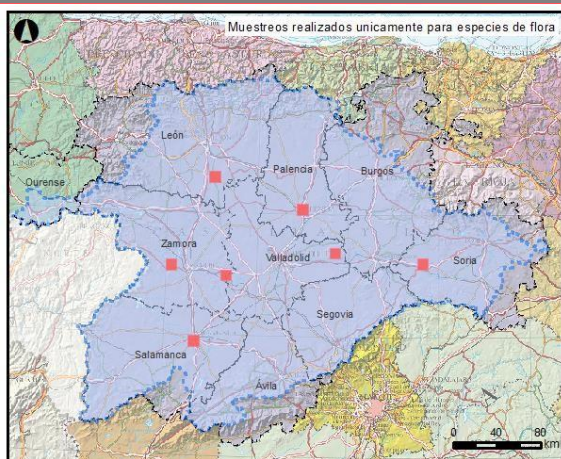

Especie: *Cortaderia selloana*

- Presencia cuadrículas 10x10
- Provincias
- ▨ Vertiente española de la demarcación
- ▩ Vertiente portuguesa de la demarcación

CH DUERO 2018-2023

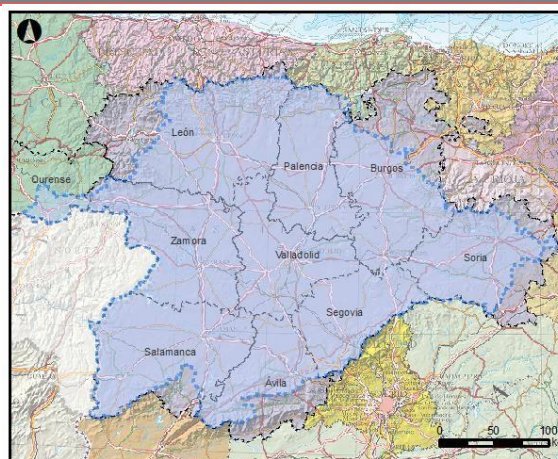

Especie: *Cortaderia selloana*

- Presencia cuadrículas 10x10
- Provincias
- ▨ Vertiente española de la demarcación
- ▩ Vertiente portuguesa de la demarcación

INFORMACIÓN AUTONÓMICA

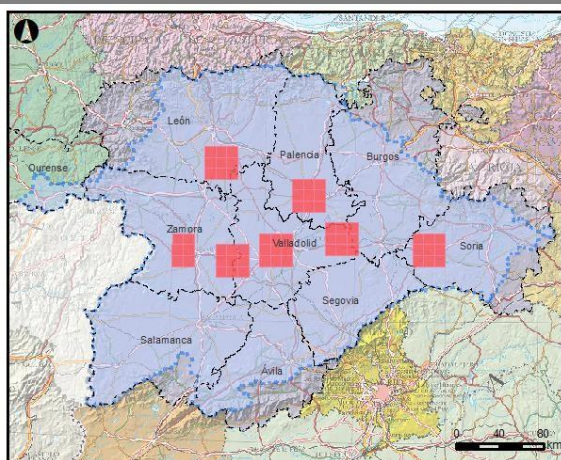

Especie: *Cortaderia selloana*

- Presencia cuadrículas 10x10
- Provincias
- ▨ Vertiente española de la demarcación
- ▩ Vertiente portuguesa de la demarcación

BIOSFERA 2024

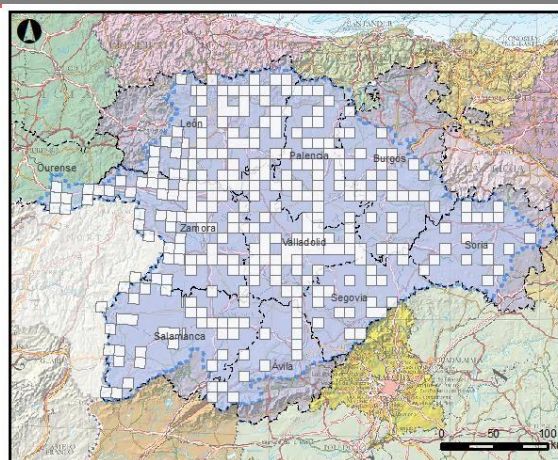

Especie: *Cortaderia selloana*

- Presencia cuadrículas 10x10
- Cuadrículas prospectadas
- Provincias
- ▨ Vertiente española de la demarcación
- ▩ Vertiente portuguesa de la demarcación

DISTRIBUCIÓN EN DEMARCACIÓN HIDROGRÁFICA DUERO

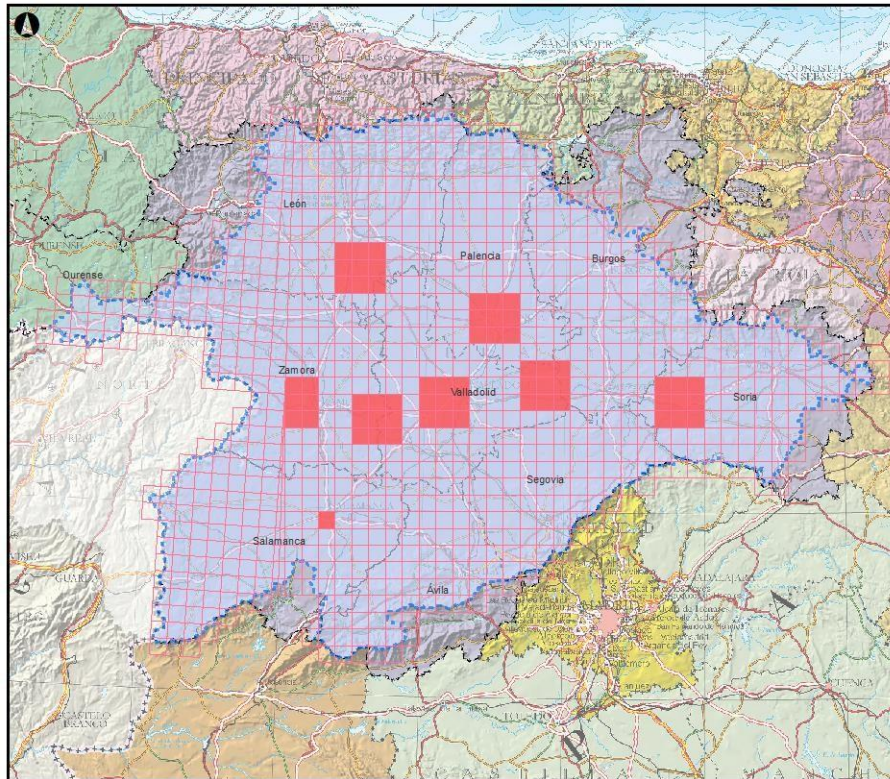

Especie: *Cortaderia selloana*

Presencia cuadrículas 10x10
■ Otras fuentes
■ BIOSFERA 2024

■ Vertiente española de la demarcación
■ Vertiente portuguesa de la demarcación
■ Provincias

0 25 50 km

Fuentes: Información autonómica (LIFE MEDWETRIVERS, Junta Castilla y León y Xunta de Galicia), CEDEX, IEET, CH-Duero, GEIB.

FOTOGRAFÍA

