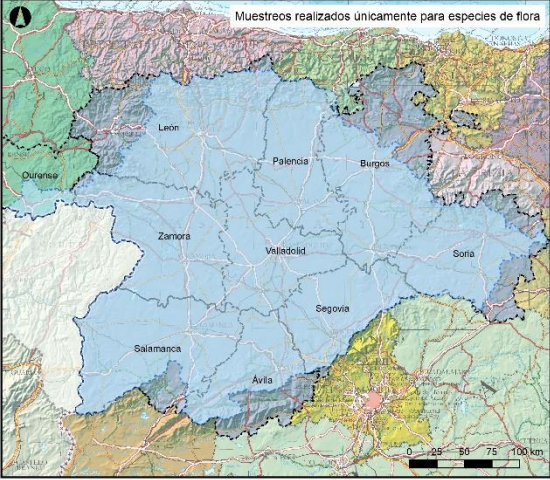
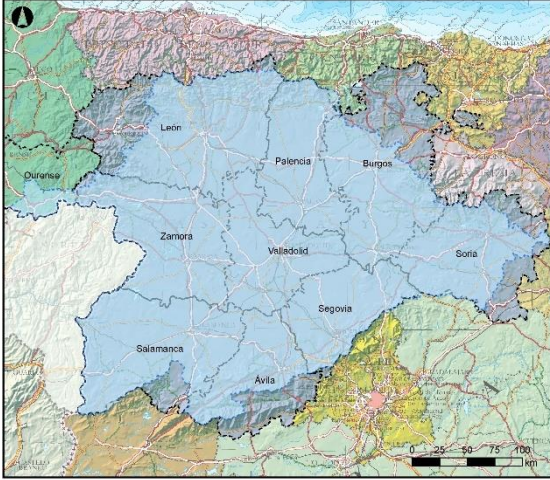
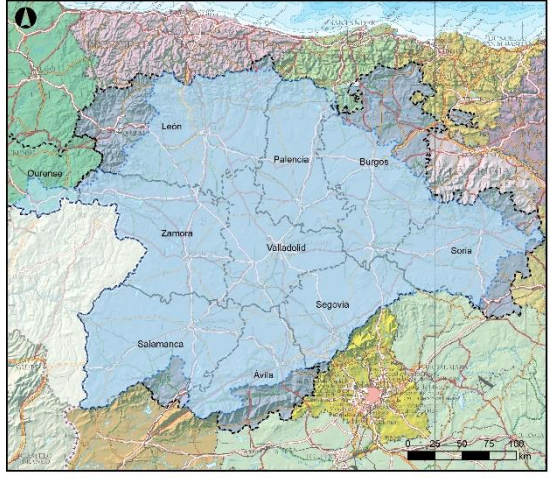
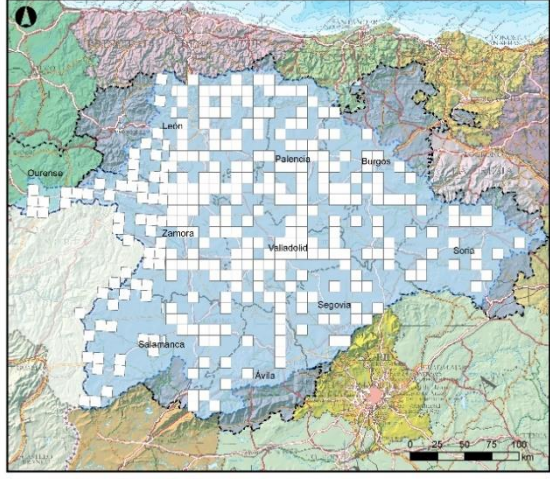

Salmón del Pacífico (<i>Oncorhynchus kisutch</i>)			
Nombre común: Salmón del Pacífico	Nombre científico: <i>Oncorhynchus kisutch</i>		Grupo: Fauna
Filo: Chordata	Clase: Actinopterygii	Orden: Salmoniformes	Familia: Salmonidae

Exótica	X	Atlas EEI	-	CEEEI	-	Distribución de origen	Áreas costeras Pacífico norte
---------	---	-----------	---	-------	---	------------------------	-------------------------------

Información general
<p>Salmónido de gran tamaño y cuerpo ahusado procedente del Pacífico Norte (desde la isla de Hokkaido, Japón, el este de Rusia, el mar de Bering y Alaska, extendiéndose hasta el Sur de California en Estados Unidos). En la cuenca hidrográfica del Duero existen citas en el entorno del embalse del Porma (León).</p>
Tendencia
Estable

MAPAS DE DISTRIBUCIÓN	
GEIB 2011	CH DUERO 2018-2023
 <p>Especie: <i>Oncorhynchus kisutch</i></p> <ul style="list-style-type: none"> Presencia cuadrículas 10 x10 Provincias Vertiente española de la demarcación Vertiente portuguesa de la demarcación 	 <p>Especie: <i>Oncorhynchus kisutch</i></p> <ul style="list-style-type: none"> Presencia cuadrículas 10 x10 Provincias Vertiente española de la demarcación Vertiente portuguesa de la demarcación
INFORMACIÓN AUTONÓMICA	BIOSFERA 2024
 <p>Especie: <i>Oncorhynchus kisutch</i></p> <ul style="list-style-type: none"> Presencia cuadrículas 10 x10 Provincias Vertiente española de la demarcación Vertiente portuguesa de la demarcación 	 <p>Especie: <i>Oncorhynchus kisutch</i></p> <ul style="list-style-type: none"> Presencia cuadrículas 10 x10 Cuadrículas prospectadas Provincias Vertiente española de la demarcación Vertiente portuguesa de la demarcación

DISTRIBUCIÓN EN DEMARCACIÓN HIDROGRÁFICA DUERO

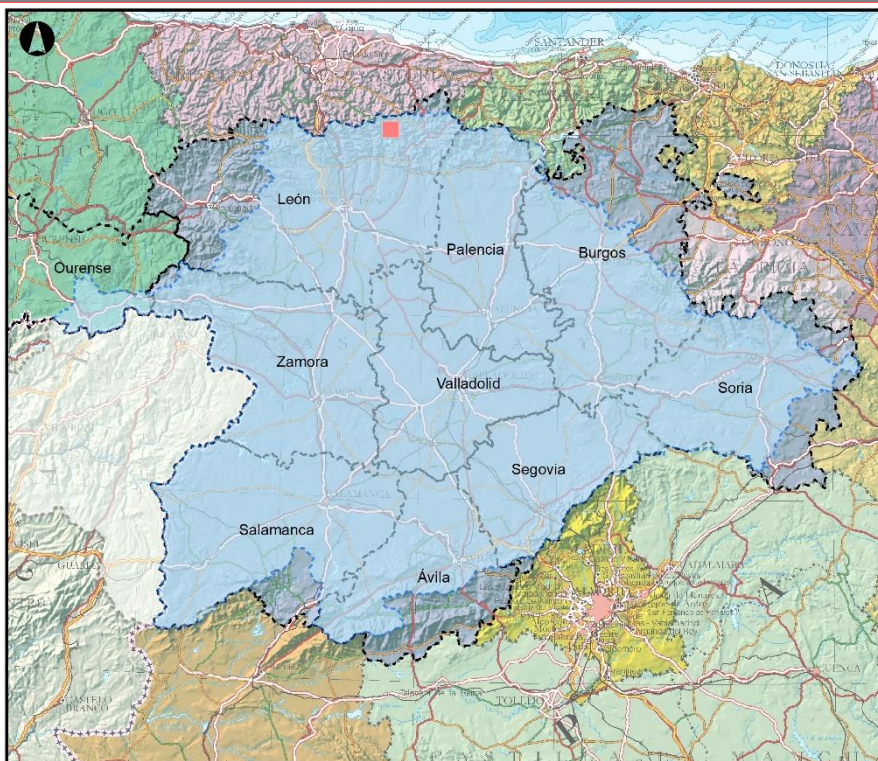

Especie: *Oncorhynchus kisutch*

Presencia cuadrículas 10x10

Otras fuentes

BIOSFERA 2024

Vertiente española de la demarcación
Vertiente portuguesa de la demarcación
Provincias

0 25 50 75 100
km

Fuentes: Información autonómica (LIFE MEDWETRIVERS, Junta Castilla y León y Xunta de Galicia), CEDEX, IEET, CH-Duero, GEIB.

FOTOGRAFÍA



Foto: Ernest Keeley en FISHBASE.