

Senecio del Cabo (*Senecio inaequidens*)

Nombre común: Senecio del Cabo	Nombre científico: <i>Senecio inaequidens</i>	Grupo: Flora
Filo: Magnoliophyta	Clase: Magnoliopsida	Orden: Asterales
		Familia: Asteraceae

Exótica	X	Atlas EEI	X	CEEEI	X	Distribución de origen	Sur de África
---------	---	-----------	---	-------	---	------------------------	---------------

Información general

Introducción accidental a través de lana de las ovejas. Aparece en pastizales, matorrales cunetas de vías de comunicación, etc. Especie alelopática que impide la germinación de especies nativas o las debilitan.

Tendencia

En aumento

MAPAS DE DISTRIBUCIÓN

GEIB 2011



Especie: ***Senecio inaequidens***

■ Presencia cuadrículas 10x10 □ Provincias
 ■ Vertiente española de la demarcación
 ■ Vertiente portuguesa de la demarcación

CH DUERO 2018-2023

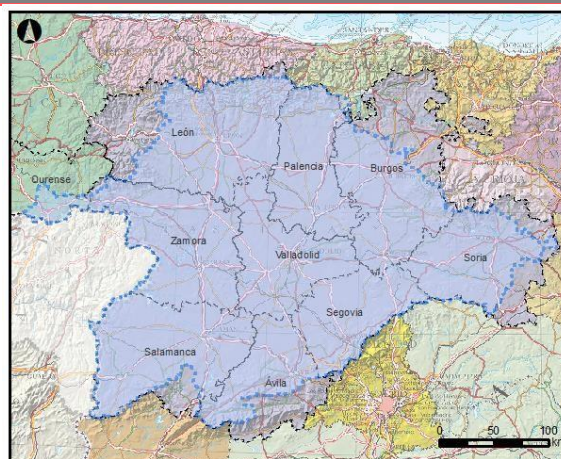

Especie: ***Senecio inaequidens***

■ Presencia cuadrículas 10x10 □ Provincias
 ■ Vertiente española de la demarcación
 ■ Vertiente portuguesa de la demarcación

INFORMACIÓN AUTONÓMICA

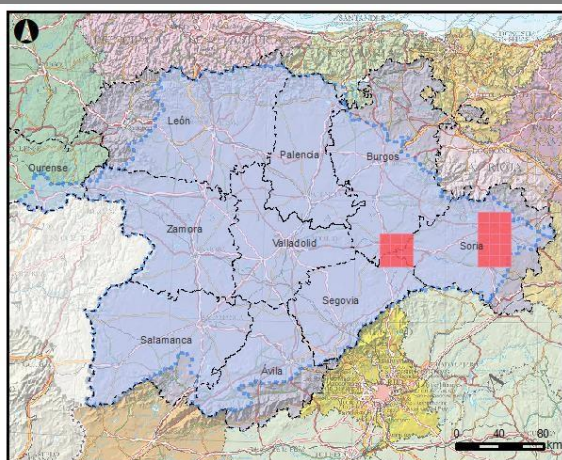

Especie: ***Senecio inaequidens***

■ Presencia cuadrículas 10x10 □ Provincias
 ■ Vertiente española de la demarcación
 ■ Vertiente portuguesa de la demarcación

BIOSFERA 2024

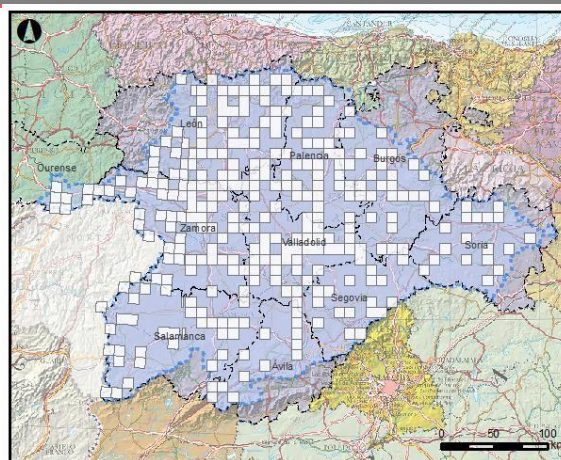

Especie: ***Senecio inaequidens***

■ Presencia cuadrículas 10x10 □ Provincias
 □ Cuadrículas prospectadas ■ Vertiente española de la demarcación
 ■ Vertiente portuguesa de la demarcación

DISTRIBUCIÓN EN DEMARCACIÓN HIDROGRÁFICA DUERO

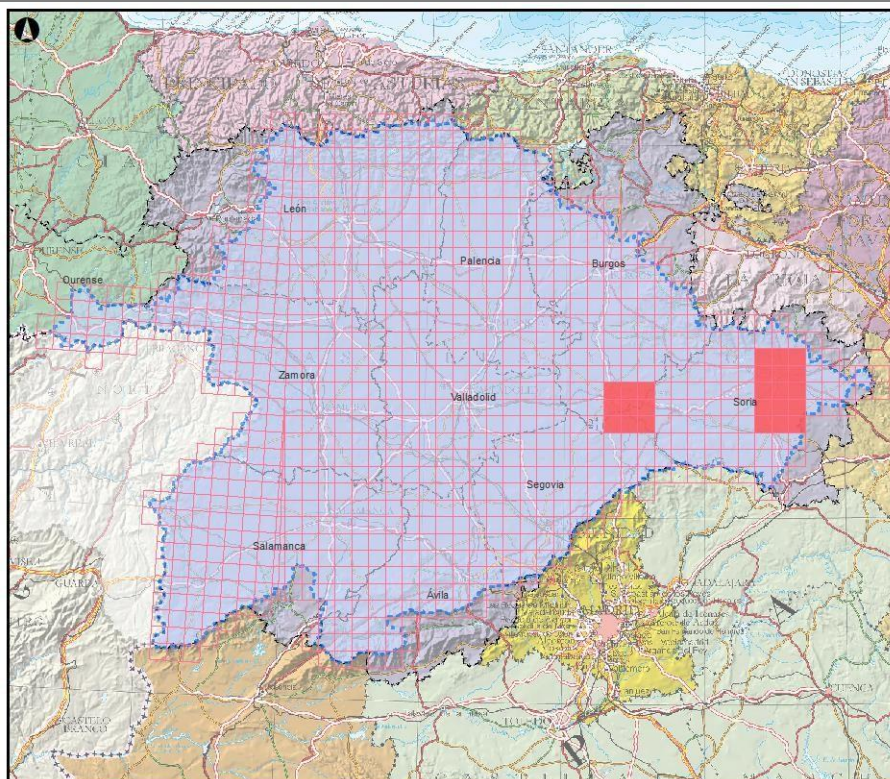

Especie: *Senecio inaequidens*

Presencia cuadrículas 10x10

■ Otras fuentes

■ BIOSFERA 2024

■ Vertiente española de la demarcación

■ Vertiente portuguesa de la demarcación

■ Provincias

0 25 50 km

Fuentes: Información autonómica (LIFE MEDWETRIVERS, Junta Castilla y León y Xunta de Galicia), CEDEX, IEET, CH-Duero, GEIB.

FOTOGRAFÍA



Foto: Fabien Piednoir, iNaturalist, CC BY-SA 4.0