

Tupinambo (*Helianthus tuberosus*)

Nombre común: Tupinambo	Nombre científico: <i>Helianthus tuberosus</i>	Grupo: Flora
Filo: Magnoliophyta	Clase: Magnoliopsida	Orden: Asterales
		Familia: Asteraceae

Exótica	X	Atlas EEI	X	CEEEI	X	Distribución de origen	Canadá y Estados Unidos
---------	---	-----------	---	-------	---	------------------------	-------------------------

Información general

Fue introducida en Europa y España de manera intencionada como cultivo agrícola para el aprovechamiento de sus tubérculos comestibles. Es una herbácea que compite con la vegetación natural invadida y aparece como una maleza en agricultura. Es una amenaza peligrosa para la biodiversidad, especialmente en hábitats húmedos, áreas ribereñas y pantanos, aunque también puede aparecer en medios ruderales y agrícolas.

Tendencia

En aumento

MAPAS DE DISTRIBUCIÓN

GEIB 2011

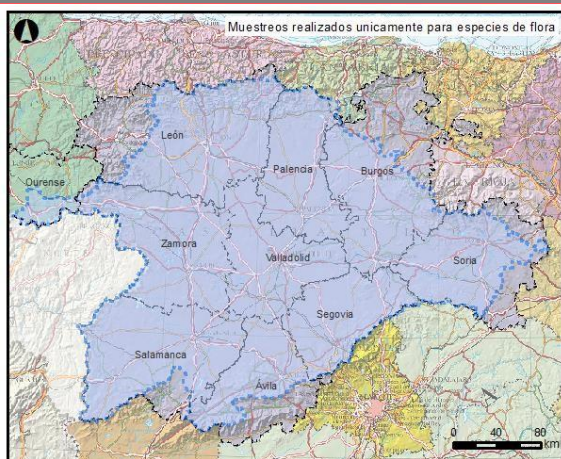

Especie: ***Helianthus tuberosus***

- Presencia cuadrículas 10x10
- Provincias
- Vertiente española de la demarcación
- Vertiente portuguesa de la demarcación

CH DUERO 2018-2023

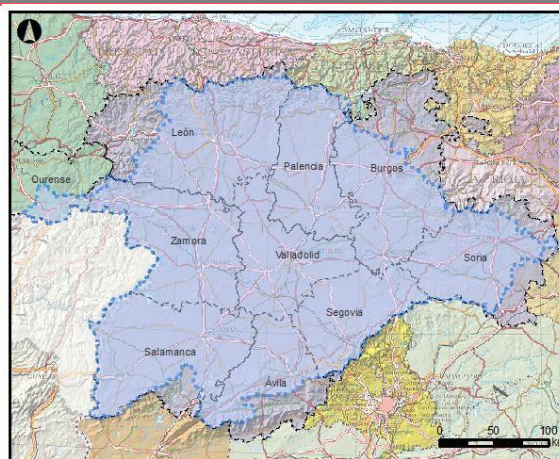

Especie: ***Helianthus tuberosus***

- Presencia cuadrículas 10x10
- Provincias
- Vertiente española de la demarcación
- Vertiente portuguesa de la demarcación

INFORMACIÓN AUTONÓMICA

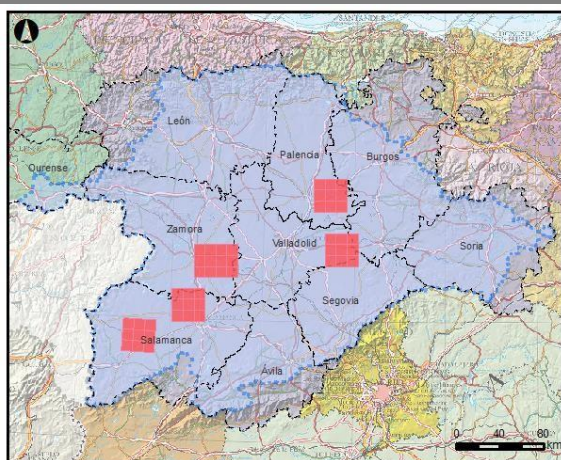

Especie: ***Helianthus tuberosus***

- Presencia cuadrículas 10x10
- Provincias
- Vertiente española de la demarcación
- Vertiente portuguesa de la demarcación

BIOSFERA 2024

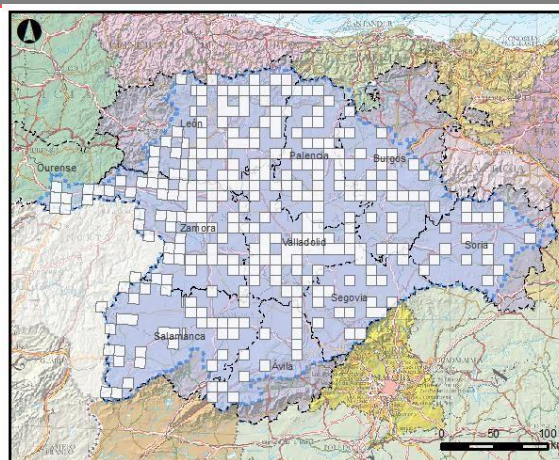

Especie: ***Helianthus tuberosus***

- Presencia cuadrículas 10x10
- Cuadrículas prospectadas
- Provincias
- Vertiente española de la demarcación
- Vertiente portuguesa de la demarcación

DISTRIBUCIÓN EN DEMARCACIÓN HIDROGRÁFICA DUERO

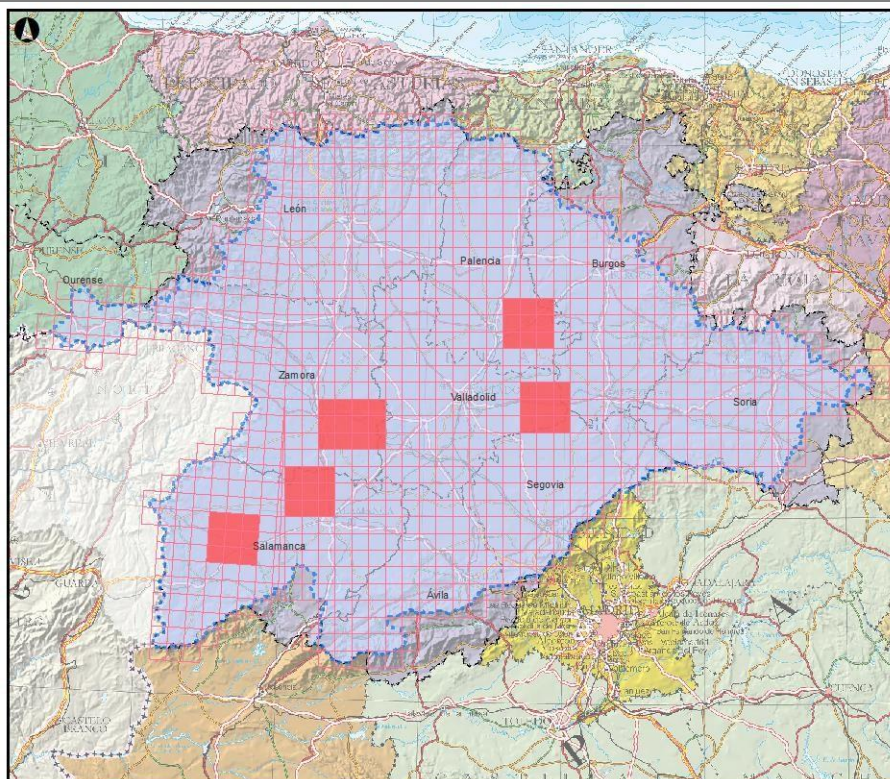

Especie: *Helianthus tuberosus*

Presencia cuadrículas 10x10

■ Otras fuentes

■ BIOSFERA 2024

■ Vertiente española de la demarcación

■ Vertiente portuguesa de la demarcación

■ Provincias

0 25 50 km

Fuentes: Información autonómica (LIFE MEDWETRIVERS, Junta Castilla y León y Xunta de Galicia), CEDEX, IEET, CH-Duero, GEIB.

FOTOGRAFÍA

